

Brutvögel
Rote Liste S-H 2021
 RL 1 (vom Aussterben)
 RL 2 (stark gefährdet)
 RL 3 (gefährdet)
 V (Vorwarnliste)
 keine Gefährdung (RL S-H 2021)
 O aktuell keine Gefährdung in S-H

EU -
 Anhang 1
 K streng geschützte Art nach § 7 Abs. 2 (14)

BNatSchG

Sonstiges
 U Untersuchungsgebiet
 G Grenze Naturschutzgebiet
 N Grenze Natura 2000-Gebiet
 NP Grenze Nationalpark

Arten
 Au: Austernfischer
 Bk: Blaukehlchen
 Br: Bissshuhn
 D: Dohle *
 Fl: Feldlerche
 H: Haussperling *
 Hä: Bluthänfling
 Ki: Kiebitz
 Ks: Küstenseeschwalbe *
 Ls: Löfflerente
 M: Mehlschwalbe *
 Ros: Rotschenkel
 Row: Rohrweihe
 Rs: Rauchschwalbe *
 S: Star *
 Sa: Saatkrähe *
 Sb: Sabelschnäbler
 Sr: Schilfrohrsänger
 Sp: Sandiegengpfeifer
 Stm: Sturmschwalbe *
 Sts: Steinschätzer
 U: Uferschwalbe *
 Us: Uferschnepfe
 W: Wiesenpieper
 Wwg: Weißwangenschwalbe *
 Zs: Zwergseeschwalbe *
 * Koloniebrüter

Hinweis: Punktuell kartiert wurden nur Arten, die in Schleswig-Holstein oder deutschlandweit auf der Rote Liste geführt sind.

Kartierung
 Kartierung im Jahr 2020
 Kartierung im Jahr 2023

Projekt: 13_128
Deichverstärkung Föhr Dunsund-Utersum
Titel: Bestand Brutvögel 2020/2023
Auftraggeber: Landesbetrieb für Küstenschutz Nationalpark und Meeresschutz Schleswig-Holstein
Bearbeitung: GFN mbH
 Schillingstr. 2/5
 24113 Mörfesee
 Tel.: 04347899-13-0
 GFN
Datum: 30.07.2023
Name: V. Papper
 geändert
geprüft: 30.07.2023
IP: Kummer
Maßstab: 1:5.000
Karte: 3.1

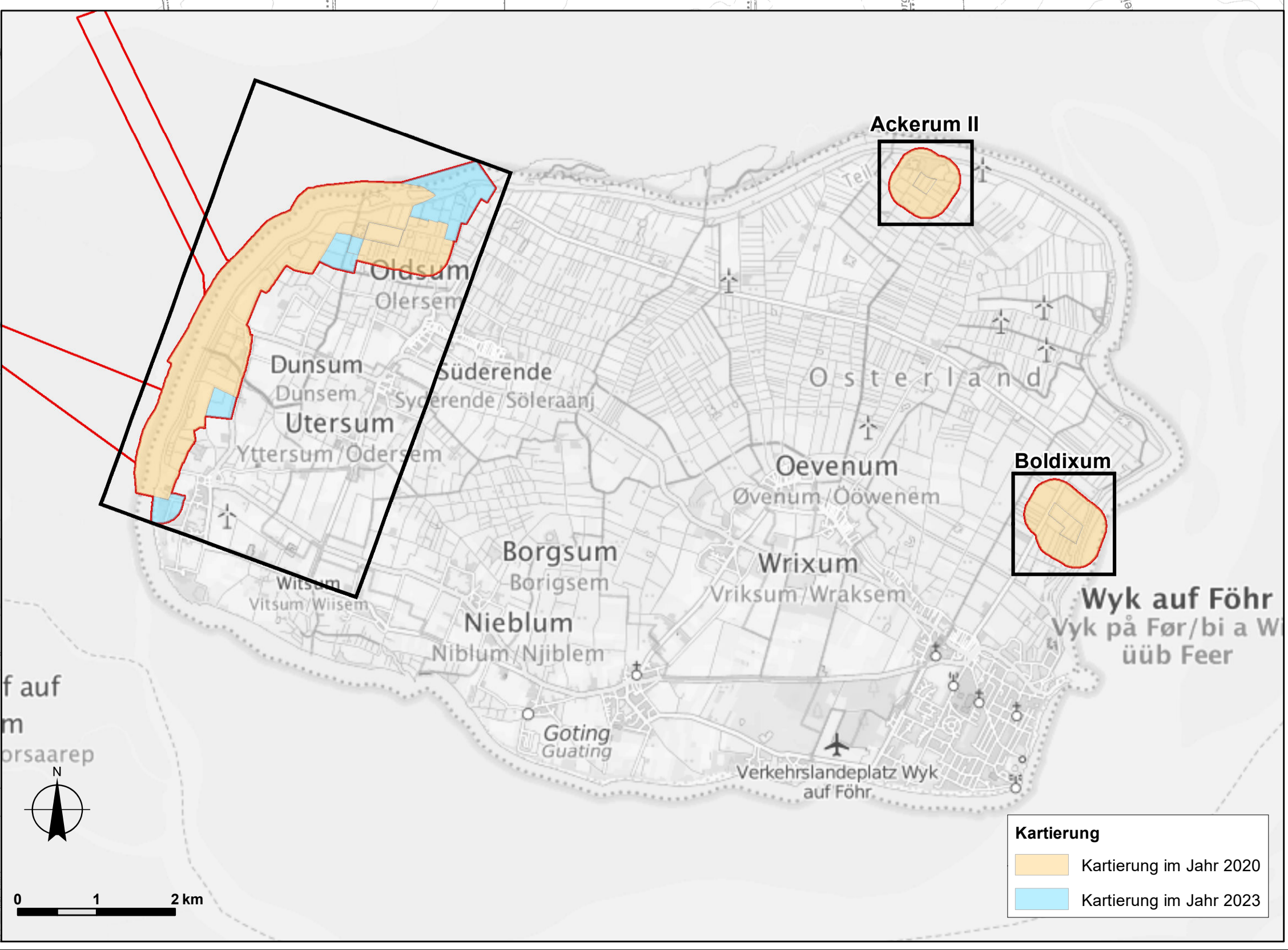

Nationalpark Schleswig-Holsteinisches Wattenmeer
 Nordsee
 Liinsand
 Föhr
 Ackerum II
 Boldixum
 keine punktgenaue Kartierung in der Ortslage
 Dunsund
 Utersum
 Osterland
 Oevernum
 Oevenum/Oowenem
 Borgsum
 Borigsem
 Nieblum
 Niblum/Njiblem
 Goting
 Guating
 Verkehrslandeplatz Wyk auf Föhr.
 Nordsee
 Nationalpark Schleswig-Holsteinisches Wattenmeer