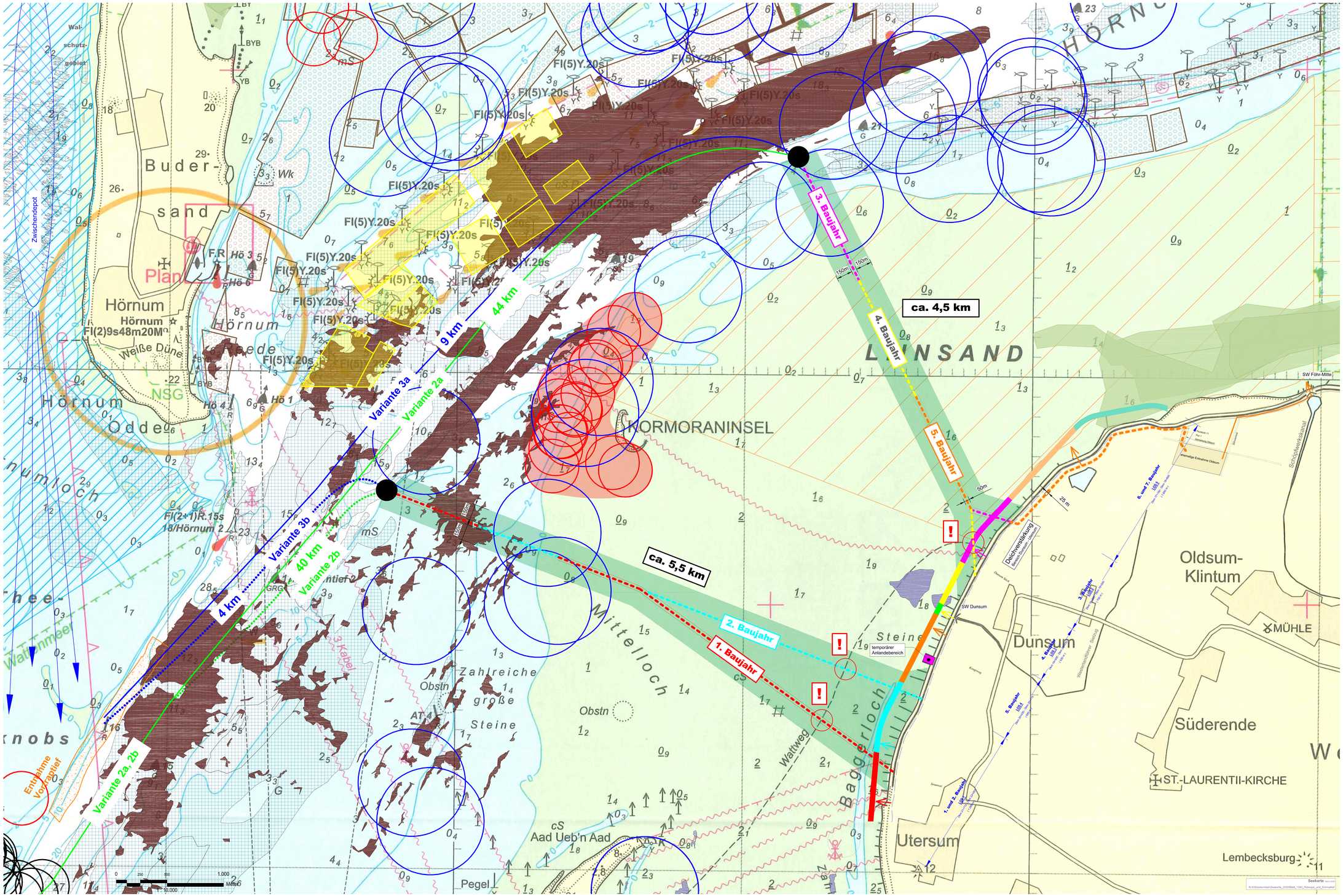

Legende:

- Mauser Eiderenten (01.07. bis 31.08.) angenommene Störzone 1.000 m
- Seehunde Wurf- und Aufzucht (01.06. bis 15.07.) angenommene Störzone 500 m
- Kegelrobben Wurf- und Aufzucht (15.11. bis 15.02.) angenommene Störzone 500 m
- Seegraswiesen 2021 - LRT 1160 (Beflaggungen Juni, Juli, August)
- Muschelbänke 2020 - LRT 1170
- Muschelkulturbezirke 2023
- Saatmuschelgewinnungsanlagen 2023
- Riffe - LRT 1170
- Artenreiche Kies-, Grobsand- und Schillgründe im Meeres- und Küstenbereich - Verdachtsflächen - §30 BNatSchG
- Entnahme Vorrapatief 2023
- Schutzzone 1 \ Nullnutzungszone + 2018
- Walschutzgebiet
- Übergabepunkt
- Tabuzone
- Korridor
- Spülrohrleitungen (je 50 m Breite)
- Rückaufwasser
- Variante 2a, 2b
- Variante 3a, 3b
- Schiffsbewegungen erfolgen nur im Bereich der offiziell ausgewiesenen und für die Befahrung freigegebenen Fahrwasser
- Querung des Wattwanderwegs Föhr-Amrum

Index	Änderungen und Ergänzungen	Bearbeitet	Datum
C			
B			
A			

LKN.SH
Landesbetrieb für Küstenschutz, Nationalpark und Meeresschutz Schleswig-Holstein

Baumaßnahme: Föhr Dunsum - Utersum

Stand: Genehmigung

Bauwerk: Deichverstärkung Deich-km 17+150 bis Deich-km 22+003

Plan-Nr.: 1.2.2

Planinhalt: Übersichtskarte Konfliktkorridore, Spülrohrleitungen mit Bauabschnitten und mit temporärer Anlandebereich

Maßstab: 1 : 10.000

LKN.SH
Geschäftsbereich 6
Küstenschutz und Häfen
Neubau und Instandsetzung
Hertzog-Adolf-Str. 1
25813 Husum
Tel.: 04841 / 667-0
Fax: 04841 / 667-115

Fachbereich 60
Neubau Deiche und sonstige Küstenschutzanlagen
Gezeichnet: E. Rood
Bearbeitet: D. Probst, M. Spieß

Aufgestellt: Husum,
M.Sc. J. Heinrich

Blattgröße: 850 x 1.465

Geoportal: 24.10.2023

VORABZUG