

LEGENDE:

Bestand

- Vermessung
- Amprion Freileitungstrasse Pfalzwerke-Netz AG
- BASF - Pipelines
- Telekom
- Inexio
- Pfalzwerke Netz AG
- Wasserleitung GW-Hasloch
- MW-Druckleitung

Grundlage der Vermessung

Stand:	02.09.2019
Lage:	ETRS89/UTM32
Höhe:	DHHN2016
Vermessungsbüro:	Geo-Systems Frank Schweigert, Dipl. Ing. Am Hagfeld 35, 67435 Neustadt/W. 06327 197889-10 Az. 191035

Grundlage Bestandsdaten aller Rehbach digitalisiert

- RB Kleinrammbohrung
- DPH Schwere Rammsondierung
- GWM Grundwassermessstelle 2"
- GWM Grundwassermessstelle 5"
- BS Baggerschurf
- 105/104 Grundwasserhöhengleiche

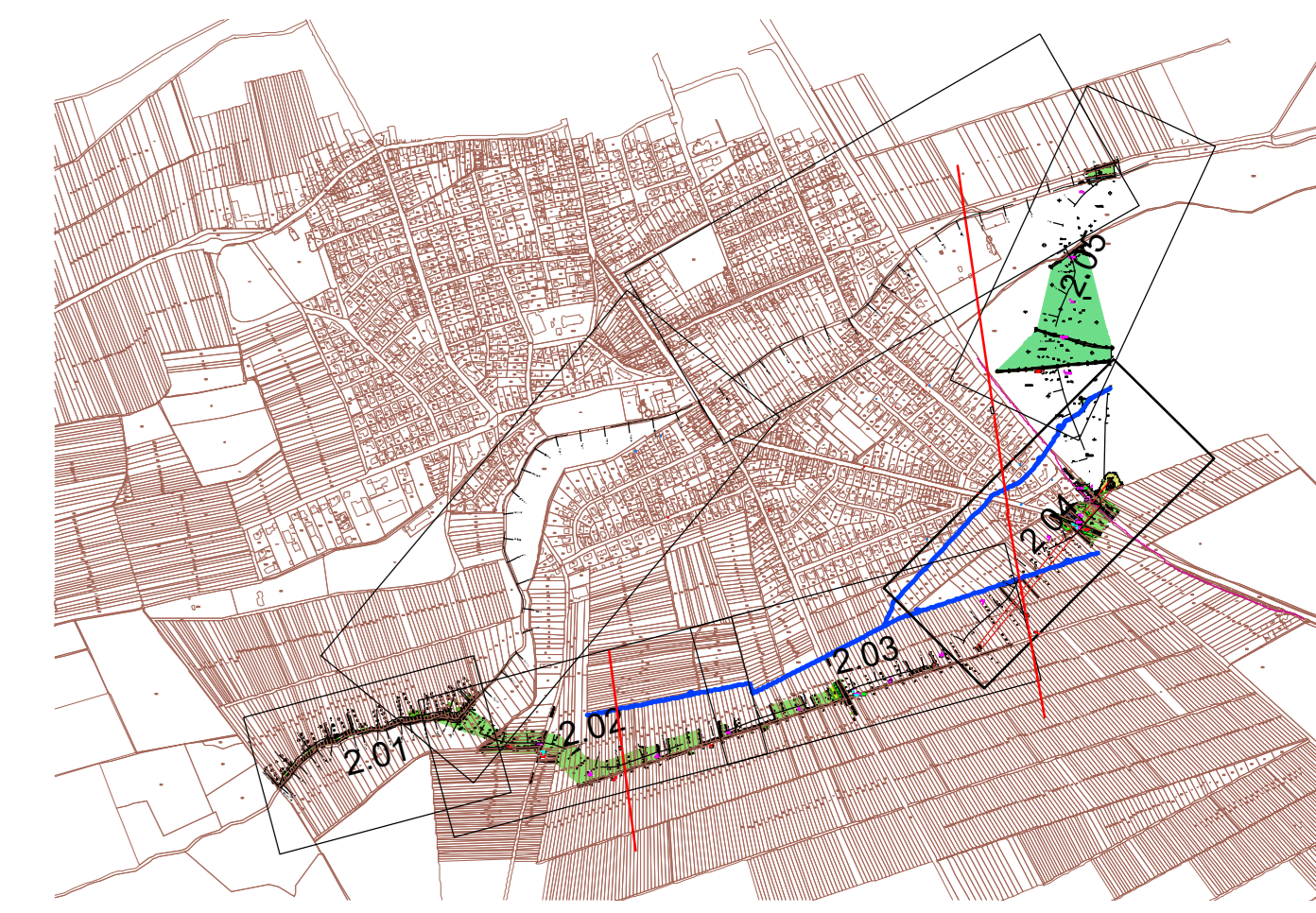

GEÄNDERT					
GEÄNDERT					
GENEHMIGUNGSPLANUNG					
			Leistung Fachkompetenz Erfahrung Abwasser Gewässer Trink-/Brauchwasser Infrastruktur Energie & Daten		
GZV REHBACH-SPEYERBACH REHBACH BEI BOHL-IGGELHEIM ÖKOLOGISCHE DURCHGÄNGIGKEIT UND HOCHWASSERSCHUTZ			PROJEKT NR.: 3 6 8 6 5 PLAN NR.: 2 04 INDEX: 1	AUFTRAGGEBER	
Lageplan - Bestand Station 0+550 - 1+150					
BEARBEITET	Fuchs	DATUM	28.05.2023		
GEZEICHNET	Bundschuh	MASSSTAB	1 : 500		
GEPRÜFT					
GEGEHEN					