

MASSNAHME 201

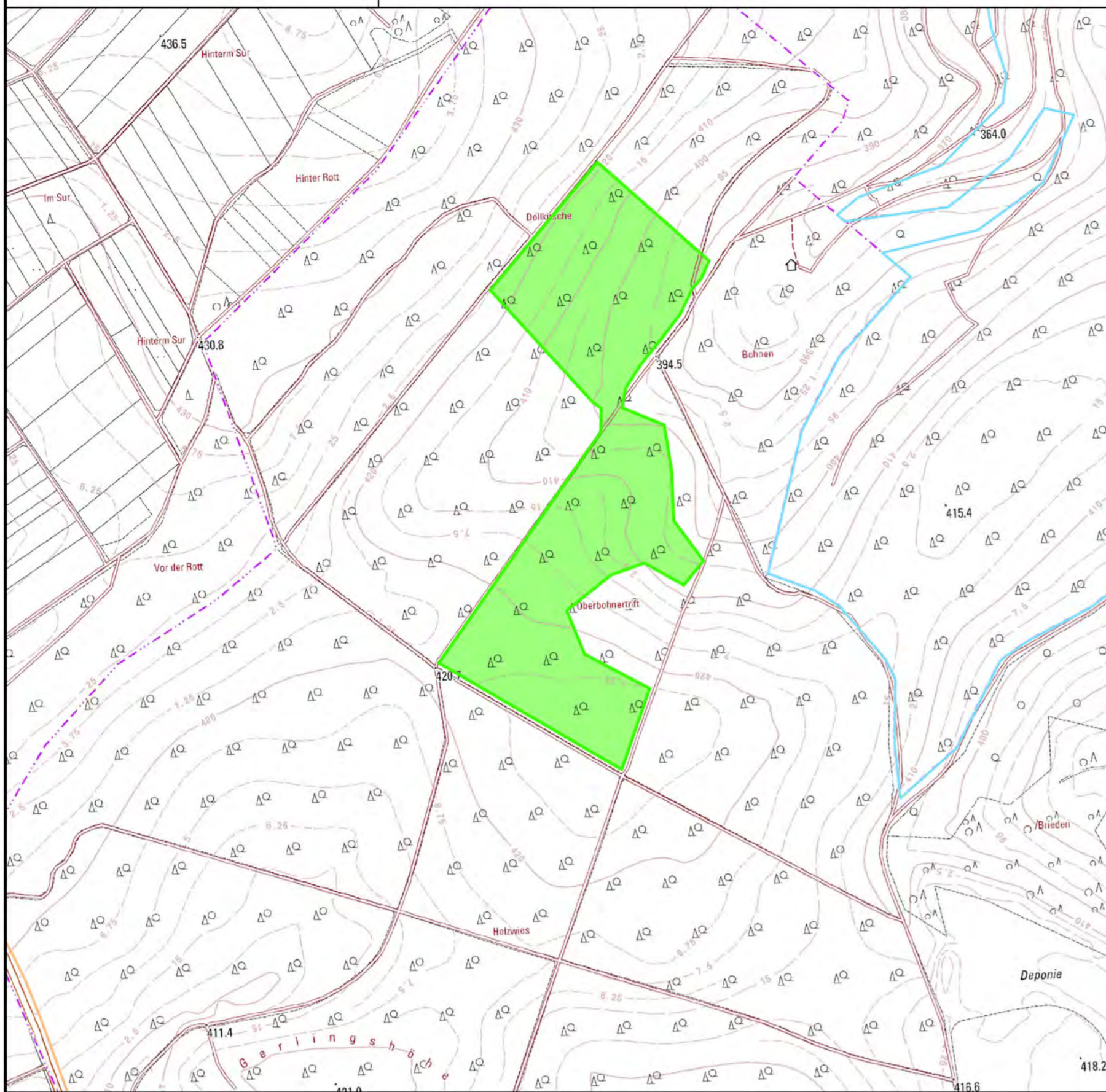

MASSNAHME 202

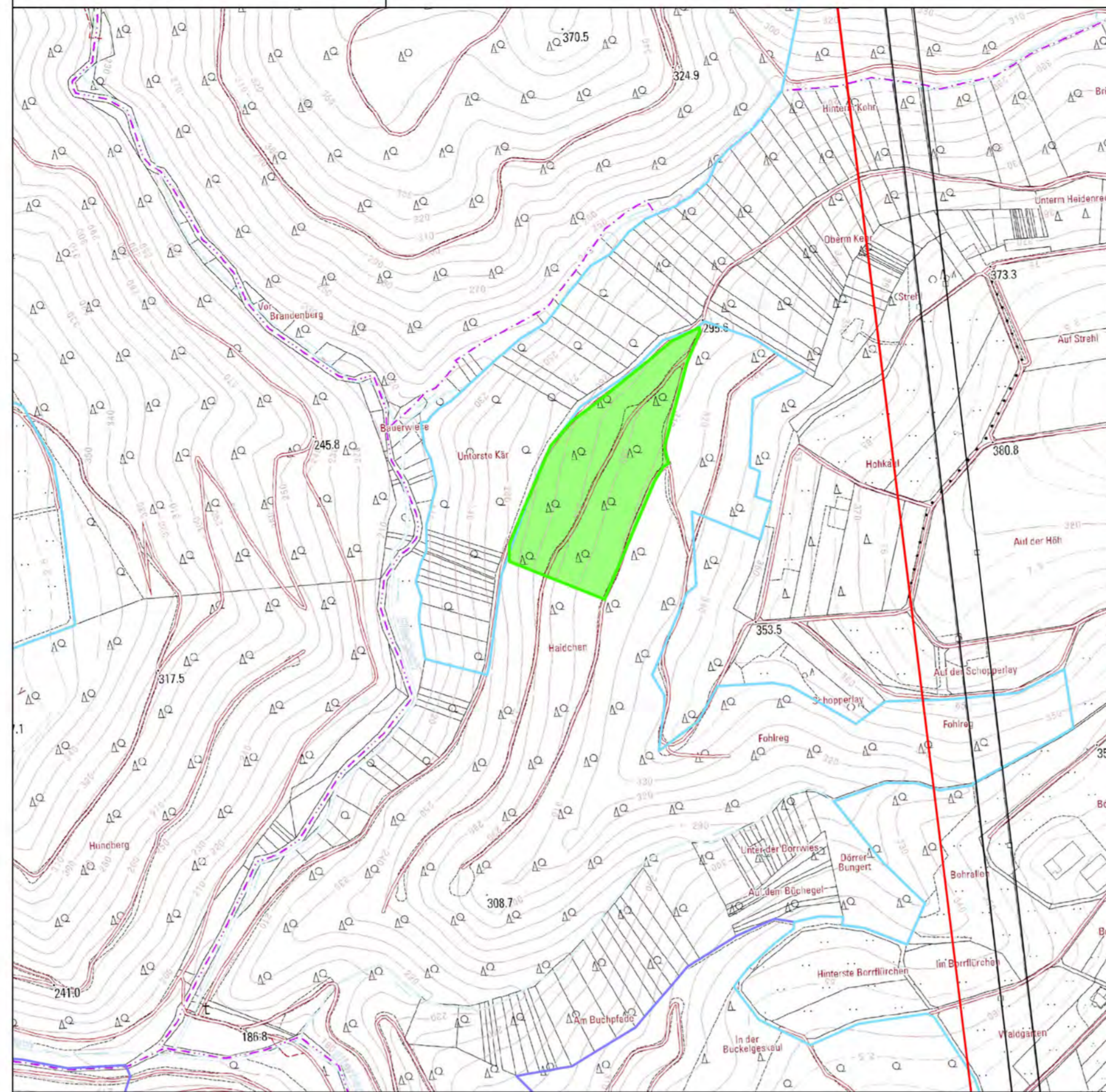

MASSNAHME 203

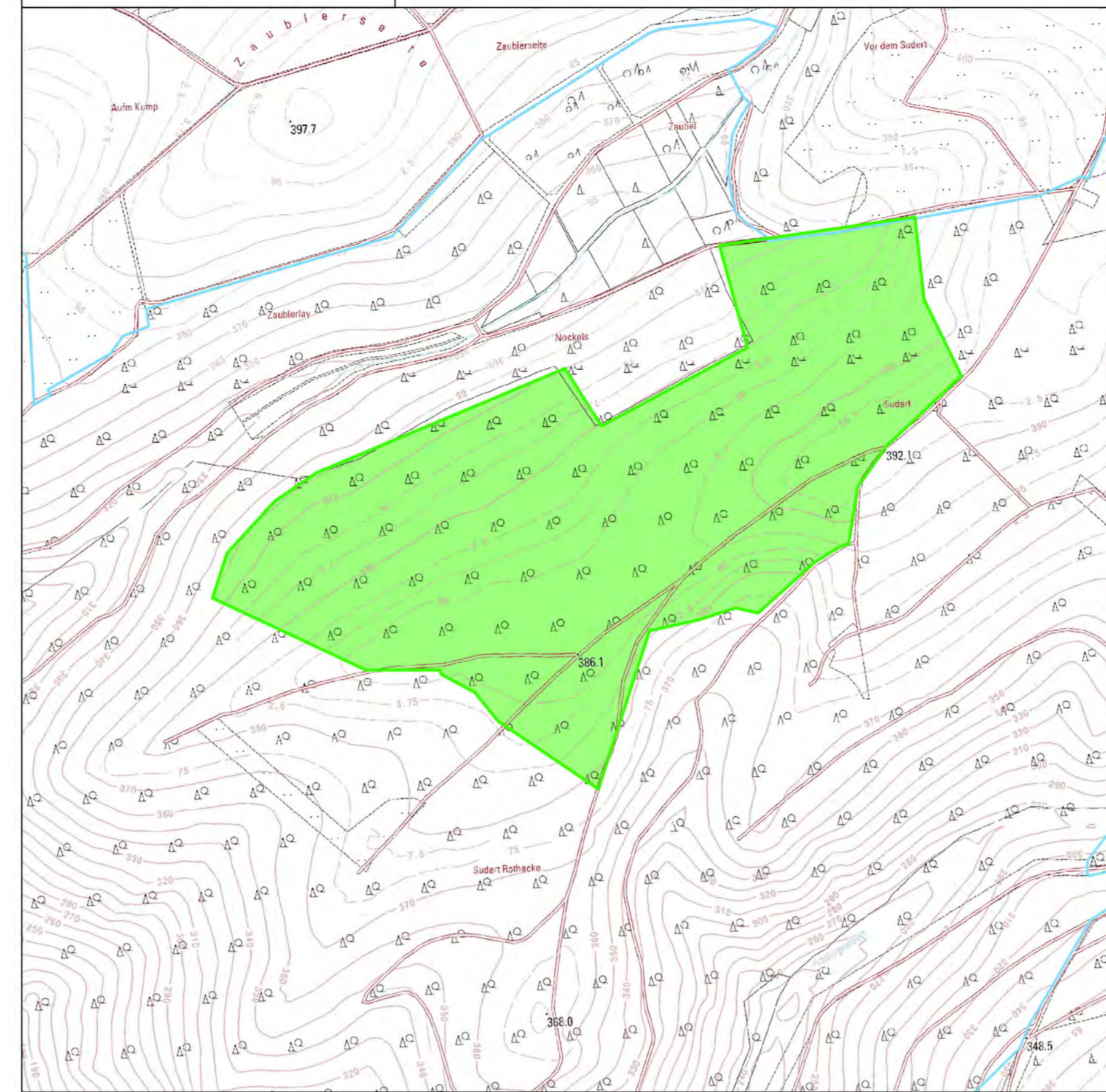

MASSNAHME 204

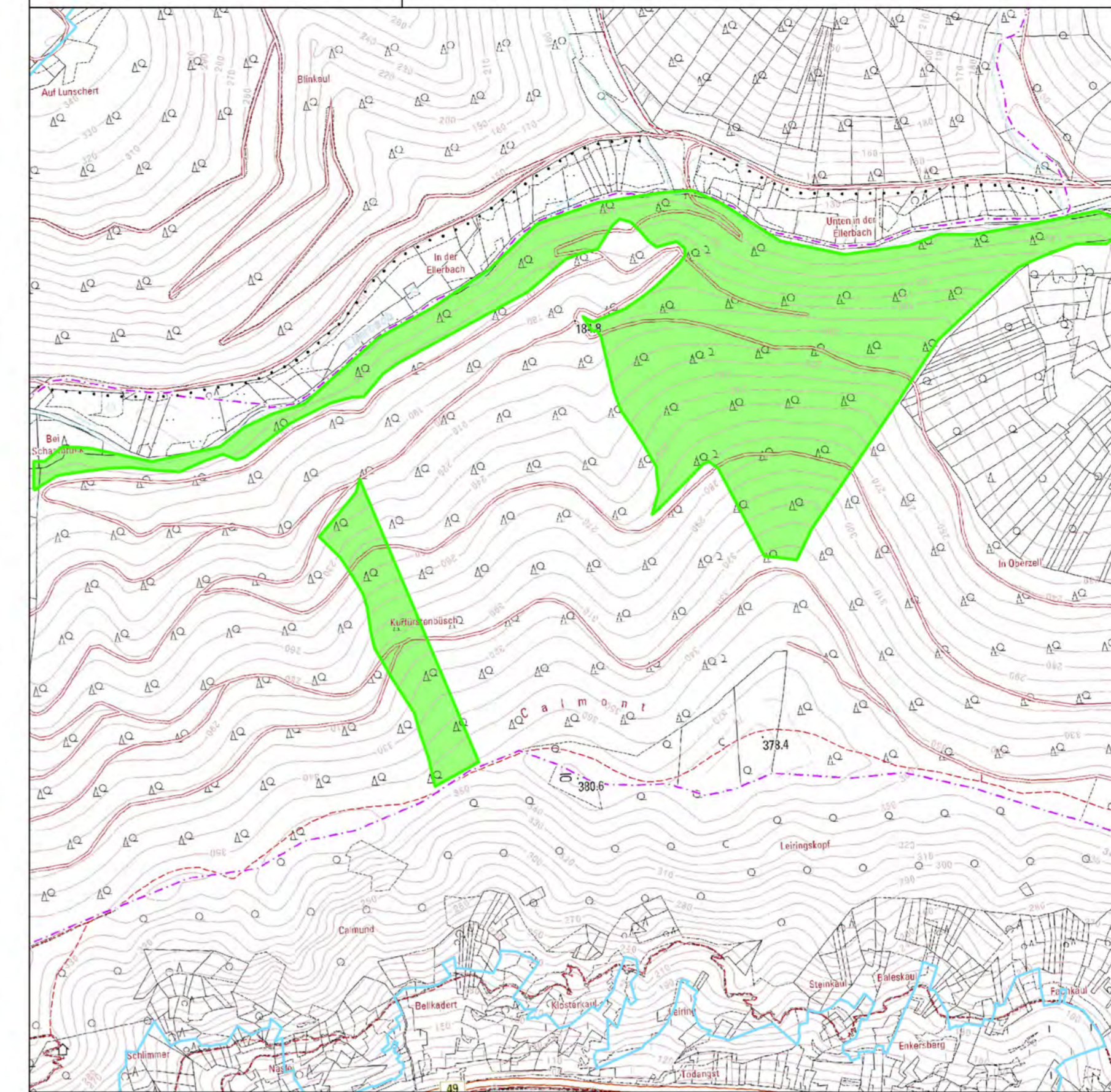

LEGENDE

- Landschaftsschutzgebiet
- Naturschutzgebiet
- Natura 2000-Gebiet
Vogelschutzgebiet
- Natura 2000-Gebiet
Flora-Fauna-Habitat-Gebiet
- sonstiges**
- vorhandene Freileitung
- geplante Freileitung
- Kompensationsmaßnahmen**
- Flächenabgrenzung der Kompensationsmaßnahme

MASSNAHME 206

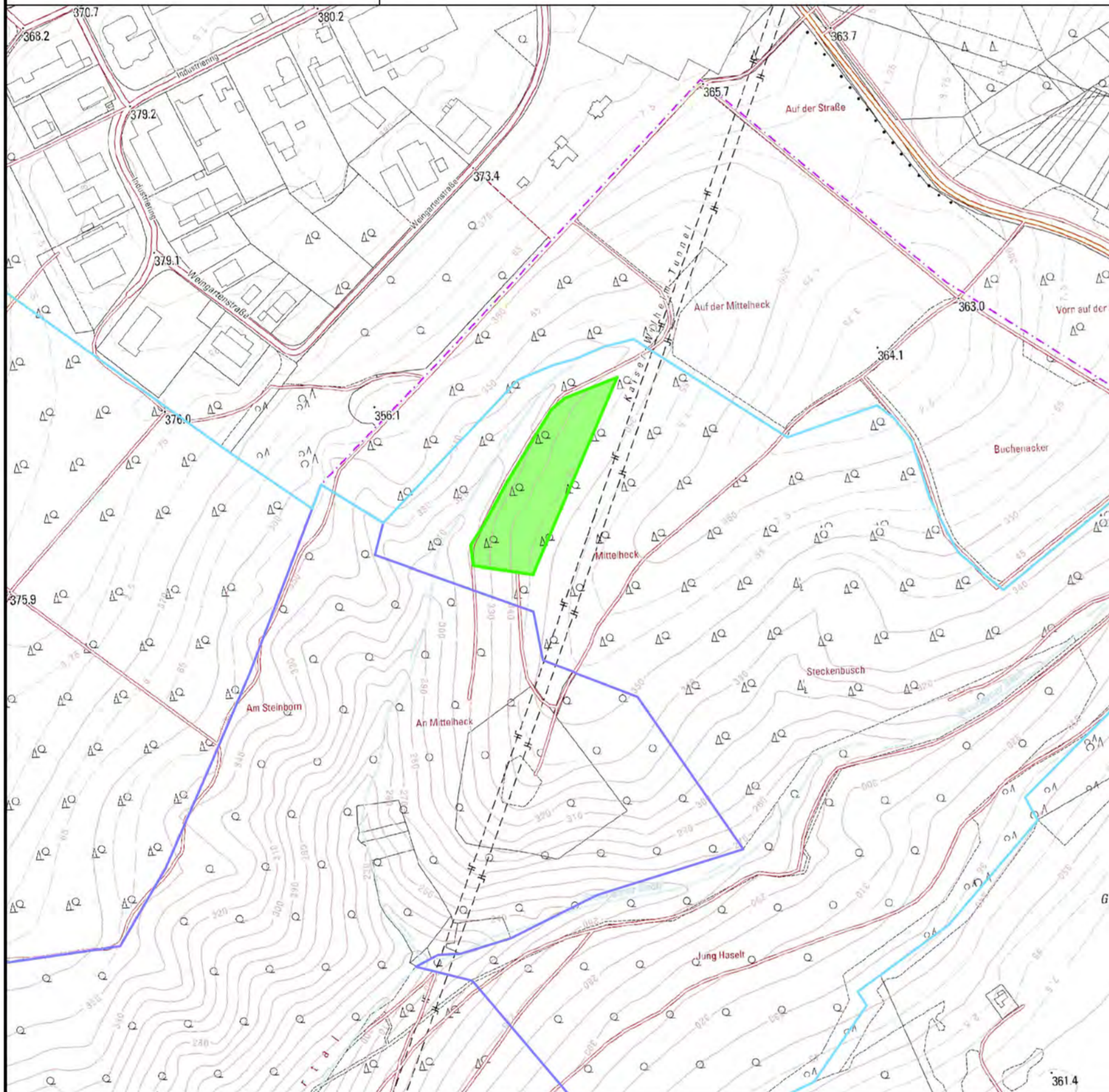

MASSNAHME 402

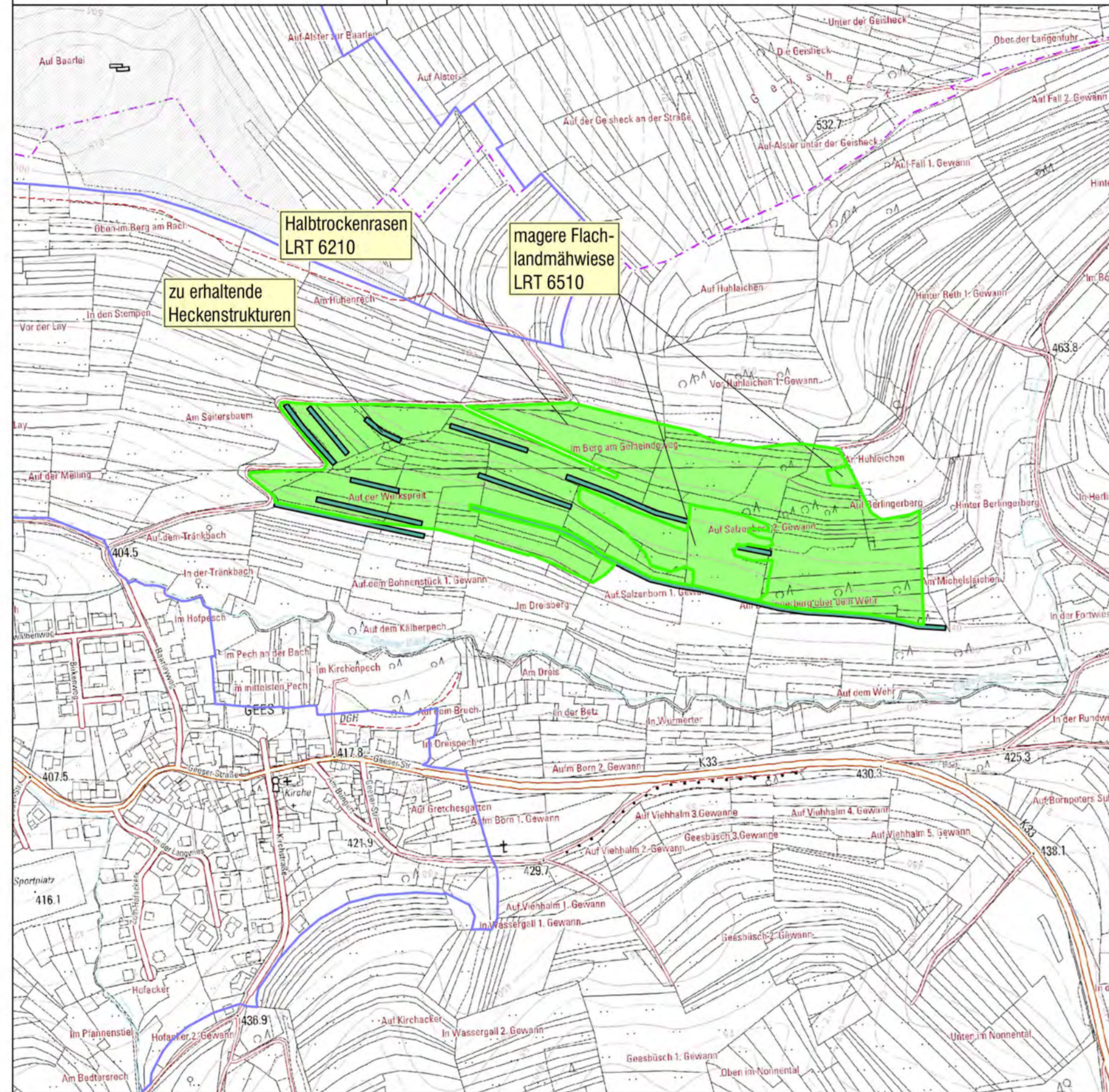

MASSNAHME 502

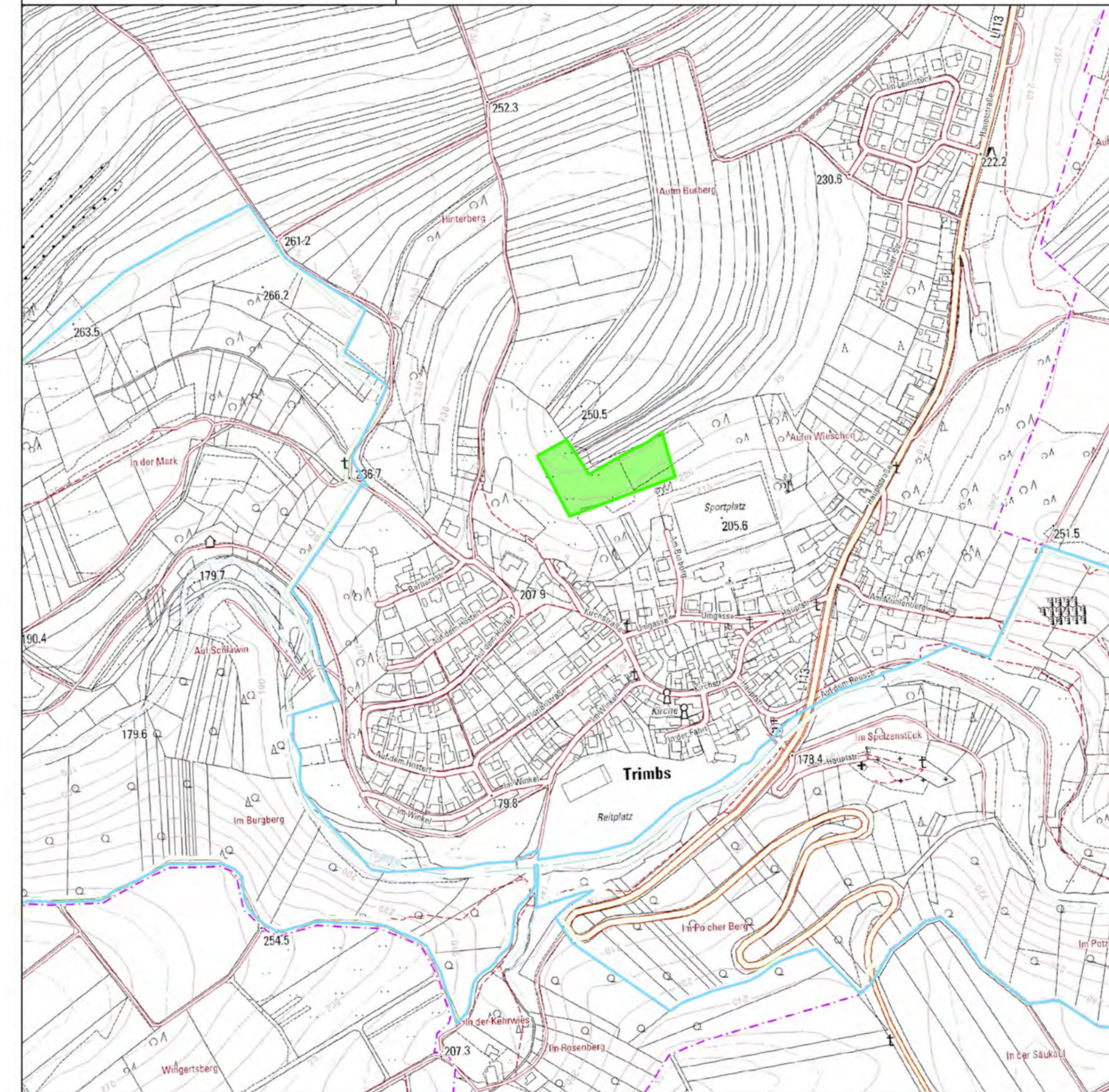

MASSNAHMEN 602 und 603

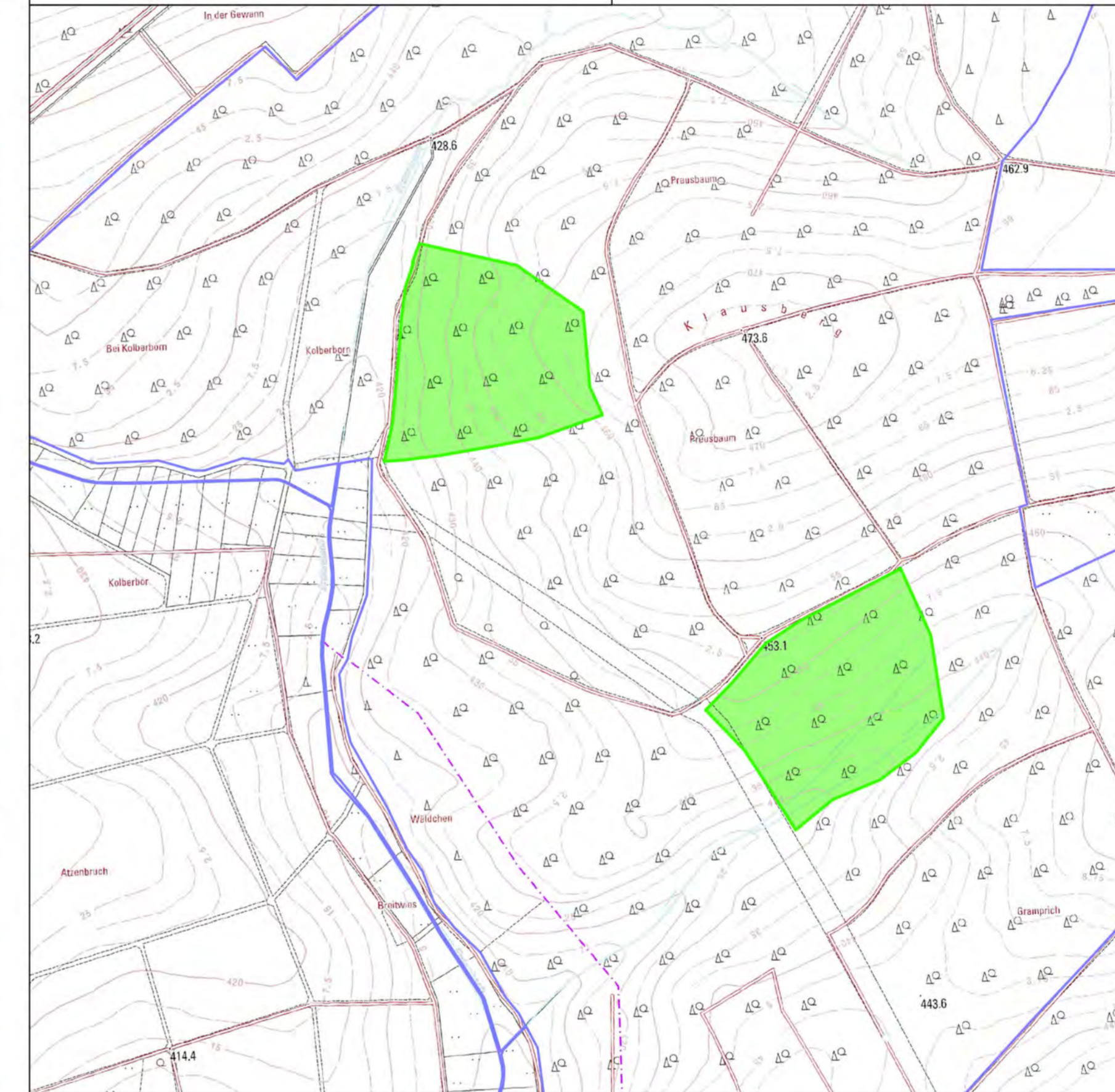

Lage der Kompensationsmaßnahmen

Maßnahmen-Nr.	Gemeinde	Gemarkung	Flur	Flurstück
im Bereich des Forstamts Cochem - Naturraum 25, Moseltal				
204	Eder-Eller	Eller	2	259/28
im Bereich des Forstamts Cochem - Naturraum 27, Osttal				
201	Fald	Fald	11	298/2
			11	287
			1	1/6
202	Dohr	Dohr	9	68
203	Bremm	Beuren	9	253/2
			7	41
206	Eder-Eller	Eller	4	413/136
im Bereich des Forstamts Zell - Naturraum 27, Osttal				
602	Gevorch	Gevorch	1	10
603	Gevorch	Gevorch	2	1
604	Bad Berlich	Kienrus	8	13
			8	6/4
605	Bad Berlich	Kienrus	8	6/4
606	Bad Berlich	Kienrus	8	4/1
			7	7/1
607	All	All	1	11/25
			1	14/1
Stiftung Natur und Umwelt Landkreis Mayen-Koblenz - Naturraum 29, Mittelrheingebiet				
502	Trimbis	Trimbis	2	165/7
BB Bernkastel-Wittlich - Naturraum 27, Osttal				
701	Eckfeld	Eckfeld	5	73/25
			5	224/25
BB Vulkaneifel - Naturraum 27, Osttal				
402	Gerolstein	Gees	1 und 7	Flurbereinigung

MASSNAHMEN 604 und 605

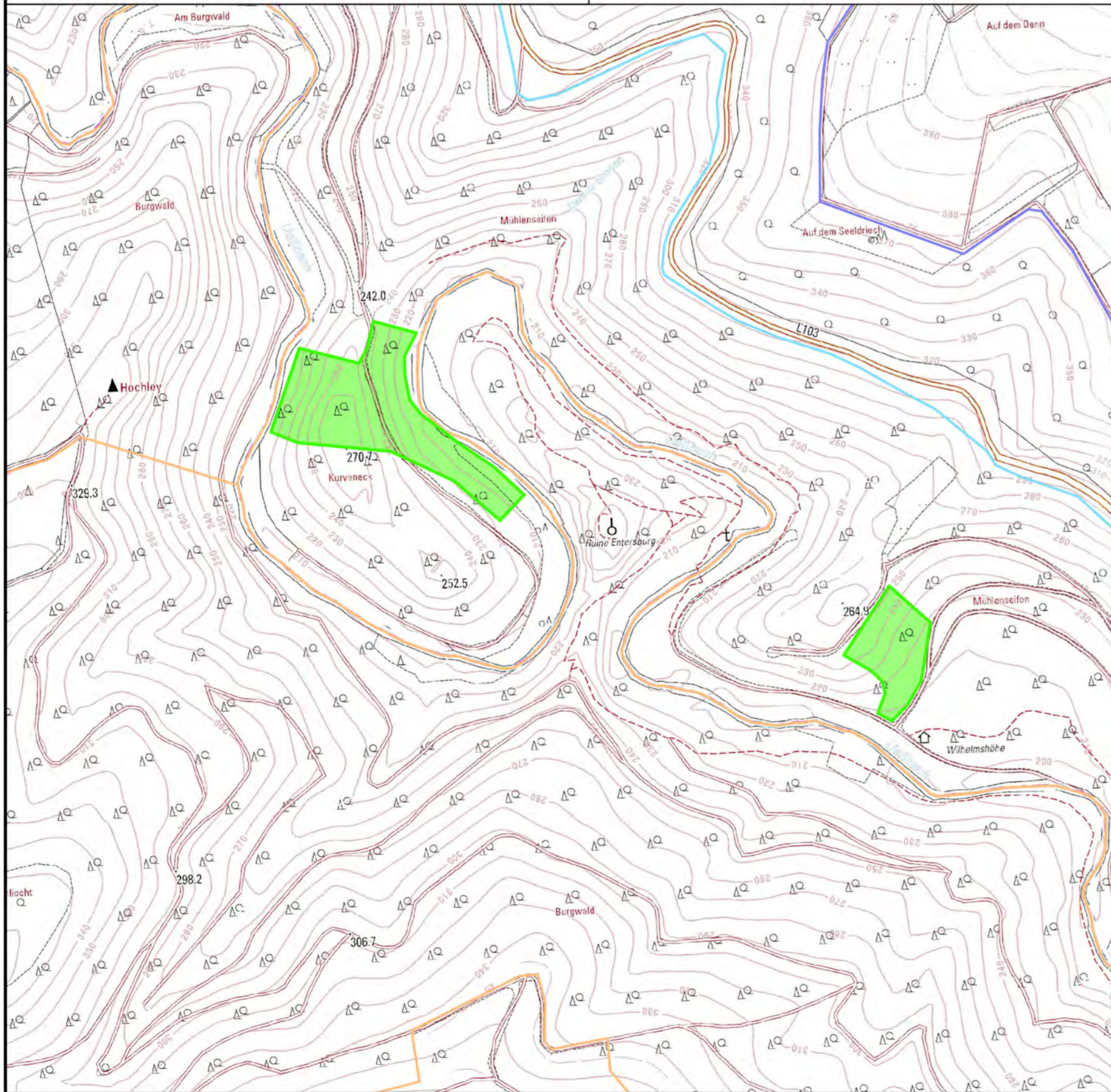

MASSNAHME 606

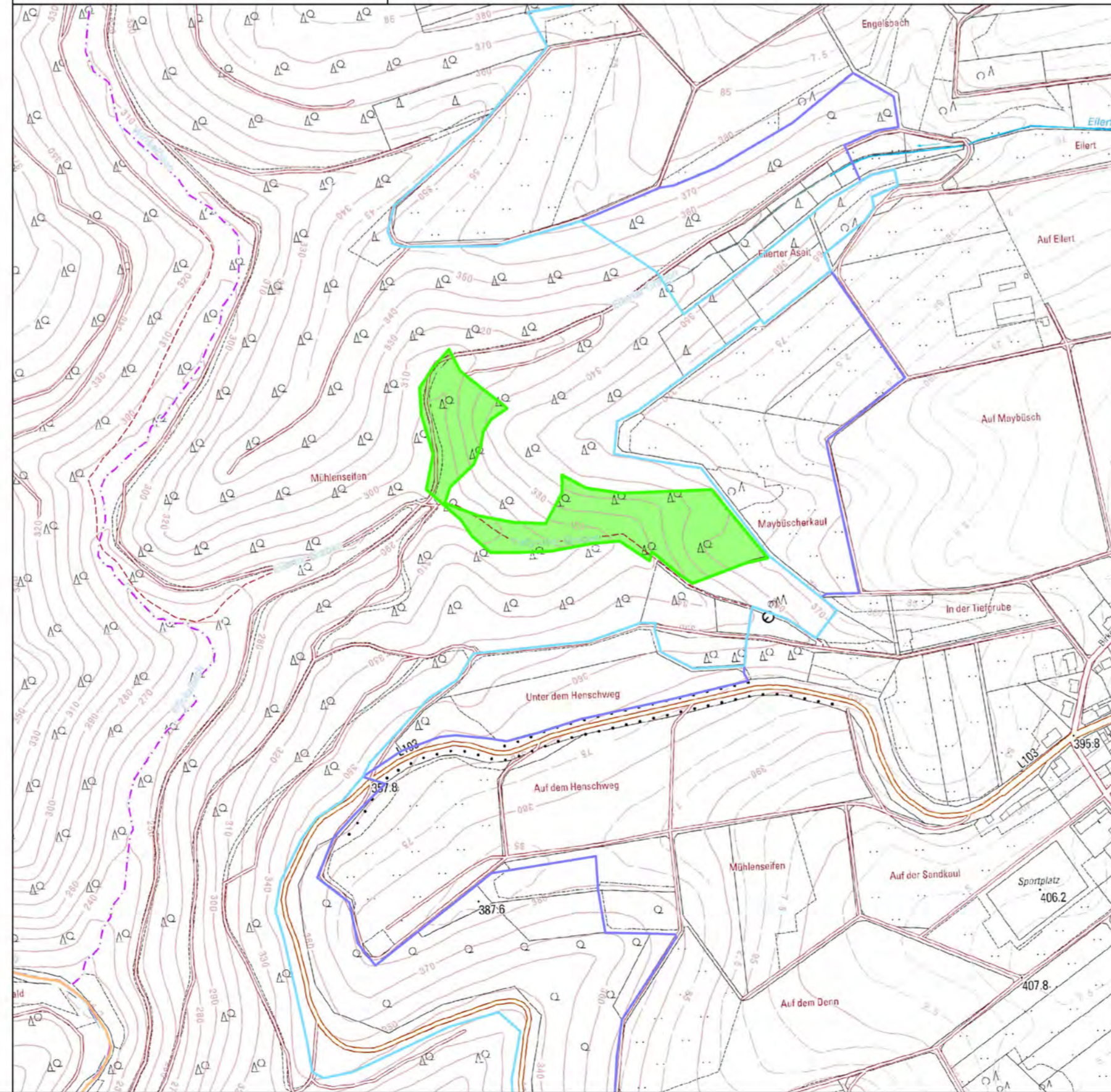

MASSNAHME 607

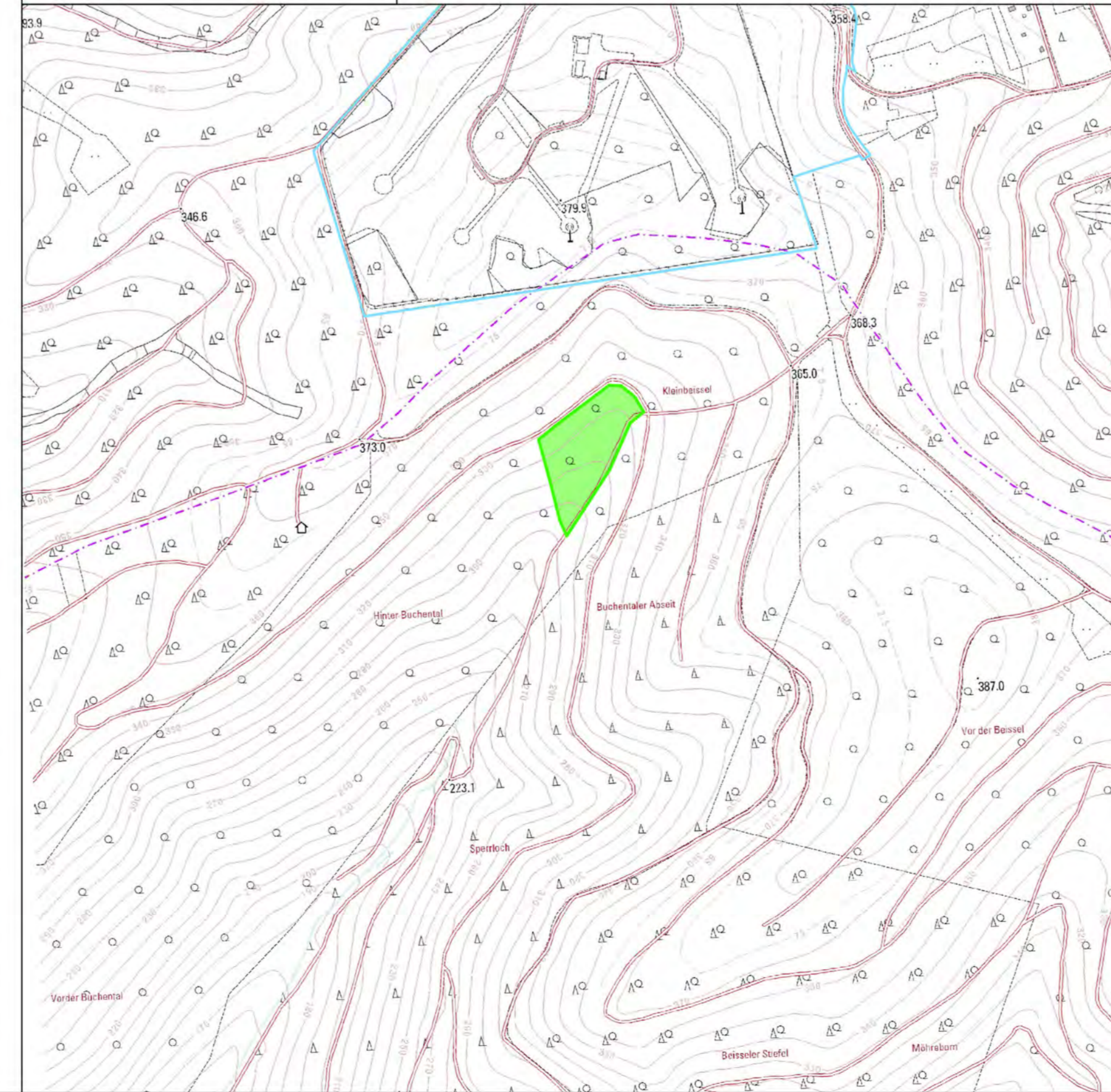

MASSNAHME 701

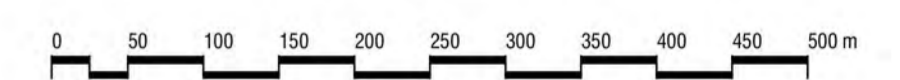
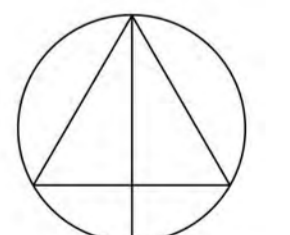
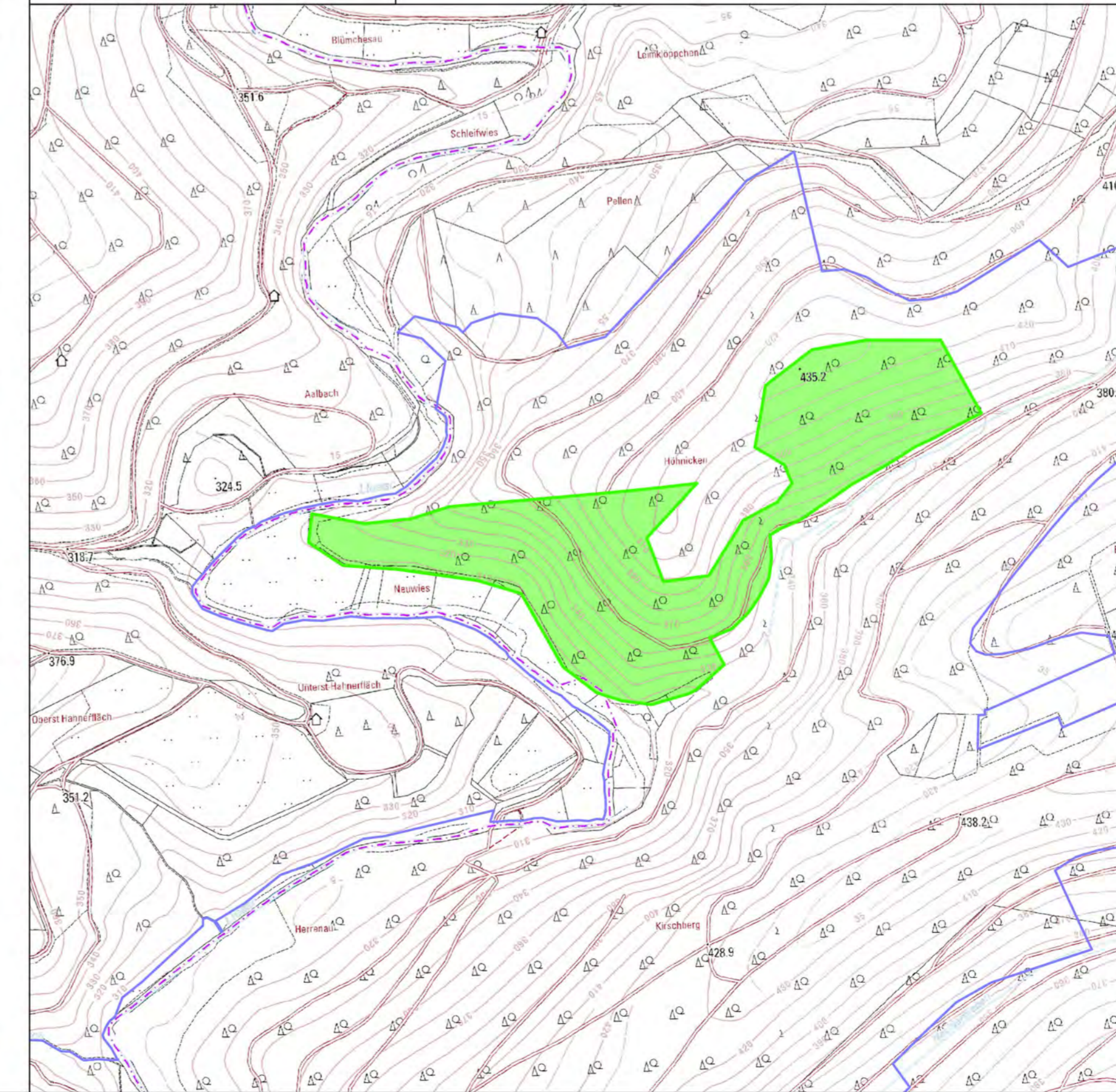

PROJEKT 110-/380-kV-Höchstspannungsfreileitung
Pkt. Metternich - Niederstedem, Bl. 4225
Abschnitt Pkt. Pilling - UA Wengerohr

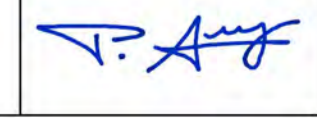

Landchaftspflegerischer Begleitplan
Detailplan der Kompensationsmaßnahmen

DATE	NAM	INHALT	BLATT
			1 : 5.000
			BLATTST. DATE
			AU-NR 01/19
			MASS. 14.4.2