

Hessen

Lampertheim, Stadt
LK Bergstraße

Rheinland-Pfalz

Baden-Württemberg

Frankenthal (Pfalz), Stadt
kreisfreie Stadt
Frankenthal (Pfalz)

Frankenthal (Pfalz), Stadt
kreisfreie Stadt Frankenthal (Pfalz)

Netzverstärkung Bürstadt - Kühmoos
 Abschnitt: Landesgrenze Hessen/Rheinland-Pfalz – UA Maximiliansau
 Antragsunterlagen zum Planfeststellungsverfahren,
 Anlage 13.1 UVP-Bericht

Schutzgebiete

Datum	Name	Rheinland-Pfalz	Maßstab 1: 25.000	Plananlage 13.1.2
Bearb. 20.07.2020	Ernst			2. Abschnitt
Gepr. 22.07.2020	Moschner			Blatt 01
Freig. 24.07.2020	Jandewerth			
Stand 24.06.2020				

Ing.- und Planungsbüro
LANGE GbR
 Carl-Peschken-Str. 12
 47441 Moers
 Tel.: +49 2841 7905-0
 Fax: +49 2841 7905-55
 Email: info@langegb.de
 www.langegb.de

©GeoBasis-DE / LVermGeoRP<2019>, dl-de/by-2-0, www.lvvermgeo.rlp.de
 J:\Arcgis\Projekte\daxbulayout\PFV\RP13_1_UVP\DAXBU_PfV_13_1_2_UVP_Schutzgebiete.mxd

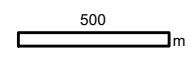

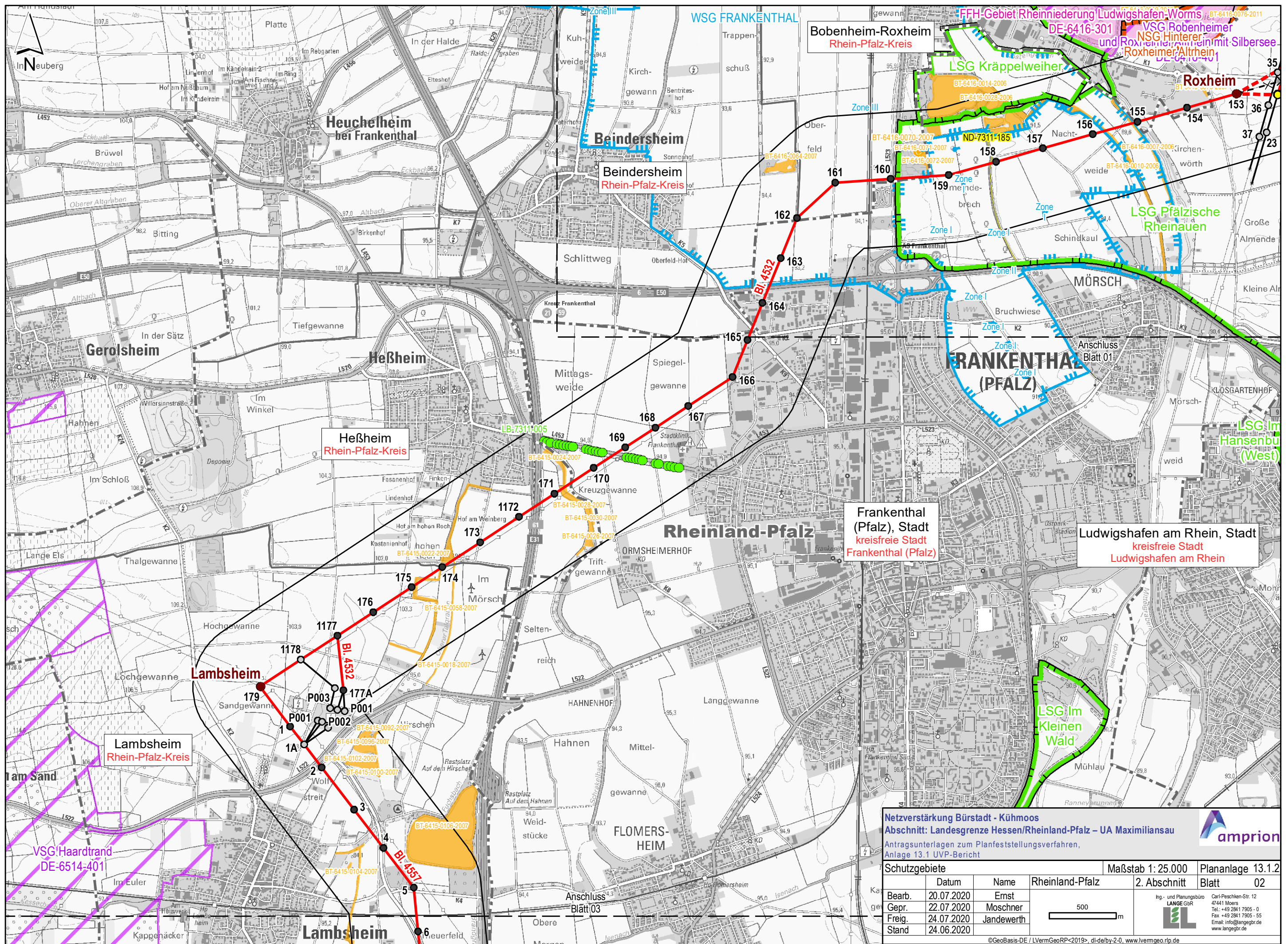

Bobenheim-Roxheim
Rhein-Pfalz-Kreis

Beindersheim
Rhein-Pfalz-Kreis

Heuchelheim
bei Frankenthal

Gerolsheim

Heßheim
Rhein-Pfalz-Kreis

Lambsheim
Rhein-Pfalz-Kreis

Frankenthal
(Pfalz), Stadt
kreisfreie Stadt
Frankenthal (Pfalz)

Ludwigshafen am Rhein, Stadt
kreisfreie Stadt
Ludwigshafen am Rhein

Netzverstärkung Bürstadt - Kühmoos
Abschnitt: Landesgrenze Hessen/Rheinland-Pfalz – UA Maximiliansau
 Antragsunterlagen zum Planfeststellungsverfahren,
 Anlage 13.1 UVP-Bericht

amprion

Schutzgebiete		Rheinland-Pfalz	Maßstab 1: 25.000	Plananlage 13.1.2
Bearb.	20.07.2020	Ernst	2. Abschnitt	Blatt 02
Gepr.	22.07.2020	Moschner		
Freig.	24.07.2020	Jandewerth		
Stand	24.06.2020		Ing- und Planungsbüro LANGE GBR Carl-Peschken-Str. 12 47441 Moers Tel: +49 2841 7905-0 Fax: +49 2841 7905-55 Email: info@langegrp.de www.langegrp.de	

©GeoBasis-DE / LVermGeoRP<2019>_dl-de/by-2-0, www.lvrmgeo.rlp.de
 J:\Arcgis\Projekte\daxbulayout\PFV\RP_13_1_2_UVP_Schutzgebiete.mxd

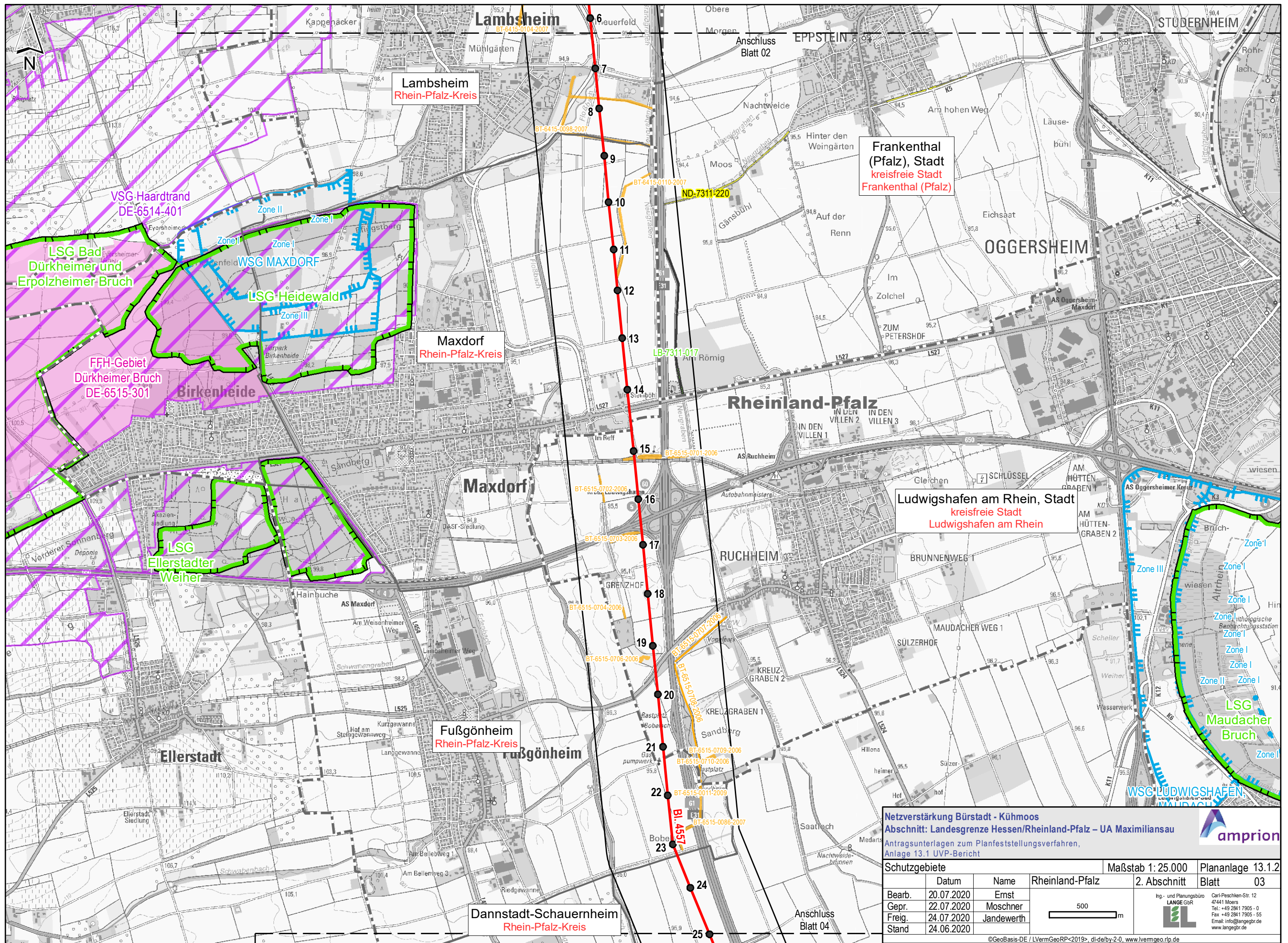

Frankenthal (Pfalz), Stadt
 kreisfreie Stadt
 Frankenthal (Pfalz)

Lambenheim
 Rhein-Pfalz-Kreis

Maxdorf
 Rhein-Pfalz-Kreis

Ludwigshafen am Rhein, Stadt
 kreisfreie Stadt
 Ludwigshafen am Rhein

Fußgönheim
 Rhein-Pfalz-Kreis

Dannstadt-Schauernheim
 Rhein-Pfalz-Kreis

Netzverstärkung Bürstadt - Kühmoos
 Abschnitt: Landesgrenze Hessen/Rheinland-Pfalz – UA Maximiliansau
 Antragsunterlagen zum Planfeststellungsverfahren,
 Anlage 13.1 UVP-Bericht

© GeoBasis-DE / LVermGeoRP<2019>, dl-de/by-2-0, www.lvrmgeo.rlp.de
 J:\Arcgis\Projekte\daxbu\layout\PFV\RP13_1_UVPDAXBU_PfV_13_1_2_UVP_Schutzgebiete.mxd

Schutzgebiete		Rheinland-Pfalz	Maßstab 1: 25.000	Plananlage 13.1.2
			2. Abschnitt	Blatt 03
Bearb.	20.07.2020	Ernst		
Gepr.	22.07.2020	Moschner		
Freig.	24.07.2020	Jandewerth		
Stand	24.06.2020			

Ing.- und Planungsbüro
LANGE GbR
 Carl-Peschken-Str. 12
 47441 Moers
 Tel.: +49 2841 7905-0
 Fax: +49 2841 7905-55
 Email: info@langegb.de
 www.langegb.de

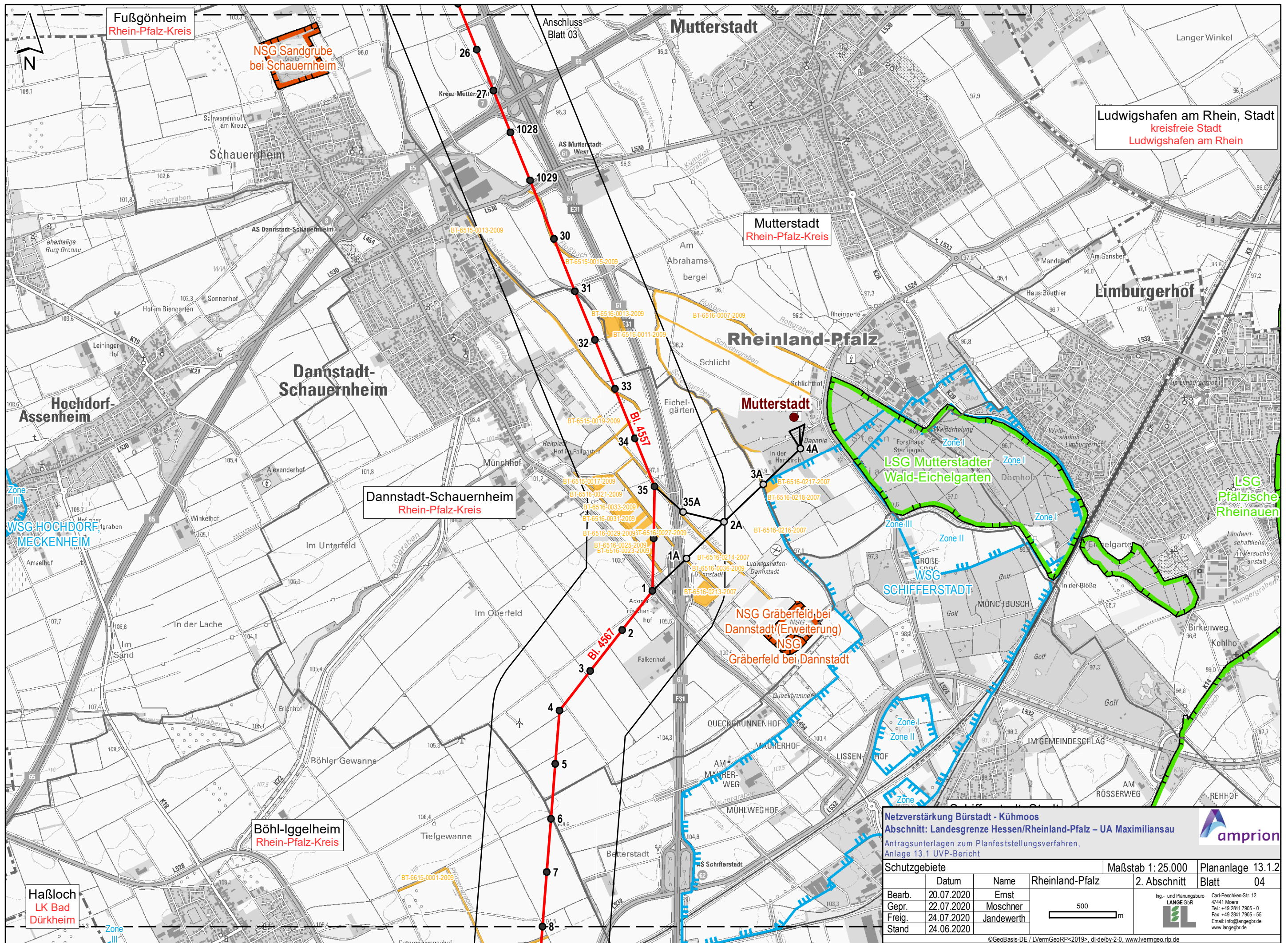

Fußgönheim
Rhein-Pfalz-Kreis

NSG Sandgrube
bei Schauernheim

Anschluss
Blatt 03

Mutterstadt

Ludwigshafen am Rhein, Stadt
kreisfreie Stadt
Ludwigshafen am Rhein

Mutterstadt
Rhein-Pfalz-Kreis

Rheinland-Pfalz

Mutterstadt

Dannstadt-Schauernheim
Rhein-Pfalz-Kreis

LSG Mutterstädter
Wald-Eichelgarten

LSG
Pfälzische
Rheinauen

NSG Gräberfeld, bei
Dannstadt (Erweiterung)
NSG
Gräberfeld bei Dannstadt

WSG
SCHIFFERSTADT

Böhl-Iggelheim
Rhein-Pfalz-Kreis

Haßloch
LK Bad
Dürkheim

Netzverstärkung Büstard - Kühmoos
Abschnitt: Landesgrenze Hessen/Rheinland-Pfalz – UA Maximiliansau
Antragsunterlagen zum Planfeststellungsverfahren,
Anlage 13.1 UVP-Bericht

amprion

Maßstab 1: 25.000 Plananlage 13.1.2
Schutzgebiete Rheinland-Pfalz 2. Abschnitt Blatt 04

Datum	Name	Rheinland-Pfalz
Bearb. 20.07.2020	Ernst	
Gepr. 22.07.2020	Moschner	
Freig. 24.07.2020	Jandewerth	
Stand 24.06.2020		

Ing.- und Planungsbüro
LANGE GBR
Carl-Peschken-Str. 12
47441 Moers
Tel.: +49 2841 7905-0
Fax: +49 2841 7905-55
Email: info@langegbr.de
www.langegbr.de

©GeoBasis-DE / LVermGeoRP<2019>_dl-de/by-2-0, www.lvrmgeo.rlp.de
J:\Arcgis\Projekte\daxbu\layout\PFV\RP13_1_UVPDAXBU_PfV_13_1_2_UVP_Schutzgebiete.mxd

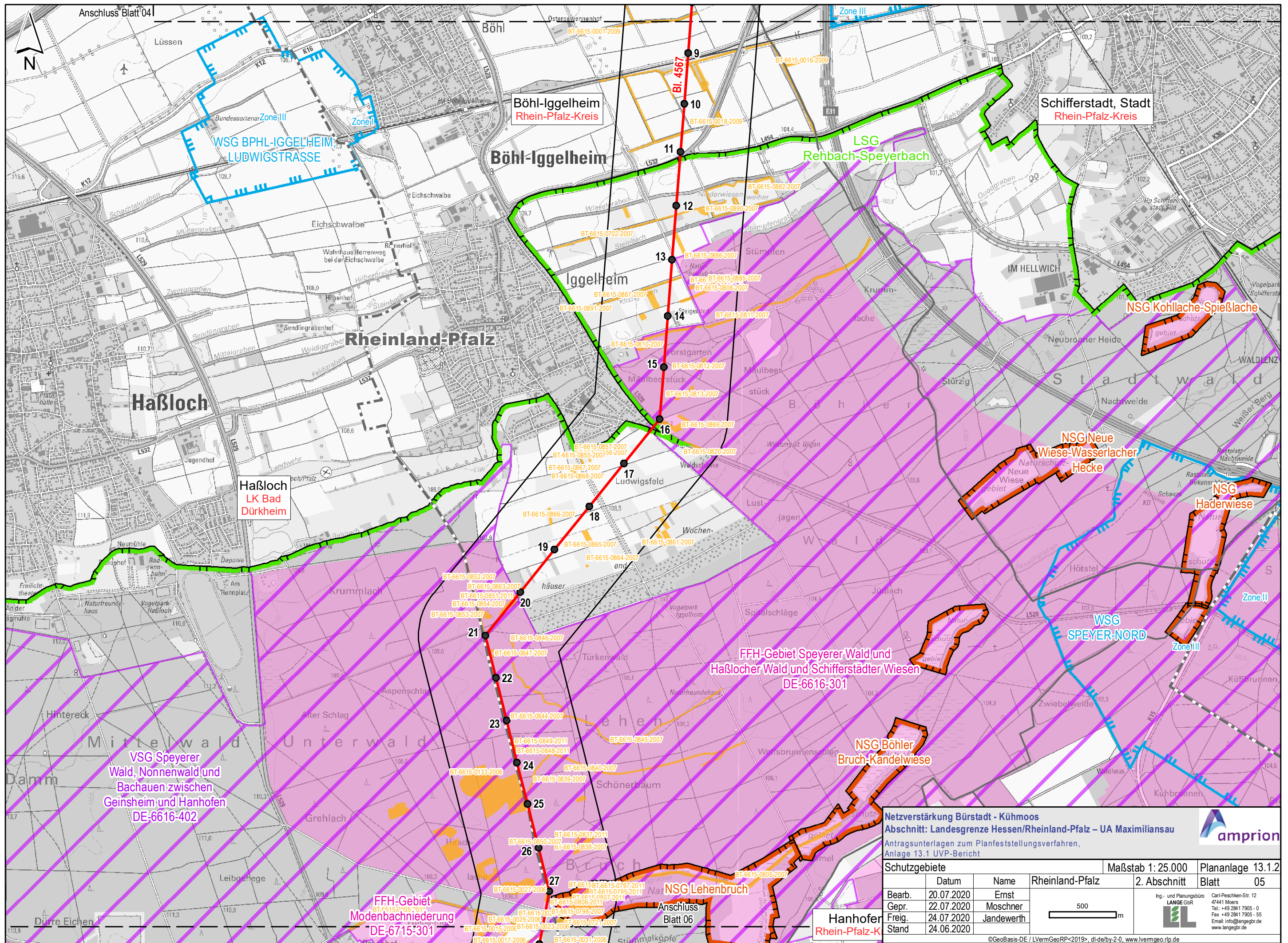

Anschluss Blatt 04

Böhl-Iggelheim
Rhein-Pfalz-Kreis

Schifferstadt, Stadt
Rhein-Pfalz-Kreis

WSG BPHL-IGGELHEIM
LUDWIGSTRASSE

Böhl-Iggelheim

LSG
Rehbach-Speyerbach

Rheinland-Pfalz

Haßloch

Haßloch
LK Bad
Dürkheim

FFH-Gebiet Speyerer Wald und
Haßlocher Wald und Schifferstädter Wiesen
DE-6616-301

VSG Speyerer
Wald, Nonnenwald und
Bachauen zwischen
Geinsheim und Hanhofen
DE-6616-402

FFH-Gebiet
Modenbachniederung
DE-6715-301

NSG Lehenbruch

NSG Böhler
Bruch-Kandelwiese

Hanhofen
Rhein-Pfalz-K

amprion

Netzverstärkung Büstadt - Kühmoos
Abschnitt: Landesgrenze Hessen/Rheinland-Pfalz – UA Maximiliansau
Antragsunterlagen zum Planfeststellungsverfahren,
Anlage 13.1 UVP-Bericht

Maßstab 1: 25.000 Plananlage 13.1.2
2. Abschnitt Blatt 05

Schutzgebiete		Rheinland-Pfalz
Datum	Name	
Bearb.	20.07.2020	Ernst
Gepr.	22.07.2020	Moschner
Freig.	24.07.2020	Jandewerth
Stand	24.06.2020	

500 m

ing- und Planungsbüro
LANGE GbR
Carl-Peschken-Str. 12
47441 Moers
Tel.: +49 2841 7905-0
Fax: +49 2841 7905-55
Email: info@langegb.de
www.langegb.de

©GeoBasis-DE / LVermGeoRP<2019>, dl-de/by-2-0, www.lvrmgeo.rlp.de
J:\Arcgis\Projekte\daxbulayout\PFV\RP13_1_UVP\DAXBU_PfV_13_1_2_UVP_Schutzgebiete.mxd

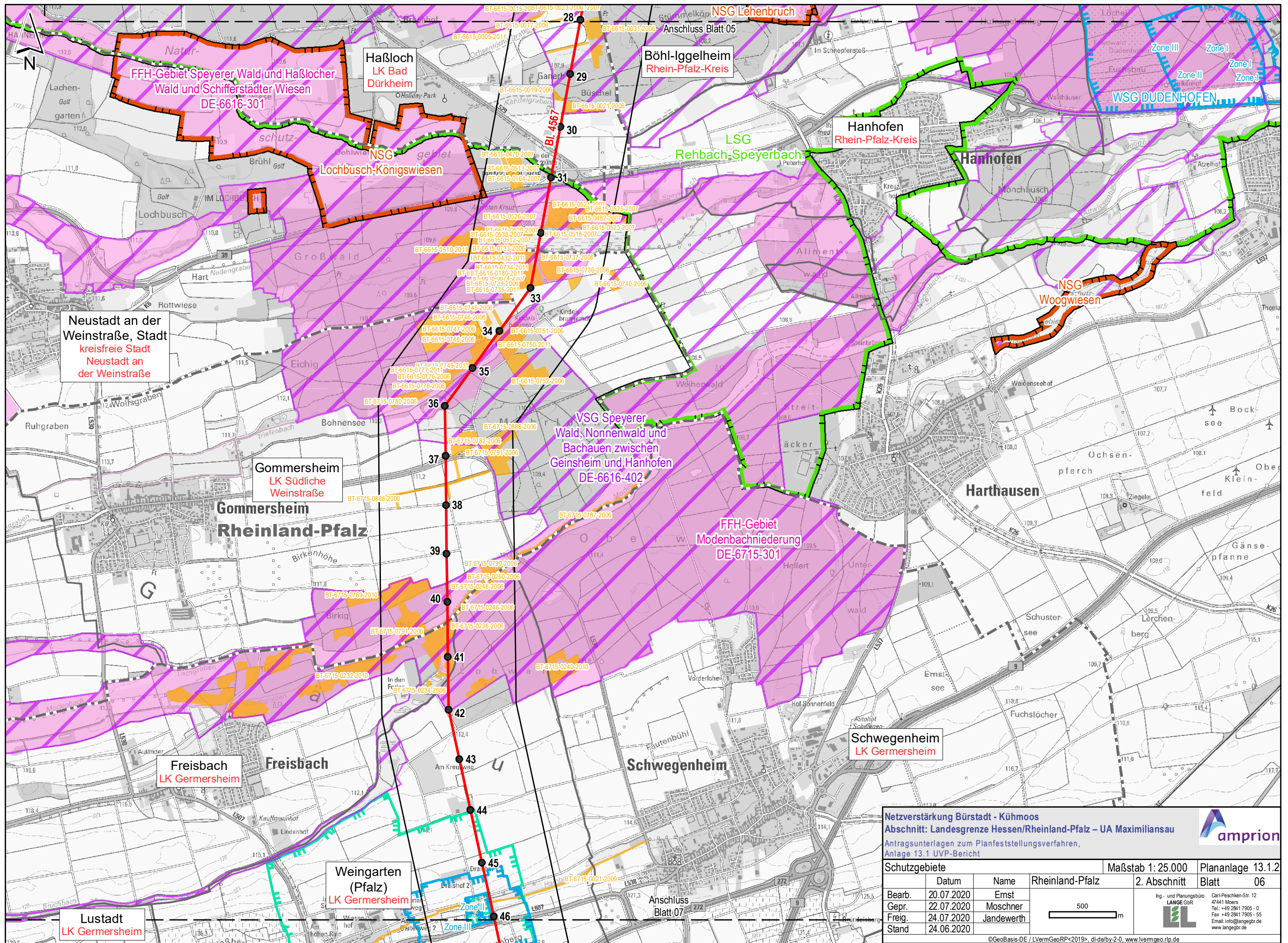

Neustadt an der Weinstraße, Stadt kreisfreie Stadt Neustadt an der Weinstraße

Gommersheim LK Südliche Weinstraße

Freisbach LK Germersheim

Weingarten (Pfalz) LK Germersheim

Lustadt LK Germersheim

Böhligelheim Rhein-Pfalz-Kreis

Hanhofen Rhein-Pfalz-Kreis

Schwegenheim LK Germersheim

Netzverstärkung Bürstadt - Kühmoos
Abschnitt: Landesgrenze Hessen/Rheinland-Pfalz – UA Maximiliansau
 Antragsunterlagen zum Planfeststellungsverfahren,
 Anlage 13.1 UVP-Bericht

© amprion

Schutzgebiete		Maßstab 1: 25.000	Plananlage 13.1.2
Bearb.	20.07.2020	Ernst	2. Abschnitt Blatt 06
Gepr.	22.07.2020	Moschner	
Freig.	24.07.2020	Jandewerth	
Stand	24.06.2020		

Ing.- und Planungsbüro LANGE GBR
 Carl-Peschken-Str. 12
 47441 Moers
 Tel.: +49 2841 7905-0
 Fax: +49 2841 7905-55
 Email: info@langegr.de
 www.langegr.de

500 m

©GeoBasis-DE / LVermGeoRP<2019>, dl-de/by-2.0, www.lvrmgeo.rlp.de
 J:\Arcgis\Projekte\daxbulayout\PFV\RP13_1_UVPDAXBU_PFV_13_1_2_UVP_Schutzgebiete.mxd

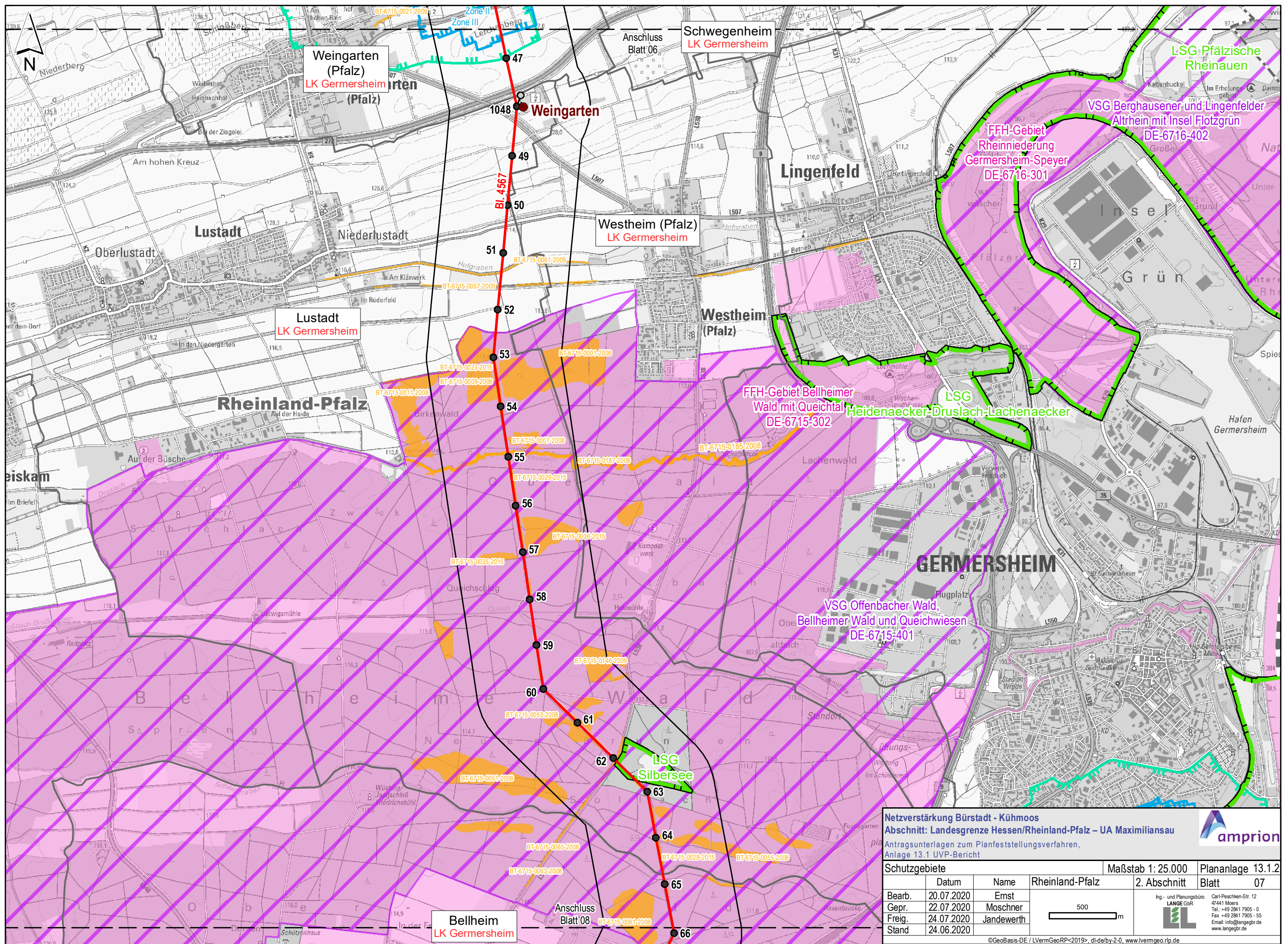

Netzverstärkung Bürstadt - Kühmoos
Abschnitt: Landesgrenze Hessen/Rheinland-Pfalz – UA Maximiliansau
 Antragsunterlagen zum Planfeststellungsverfahren,
 Anlage 13.1 UVP-Bericht

amprion

©GeoBasis-DE / LVermGeoRP<2019>, dl-de/by-2-0, www.lvvermgeo.rlp.de
 J:\Arcgis\Projekte\daxbulayout\PFV\RP13_1_UVP\DAXBU_PFV_13_1_2_UVP_Schutzgebiete.mxd

Schutzgebiete		Rheinland-Pfalz	Maßstab 1: 25.000	Plananlage 13.1.2
	Datum	Name	2. Abschnitt	Blatt 07
Bearb.	20.07.2020	Ernst		
Gepr.	22.07.2020	Moschner		
Freig.	24.07.2020	Jandewerth		
Stand	24.06.2020			

Ing- und Planungsbüro
LANGE GBR
 Carl-Peschken-Str. 12
 47441 Moers
 Tel: +49 2841 7905 - 0
 Fax: +49 2841 7905 - 55
 Email: info@langegb.de
 www.langegb.de

500 m

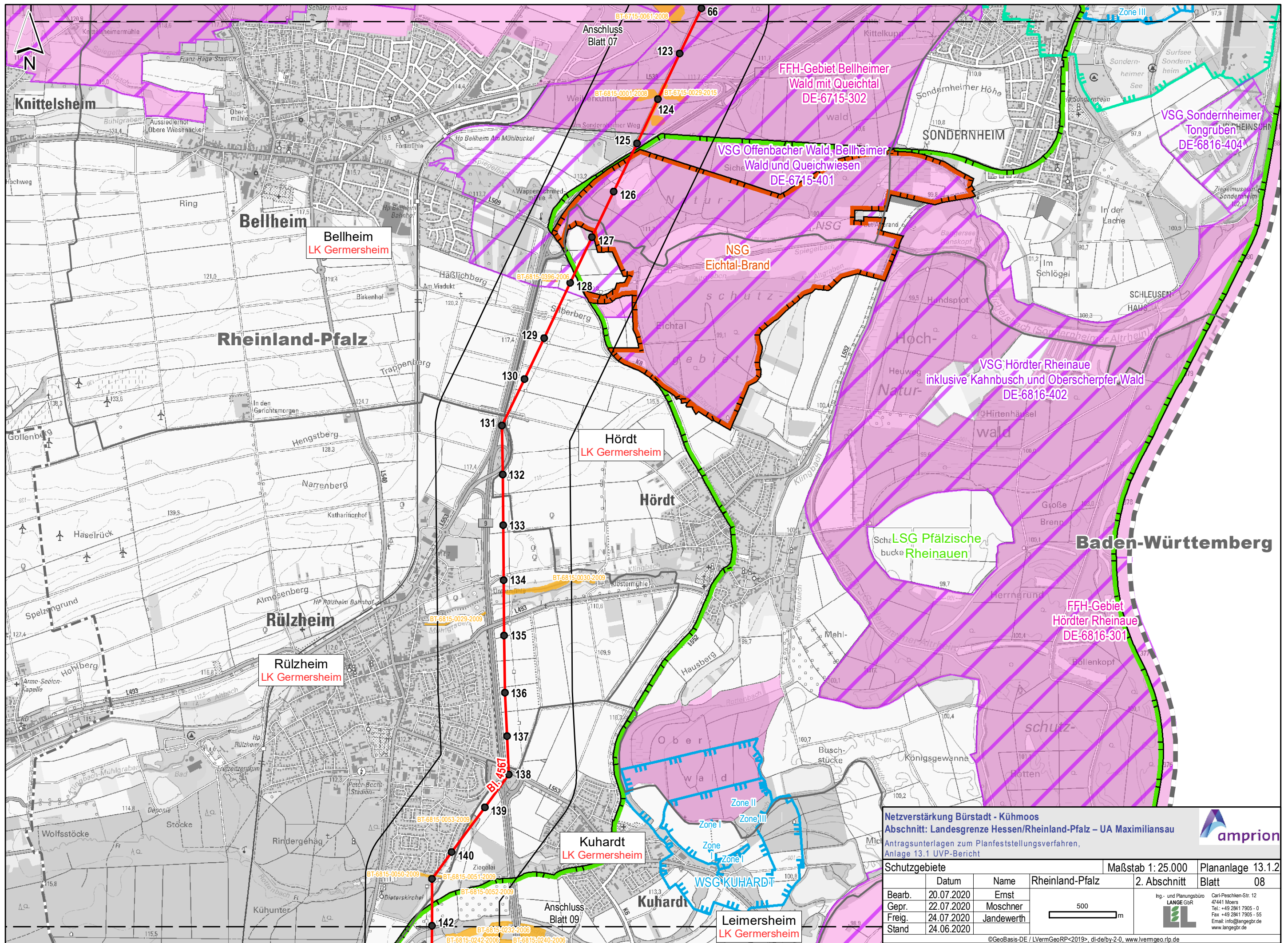

Netzverstärkung Bürstadt - Kühmoos
Abschnitt: Landesgrenze Hessen/Rheinland-Pfalz – UA Maximiliansau
 Antragsunterlagen zum Planfeststellungsverfahren,
 Anlage 13.1 UVP-Bericht

amprion

Maßstab 1: 25.000 Plananlage 13.1.2

Schutzgebiete		Rheinland-Pfalz	2. Abschnitt	Blatt 08
Datum	Name			
Bearb.	20.07.2020	Ernst		
Gepr.	22.07.2020	Moschner		
Freig.	24.07.2020	Jandewerth		
Stand	24.06.2020			

Ing- und Planungsbüro
LANGE GbR
 Carl-Peschken-Str. 12
 47441 Moers
 Tel.: +49 2841 7905 - 0
 Fax: +49 2841 7905 - 55
 Email: info@langebgr.de
 www.langebgr.de

©GeoBasis-DE / LVermGeoRP<2019>, dl-de/by-2-0, www.lvrmgeo.rlp.de
 J:\Arcgis\Projekte\daxbulayout\PFV\RP13_1_UVPDAXBU_PfV_13_1_2_UVP_Schutzgebiete.mxd

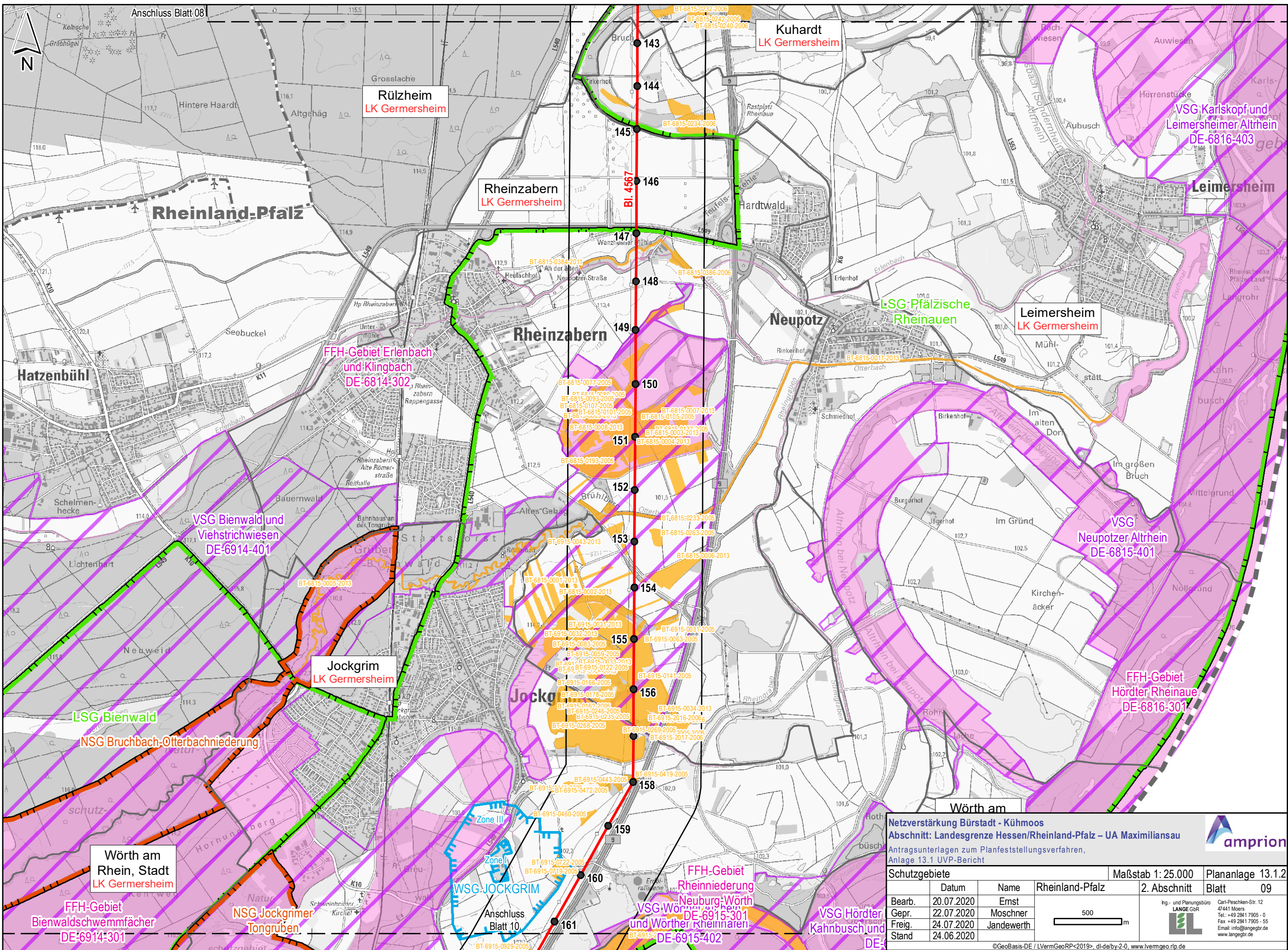

Netzverstärkung Bürstadt - Kühmoos
Abschnitt: Landesgrenze Hessen/Rheinland-Pfalz – UA Maximiliansau
 Antragsunterlagen zum Planfeststellungsverfahren,
 Anlage 13.1 UVP-Bericht

amprion

Maßstab 1: 25.000 Plananlage 13.1.2

Schutzgebiete		Rheinland-Pfalz	2. Abschnitt	Blatt 09
Datum	Name			
Bearb.	20.07.2020	Ernst		
Gepr.	22.07.2020	Moschner		
Freig.	24.07.2020	Jandewerth		
Stand	24.06.2020			

Ing- und Planungsbüro
LANGE GbR
 Carl-Peschken-Str. 12
 47441 Moers
 Tel.: +49 2841 7905-0
 Fax: +49 2841 7905-55
 Email: info@langegr.de
 www.langegr.de

©GeoBasis-DE / LVermGeoRP<2019>, dl-de/by-2-0, www.lvvermgeo.rlp.de
 J:\Arcgis\Projekte\daxbulayout\PFV\RP13_1_UVP\DAXBU_PFW_13_1_2_UVP_Schutzgebiete.mxd

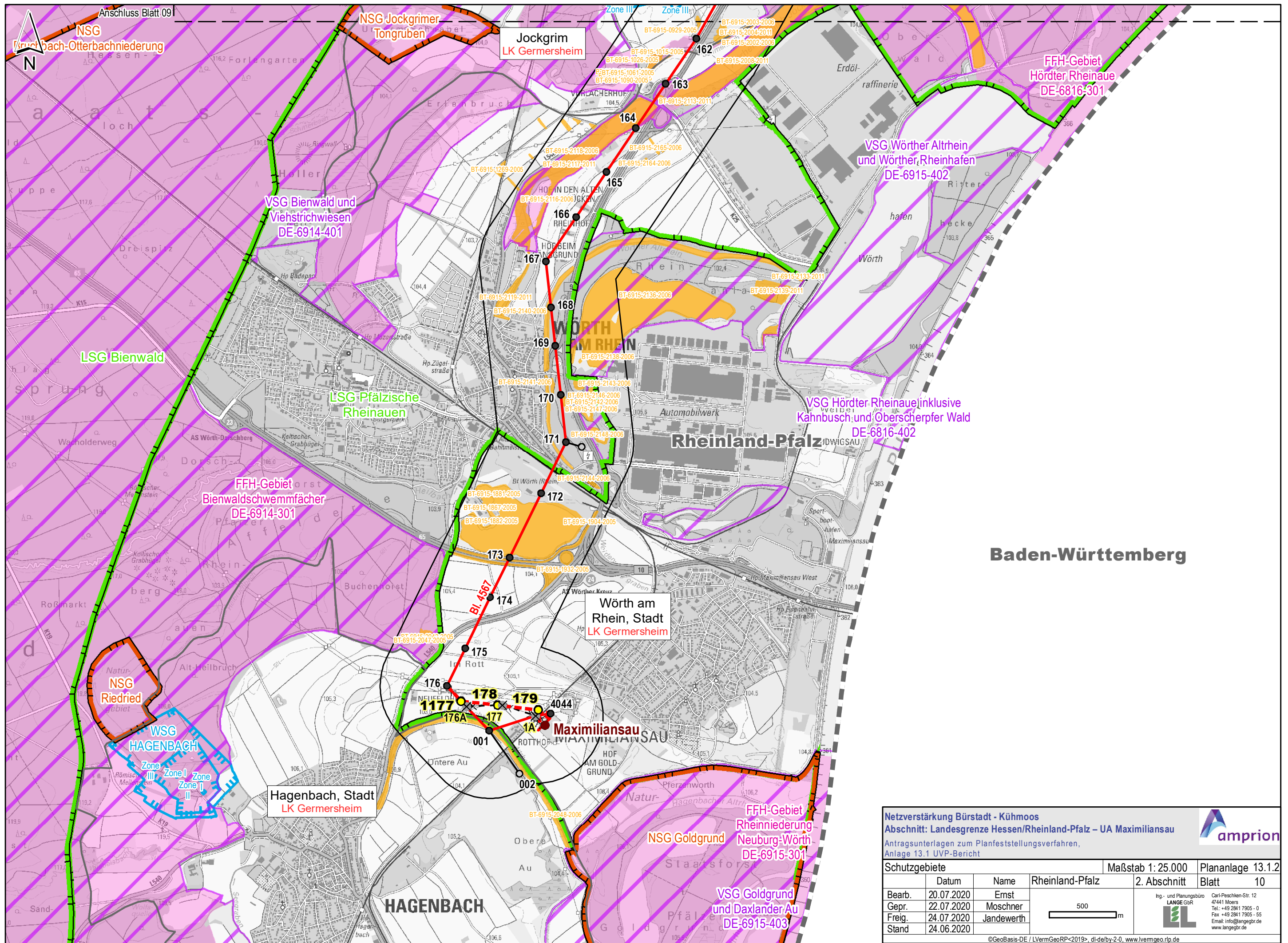

Netzverstärkung Büstadt - Kühmoos
 Abschnitt: Landesgrenze Hessen/Rheinland-Pfalz – UA Maximiliansau
 Antragsunterlagen zum Planfeststellungsverfahren,
 Anlage 13.1 UVP-Bericht

amprion

Schutzgebiete		Rheinland-Pfalz	Maßstab 1: 25.000	Plananlage 13.1.2
Bearb.	Datum	Name	2. Abschnitt	Blatt 10
Gepr.	20.07.2020	Ernst		
Freig.	22.07.2020	Moschner		
Stand	24.07.2020	Jandewerth		
	24.06.2020			

Ing.- und Planungsbüro
LANGE GbR
 Carl-Peschken-Str. 12
 47441 Moers
 Tel.: +49 2841 7905-0
 Fax: +49 2841 7905-55
 Email: info@langegb.de
 www.langegb.de

©GeoBasis-DE / LVermGeoRP<2019>, dl-de/by-2-0, www.lvrmgeo.rlp.de
 J:\Arcgis\Projekte\daxbu\layout\FV\RP13_1_UVP\DAXBU_PfV_13_1_2_UVP_Schutzgebiete.mxd