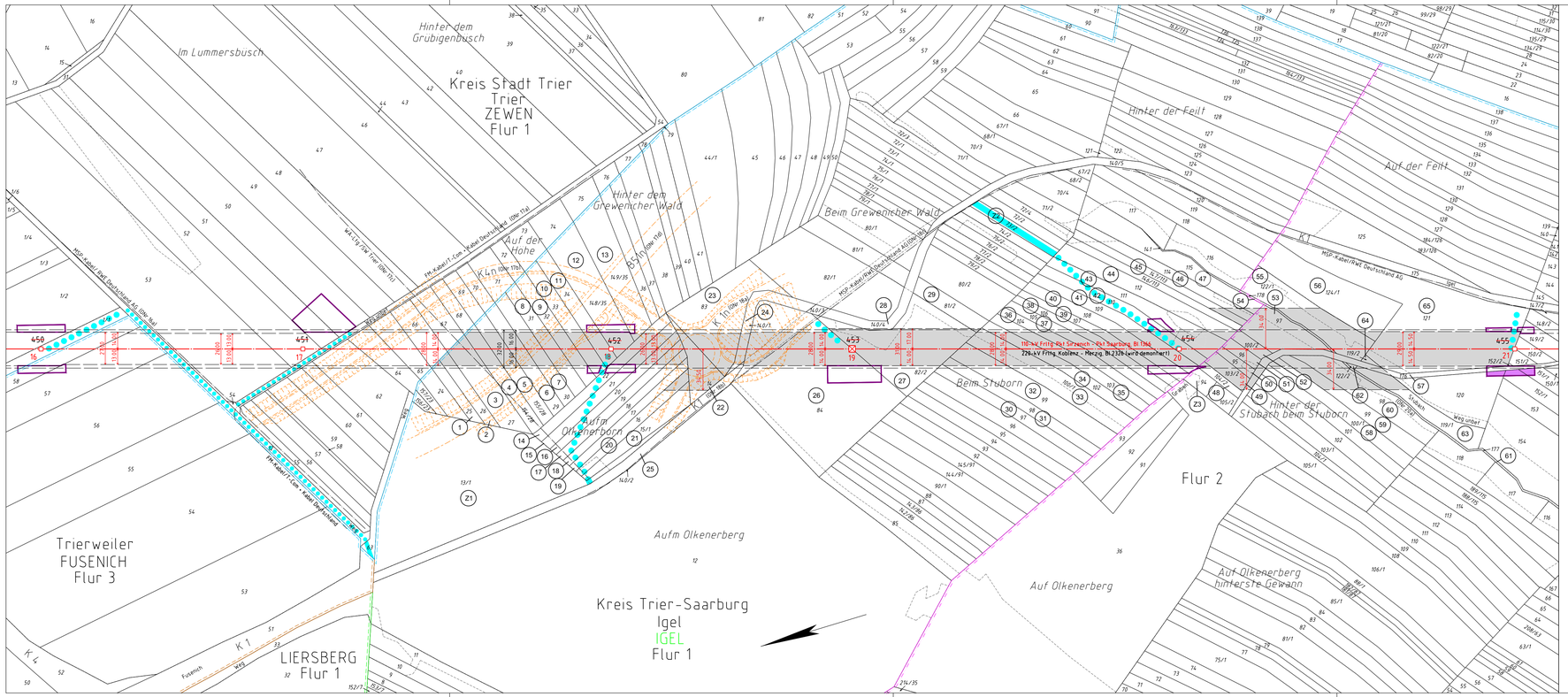

Legende

- Staatsgrenze
- Landesgrenze
- Reg.- Bez. Grenze
- Kreisgrenze
- Gemeindegrenze
- Gemarkungsgrenze
- Flurgrenze
- Hochspannungsfreileitung (Bestand)
- Hochspannungsfreileitung (Planung)
- Hochspannungsfreileitung (Bestand) wird demontiert
- Trag-/ Abspannmast (Bestand)
- Trag- / Abspannmast (geplant)
- Trag-/ Abspannmast (Bestand) wird demontiert
- Hochspannungskabel geplant
- 1 — laufende Nr. der vom Schutzstreifen betroffenen Flurstücke in der Gemarkung
- Z1 — laufende Nr. der ausschließlich von Zuwegung oder Arbeitsflächen betroffenen Flurstücke in der Gemarkung
- (ÖNr.1a) — Objektnummer lt. Kreuzungsverzeichnis
- Versorgungsleitung Planung/ Flächenausweisung nachrichtlich übernommen
- Topographie nachrichtlich übernommen
- Schutzstreifenrand
- Für die geplante Freileitung zu beschränkende Grundstücksfläche — Schutzstreifen (innerhalb der im Plankopf grün dargestellten Gemarkung)
- temporäre Arbeitsfläche außerhalb des Schutzstreifens auf Flurstücken mit Schutzstreifeninanspruchname
- temporäre Arbeitsfläche auf Flurstücken ohne Schutzstreifeninanspruchnahme
- Zuwegung auf Flurstücken mit Schutzstreifeninanspruchnahme
- Zuwegung auf Flurstücken ohne Schutzstreifeninanspruchnahme
- provisorischer Mast
- Rand der für das Provisorium benötigte Fläche
- Achse Provisorium

Anlage 7.1.4-1

WESTNETZ Teil von **innogy**

Neubau einer 110-kV-Hochspannungsfreileitung zwischen Pkt. Sirzenich - Pkt. Ayl

110-kV-Hochspannungsfreileitung Pkt. Sirzenich - Pkt. Saarburg, Bl.1366

Abschnitt: Pkt. Sirzenich - Pkt. Igel

Lageplan 1:2000

von Mast Nr. 16 bis Mast Nr. 21

GEMARKUNG	ZEWEN	IGEL
Gemeinde	Trier	Igel
Verbandsgemeinde		Trier-Land
Kreis	Stadt Trier	Trier-Saarburg
Reg.-Bez.		
Land	Rheinland-Pfalz	Rheinland-Pfalz
Katasteramt	Trier	Trier
Grundbuchamt	Trier	Trier

Stand:	28.08.2018	14:20:17
Erstellt:	02.05.2013	12:00:00

imp GmbH
Standort Arnsberg
Im Meyl 18
D-59823 Arnsberg
Tel. (02937) 82 96-0
www.imp-gmbh.de

WESTNETZ Teil von **innogy**
DRW-S-L