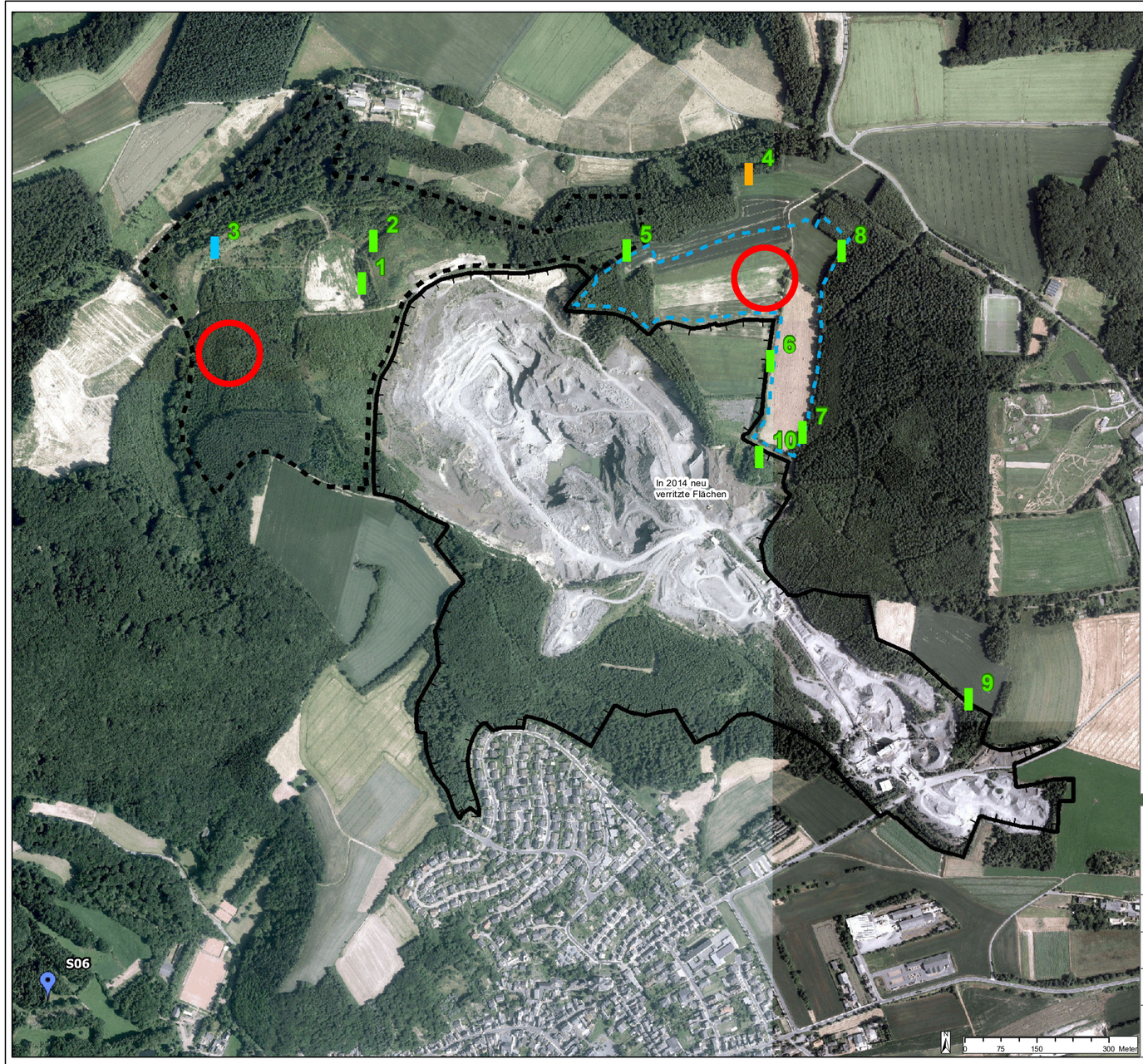

Untersuchungskonzept Wildkatze im Rahmen des Genehmigungs-verfahren für einen obligatorischen Rahmenbetriebsplan

Legende

WiKa-Lockstöcke

- Lockstock ohne Nachweis
- Nachweis Ind. C (Männchen), Ind.B (Weibchen)
- Nachweis, Ind A, (Männchen)

Betriebsgelände

- Bestandsvorhaben
- beantragte Erweiterungsfläche
- Abschlussbetriebsplanfläche

Lavasandtagebau Nickenich 5

Rahmenbetriebsplanverfahren mit UVP nach Bergrecht

A.4.11 Karte 10: Wildkatze Lockstöcke

RPBL Rheinische Provinzial Basalt- u. Lavawerke GmbH & Co. oHG

Vermessungsdaten von 2014 des Bergtechnischen Vermessungsbüros Dipl. Ing. H. Hohn & Dipl. Ing. W. Gütz, Köln
Geobasisdaten: DGK 1:5.000 sowie Orthophotos des Landesamtes für Vermessung und Geobasisdaten;

Stand: Juli 15 Maßstab 1:7.500 Blattgröße A3 (42 x 29,7)	Bearbeitung: Dr. U. Rehberg Dr. K. Kübler

Dr. Kübler GmbH
Fritz-Henkel-Str. 22
56579 Rengsdorf
Tel. 02634-1414
info@kuebler-umweltplanung.de
www.kuebler-umweltplanung.de