

Dachdraufsicht

Dachneigung : 5°
 Dacheindeckung : Trapezblech
 Nutzlast : p = 1,00 kN/m² (inkl. Schneelast)

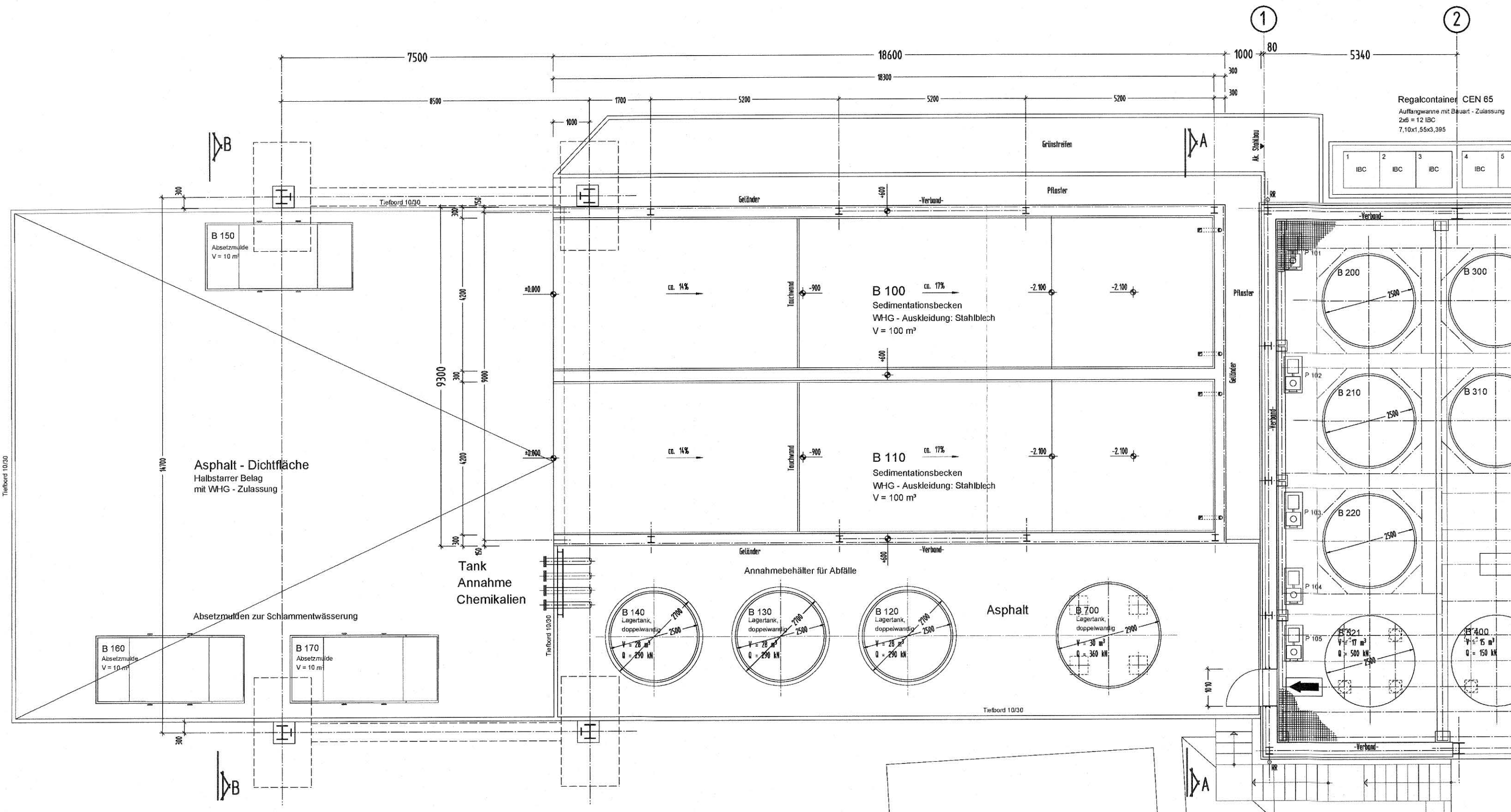

Genehmigt gemäß §§ 6, 10, 12, 13, 16, BImSchG
 mit Bescheid vom 22.07.2019
 Az.: 89330 - RPK 004 314
 Struktur- und Genehmigungsdirektion Süd
 Obere Abfallbehörde
 Im Auftrag
[Signature]
 Doris Schmitt

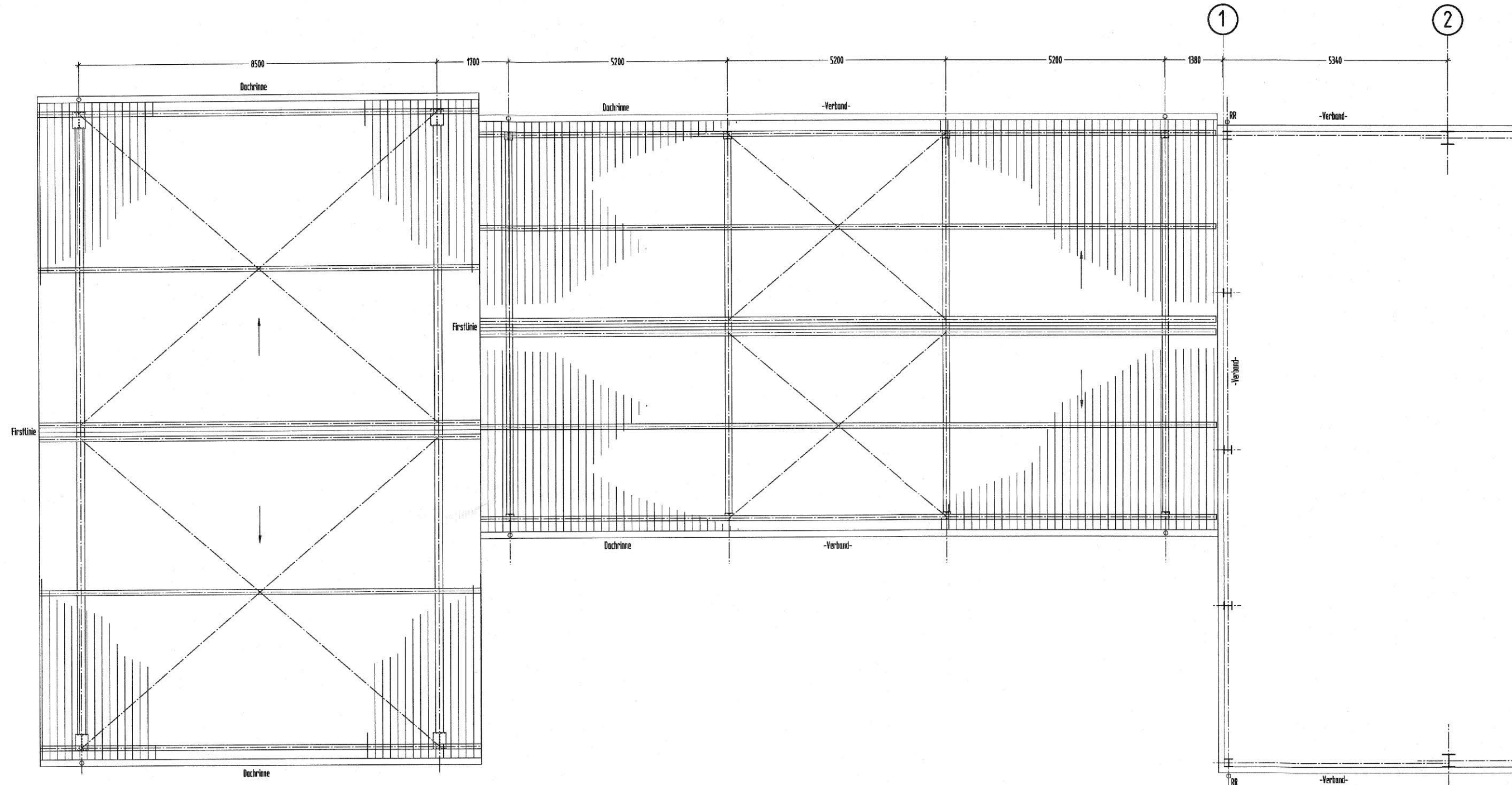
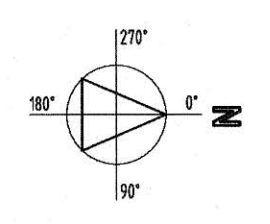

DER BAUHERR:

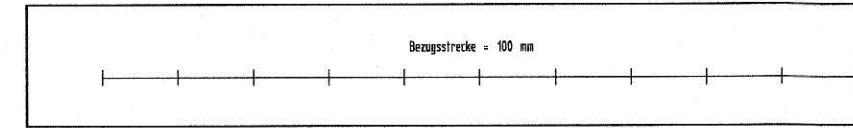

±0,00 = 104,00 m.ü.NN

Planfertiger				
BAUVRIBAREN CP-Anlage Abfall- und Abwasserbehandlungsanlage Chemisch-Physikalisch-Biologisch	GEZEICHNET	03.08.2016	FAUL	ING.B.A.M
	GEPRÜFT	03.08.2016	HIEGLE	ING.B.A.M
	BEARBEITET	03.08.2016	DR. WEGNER	SD-MÜLL
Schutzvermerk nach DIN ISO 16016 beachten				
BAUHERR SD-MÜLL GmbH & Co. KG für Abfalltransporte und Sonderabfallbeseitigung Geroldsheimer Straße 67258 Heilheim	MASSSTAB 1:100			
PLANNUMMER Schrägbecken - Überdachung Grundrisse	PLANNUMMER BK 07	INDEX		