DocuSign Envelope ID: DBCAEC01-4617-4EE5-8FCB-AFACF068B6EB

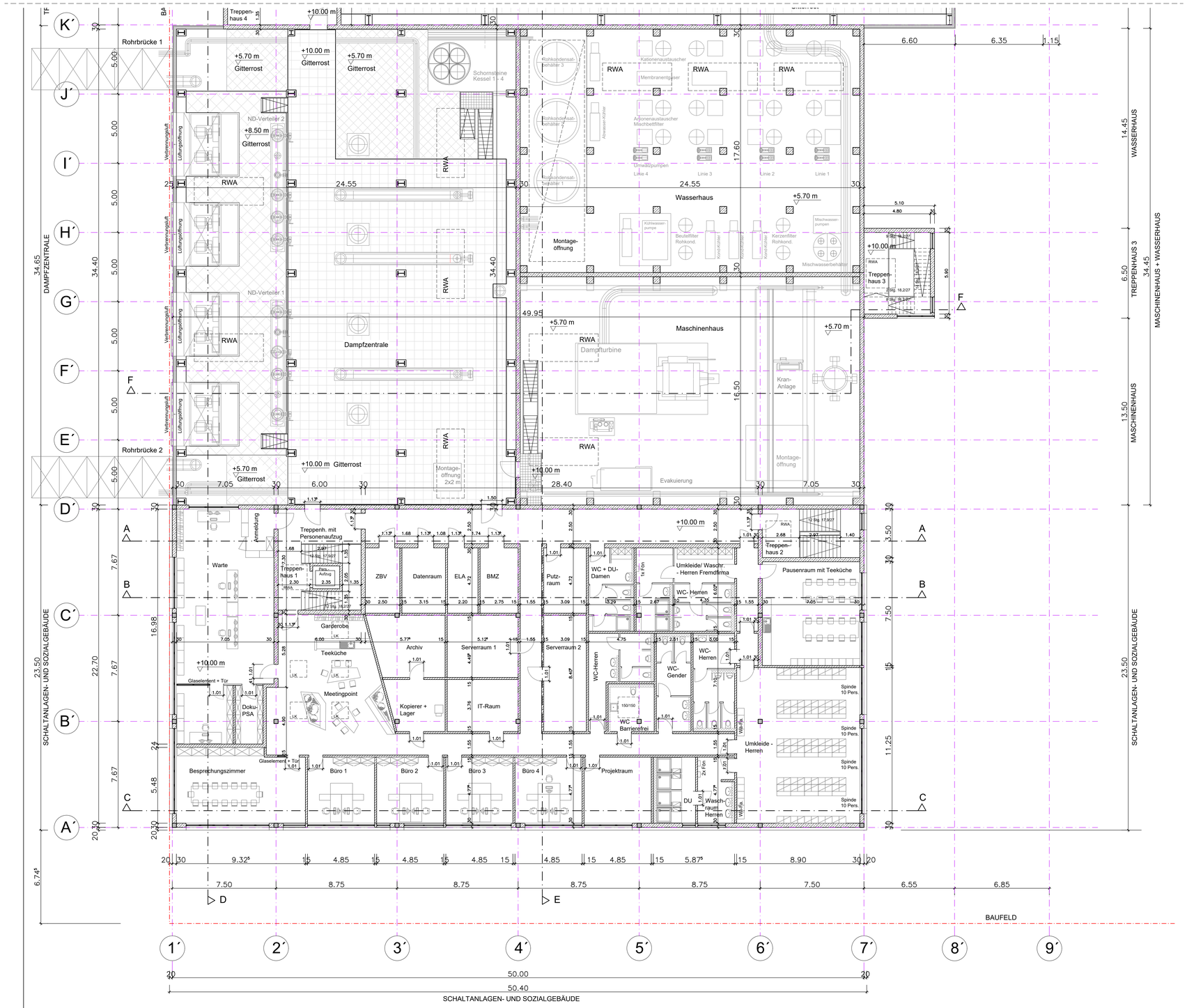

ÜBERSICHTSPLAN PSI

Geb.-Nr.: 6482

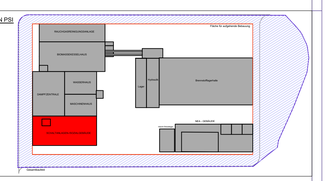

Bauherr	Entwurfserfasser
DocuSigned by: 162C05BCEEA4424...	DocuSigned by: 80B10550E317A4D...
Ort, Datum: 09-Dez-2020	Ort, Datum: 09-Dez-2020

Bauherr: Boehringer Ingelheim – Standort Ingelheim

Gesamtplaner: igmPLAN – IGMPLAN GmbH, Fichtenstraße 2, 82061 Neuried – ein Unternehmen in der INGENIEURGRUPPE

Fachplaner: AWIPLAN-PPD GmbH, Porschestraße 15, 70794 Filderstadt – ein Unternehmen in der INGENIEURGRUPPE

	Datum	Name	KKS
Bearb.	02.12.2020	BW	0
Geprüft			Format: A 0
Genehm.			
Zeichnungsmaßstab: 1 : 100			Plotmaßstab: 1: 1

Projekt: Power Station Ingelheim (Gebäude 6482)

Benennung: Bauplan
GENEHMIGUNGSPLANUNG
2. OBERGESCHOSS, SSG

Zeichnungs-Nr.	Re.-Index	Blatt
1933 - G - BP - ENZ - 01	REV. 1	B08

Diese Zeichnung ist unser geistiges Eigentum. Sie darf gemäß § 1, 2 UrhG und § 823 BGB ohne unsere schriftliche Genehmigung weder vervielfältigt und unbefugt verwertet werden, noch Dritten zur Einsicht überlassen oder in sonstiger Weise mitgeteilt werden.

CAD-Zeichnung! Nur 0-gestaltet Indexi
Keine Gewähr für korrekte Wiedergabe auf Fremd-CAD-Systemen! Nur der Inhalt unserer Papier-Pluts ist bindend!