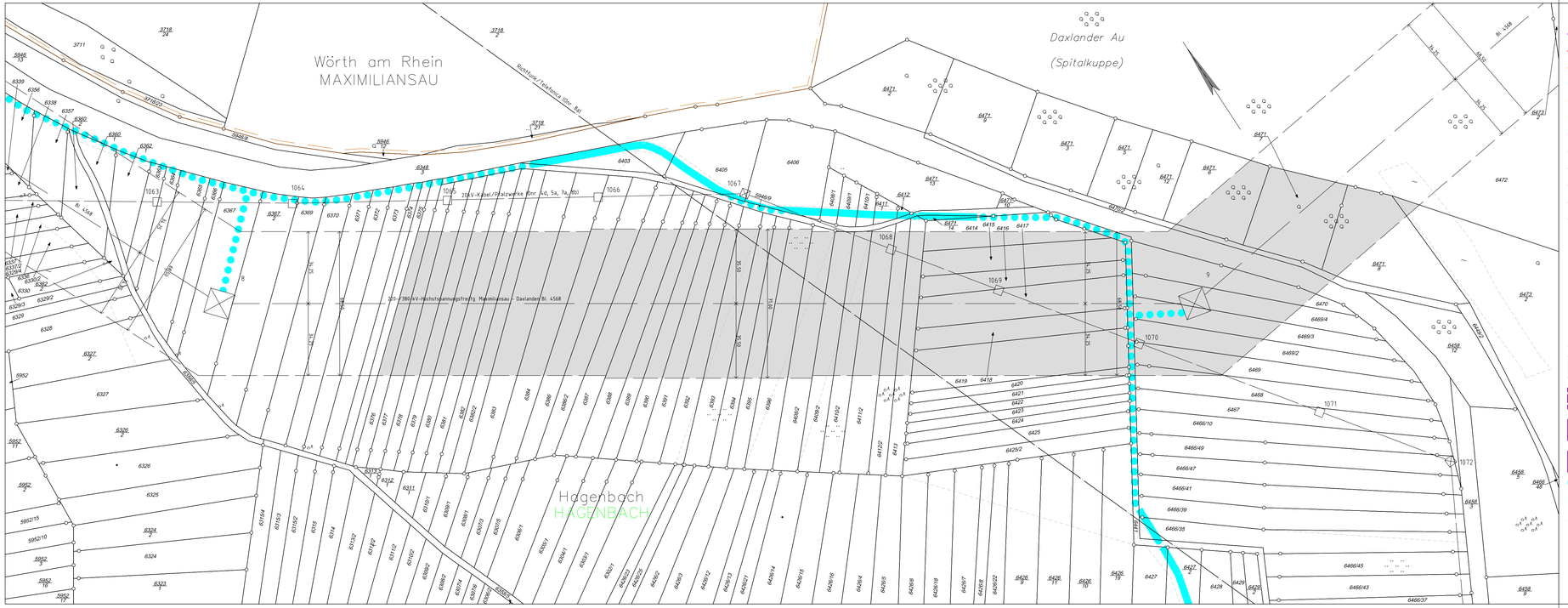

Legende

- Staatsgrenze
- Landesgrenze
- Reg.- Bez. Grenze
- Kreisgrenze
- Gemeindegrenze
- Gemarkungsgrenze
- Flurgrenze
- Tragmast (vorhanden) mit Leitungsachse
- Abspannmast (vorhanden) mit Leitungsachse
- Tragmast (geplant) mit Leitungsachse
- Abspannmast (geplant) mit Leitungsachse
- Abzubauender Mast mit abzubauender Leitung
- (1) Lfd. Nr. der von der Planung betroffenen Flurstücke (siehe Registerblatt Sp. 2)
- (21) Lfd. Nr. der von der Zuwegung betroffenen Flurstücke (siehe Registerblatt Sp. 2)
- (T1) Lfd. Nr. der von temporären Arbeitsflächen betroffenen Flurstücke (siehe Registerblatt Sp. 2)
- (ONr.1a) Objektnummer lt. Kreuzungsverzeichnis
- Schutzstreifenrand
- Schutzstreifenfläche für die geplante Freileitung
- temporäre Arbeitsfläche innerhalb des Schutzstreifens
- temporäre Arbeitsfläche außerhalb des Schutzstreifens auf Flurstücken mit Leitungsrecht
- temporäre Arbeitsfläche außerhalb des Schutzstreifens auf Flurstücken ohne Leitungsrecht
- Zuwegung
- Zuwegung auf Basis Leitungsrecht
- Zuwegung auf Basis Leitungsrecht zu Demontagemasten

Anlage 7.2

Auslegungsvermerk der Gemeinde
(Anhörungsverfahren § 43a EnWG i.V.m. §73 VwVfG)

Der Plan hat ausgelegen in der Zeit vom ..... 20 ....
bis ..... 20 ....

in der Gemeinde .....

Gemeinde

Siegel

Planfeststellungsvermerk der Planfeststellungsbehörde

Nach § 43b EnWG i.V.m. § 74 VwVfG planfestgestellt durch Beschluss vom ..... 20 ....

Planfeststellungsbehörde

Siegel

Auslegungsvermerk der Gemeinde
(Planfeststellungsbeschluss und festgestellter Plan (§ 43b EnWG i.V.m. § 74 VwVfG))

Der Planfeststellungsbeschluss und Ausfertigung des festgestellten Planes haben ausgelegen in der Zeit vom ..... 20 ....
bis ..... 20 ....

in der Gemeinde .....

Gemeinde

Siegel

Blatt 2.1C

220-/380-kV-Höchstspannungsfreileitung

Maximiliansau - Daxlanden
Bl. 4568

Abschnitt: UA Maximiliansau - Landesgrenze Rheinland-Pfalz/Baden-Württemberg

Lageplan

1:1000

von Mast Nr. 8 bis Mast Nr. 9

GEMARKUNG	:	HAGENBACH	MAXIMILIANSAU
Gemeinde	:	Hagenbach	Wörth am Rhein
Kreis	:	Germersheim	Germersheim
SGD	:	Süd	Süd
Land	:	Rheinland-Pfalz	Rheinland-Pfalz
Katasteramt	:	Rheinpfalz	Rheinpfalz
Grundbuchamt	:	Kandel	Kandel

Ausgabe:	16.12.2019	16:32:48
Erstellt:	17.08.2018	09:50:00
Inhalt:	Planung	

OMEXOM

BU Technikzentrum, Büro Worms

amprion

Amprion GmbH
BuLP / Betrieb / Projektleitung
A-PS / Genehmigungen Leitungen Süd