11.2.2 Maßnahmenkarte FFH-Gebiet Rheinniederung Neuburg-Wörth (DE 6915-301)

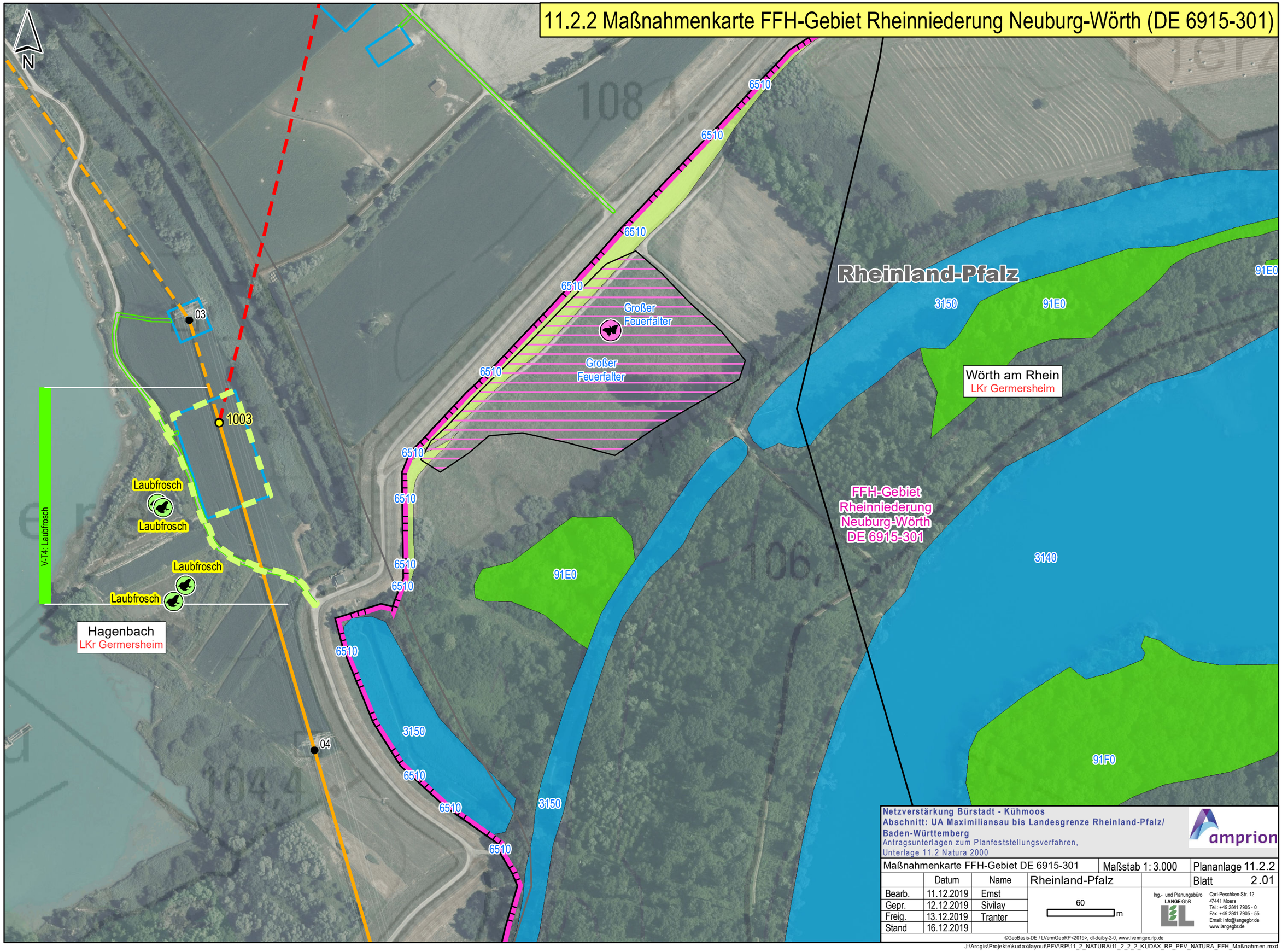

Netzverstärkung Bürstadt - Kühmoos
Abschnitt: UA Maximiliansau bis Landesgrenze Rheinland-Pfalz/ Baden-Württemberg
Antragsunterlagen zum Planfeststellungsverfahren,
Unterlage 11.2 Natura 2000

amprion

Maßnahmenkarte FFH-Gebiet DE 6915-301			Maßstab 1: 3.000	Plananlage 11.2.2
	Datum	Name	Rheinland-Pfalz	Blatt 2.01
Bearb.	11.12.2019	Ernst	60 m	
Gepr.	12.12.2019	Sivilay		
Freig.	13.12.2019	Tranter		
Stand	16.12.2019			

Ing.- und Planungsbüro LANGE GbR
Carl-Peschken-Str. 12
47441 Moers
Tel.: +49 2841 7905 - 0
Fax: +49 2841 7905 - 55
Email: info@langegbr.de
www.langegbr.de

©GeoBasis-DE / LVermGeoRP<2019>, dl-de/by-2-0, www.lvermgeo.rlp.de

J:\Arcgis\Projekte\kudax\layout\PFV\RP\11_2_NATURA\11_2_2_2_KUDAX_RP_PFV_NATURA_FFH_Maßnahmen.mxd