westnetz

Anlage 7.1.16-1

Neubau einer 110-kV-Hochspannungsfreileitung zwischen Idar-Oberstein - Niederhausen

110-kV-Hochspannungsfreileitung Idar-Oberstein - Niederhausen, Bl.1381

Abschnitt: Waldböckelheim - Pkt. Niederhausen

Lageplan 1:2000

von Mast Nr. 133 bis Mast Nr. 137

Gemarkung	: WALDBÖCKELHEIM	SCHLOßBÖCKELHEIM	WEINSHEIM
Gemeinde	: Waldböckelheim	Schloßböckelheim	Weinsheim
Kreis	: Bad Kreuznach	Bad Kreuznach	Bad Kreuznach
SGD	: Nord	Nord	Nord
Land	: Rheinland-Pfalz	Rheinland-Pfalz	Rheinland-Pfalz
Katasteramt	: Bad Kreuznach	Bad Kreuznach	Bad Kreuznach
Grundbuchamt	: Bad Kreuznach	Bad Kreuznach	Bad Kreuznach

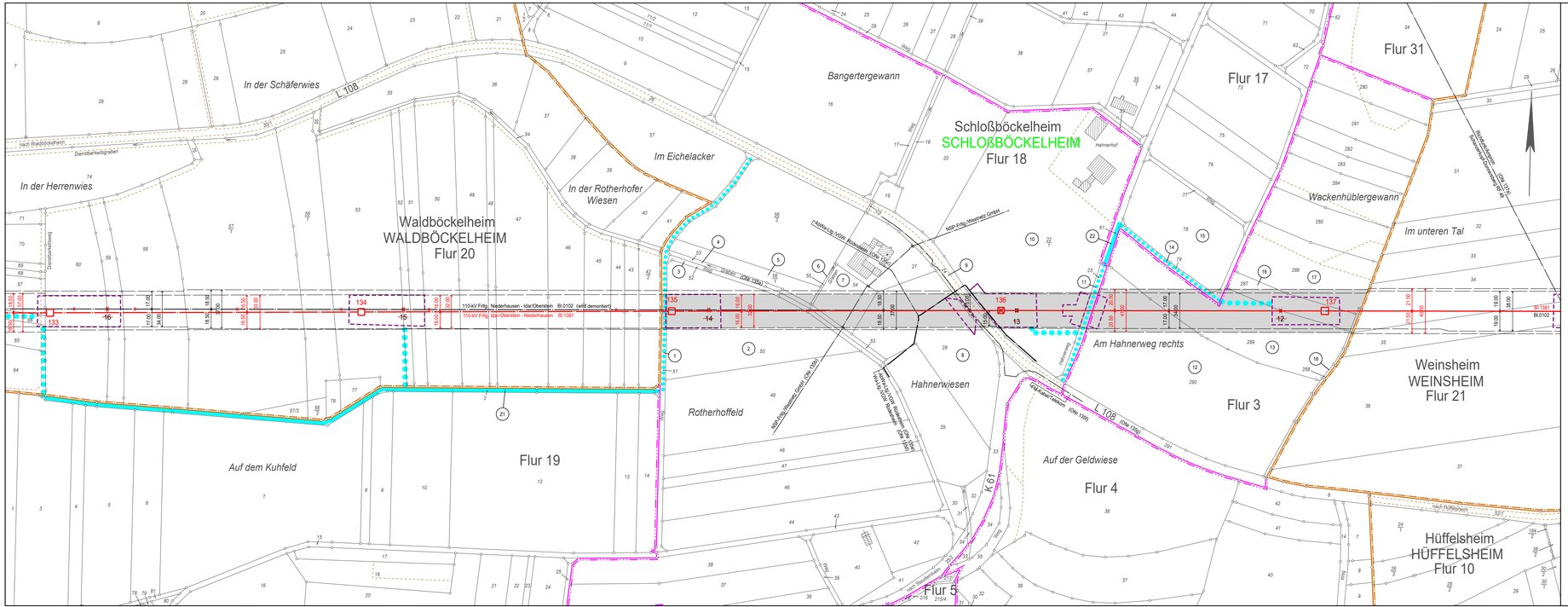

Legende

- Staatsgrenze
- Landesgrenze
- Reg.-Bez. Grenze
- Kreisgrenze
- Gemeindegrenze
- Gemarkungsgrenze
- Flurgrenze
- Hochspannungsfreileitung (Bestand)
- Hochspannungsfreileitung (Planung)
- Hochspannungsfreileitung (Bestand) wird demontiert
- Trag-/ Abspannmast (Bestand)
- Trag-/ Abspannmast (Planung)
- Trag-/ Abspannmast (Bestand) wird demontiert
- Hochspannungskabel geplant
- (1) laufende Nr. der vom Schutzstreifen betroffenen Flurstücke in der Gemarkung
- (21) laufende Nr. der ausschließlich von Zuwegungen oder Arbeitsflächen betroffenen Flurstücke in der Gemarkung
- (ON:1a) Objektnummer lt. Kreuzungsverzeichnis
- Versorgungsleitung
- Planungen/ Flächenausweisungen nachrichtlich übernommen
- Topografie nachrichtlich übernommen
- Schutzstreifenrand
- für die geplante Freileitung zu beschränkende Grundstücksfläche — Schutzstreifen (innerhalb der im Plankopf grün dargestellten Gemarkung)
- temporäre Arbeitsfläche innerhalb des Schutzstreifens (nachrichtliche Darstellung)
- temporäre Arbeitsfläche außerhalb des Schutzstreifens auf Flurstücken mit Schutzstreifeninanspruchnahme
- temporäre Arbeitsfläche auf Flurstücken ohne Schutzstreifeninanspruchnahme
- Zuwegung auf Flurstücken mit Schutzstreifeninanspruchnahme
- Zuwegung auf Flurstücken ohne Schutzstreifeninanspruchnahme
- provisorischer Mast
- Rand der für das Provisorium benötigten Fläche
- Achse Provisorium

Ausgabe:	30.10.2020	15:48:38
Erstellt:	03.06.2013	09:38:47
Inhalt:	Planung	

SPIE
SPIE SAG GmbH

westnetz
DRW-S-L