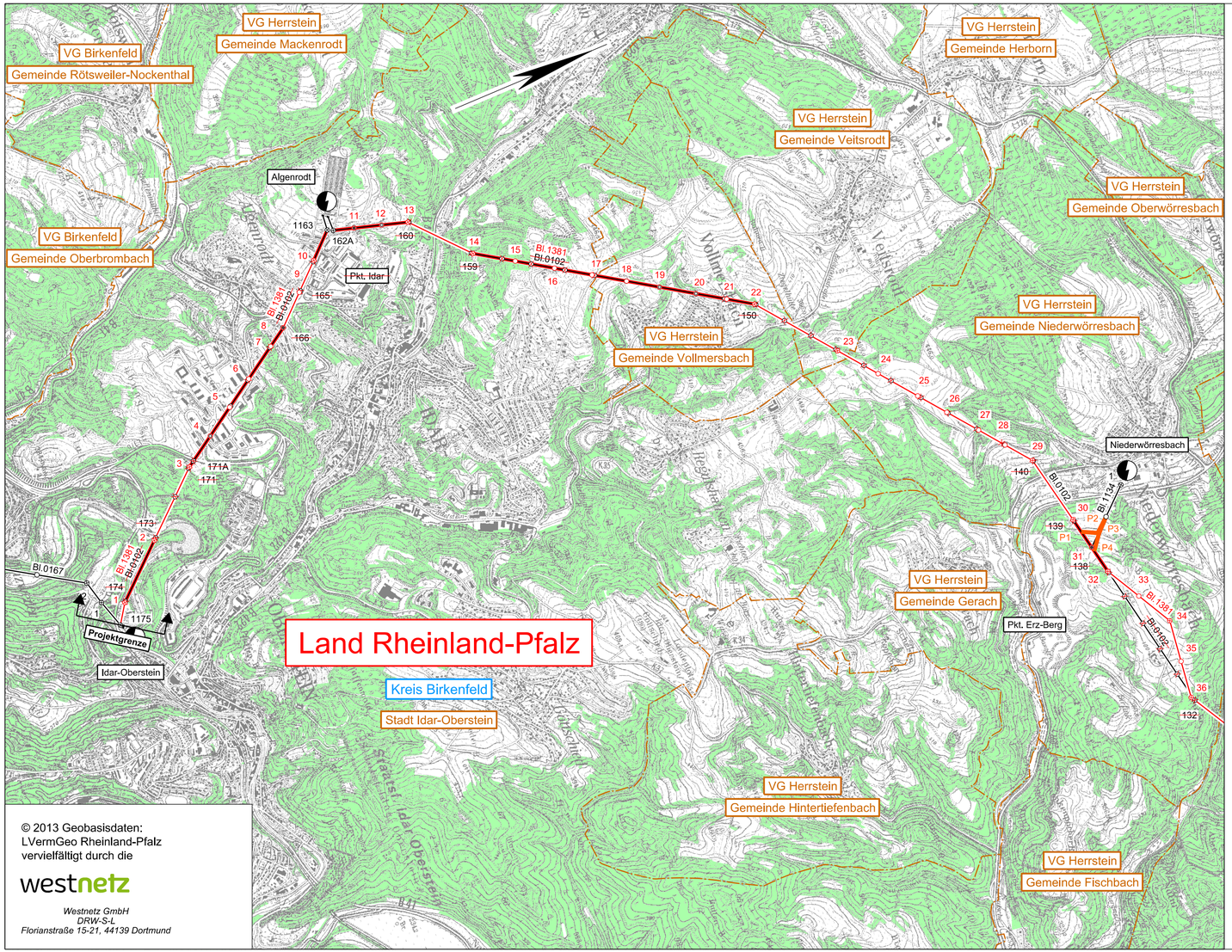

© 2013 Geobasisdaten:
LVermGeo Rheinland-Pfalz
vervielfältigt durch die

westnetz

Westnetz GmbH
DRW-S-L
Florianstraße 15-21, 44139 Dortmund

Legende

- Staatsgrenze
- Landesgrenze
- Reg.- Bez. Grenze
- Kreisgrenze
- Gemeindegrenze
- Umspannanlage (Bestand)
- Umspannanlage (Planung)
- Hochspannungsfreileitung (Bestand)
- Hochspannungsfreileitung (Bestand) wird demontiert
- Hochspannungsfreileitung (Planung)
- Hochspannungsfreileitung (Planung) in bestehender Leitungsachse
- Zubeseilung
- Trag-/ Abspannmast (Bestand)
- Trag-/ Abspannmast (Bestand) wird demontiert
- Trag-/ Abspannmast (Planung)
- Trag-/ Abspannmast (Planung) an bestehendem Standort
- Hochspannungskabel (Bestand)
- Hochspannungskabel (Planung)
- Provisorium
- Wald
- Planung nachrichtlich übernommen

westnetz

Anlage 2
Blatt 1

Neubau einer 110-kV-Hochspannungsfreileitung zwischen Idar-Oberstein - Niederhausen

110-kV-Hochspannungsfreileitung
Idar-Oberstein - Niederhausen, Bl.1381
Abschnitt: Idar-Oberstein - Algenrodt
Abschnitt: Algenrodt - Pkt. Erz-Berg

Demontage 110-kV-Hochspannungsfreileitung
Niederhausen - Idar-Oberstein, Bl.0102
Abschnitt: Pkt. Erz-Berg - Pkt. Idar
Abschnitt: Pkt. Idar - Idar-Oberstein

Neubau einer 110-kV-Hochspannungsfreileitung
Koblenz - Niederhausen, Bl.0100
Abschnitt: Pkt. Waldböckelheim - Niederhausen

Übersichtsplan 1 : 25000

Zur Plananfertigung verwendete DTK 25: 6209, 6210, 6309, 6310

Stand:	30.10.2020	
Erstellt:	28.10.2013	SPIE/Ju
Inhalt:	Planung	

SPIE
SPIE SAG GmbH

westnetz
DRW-S-L