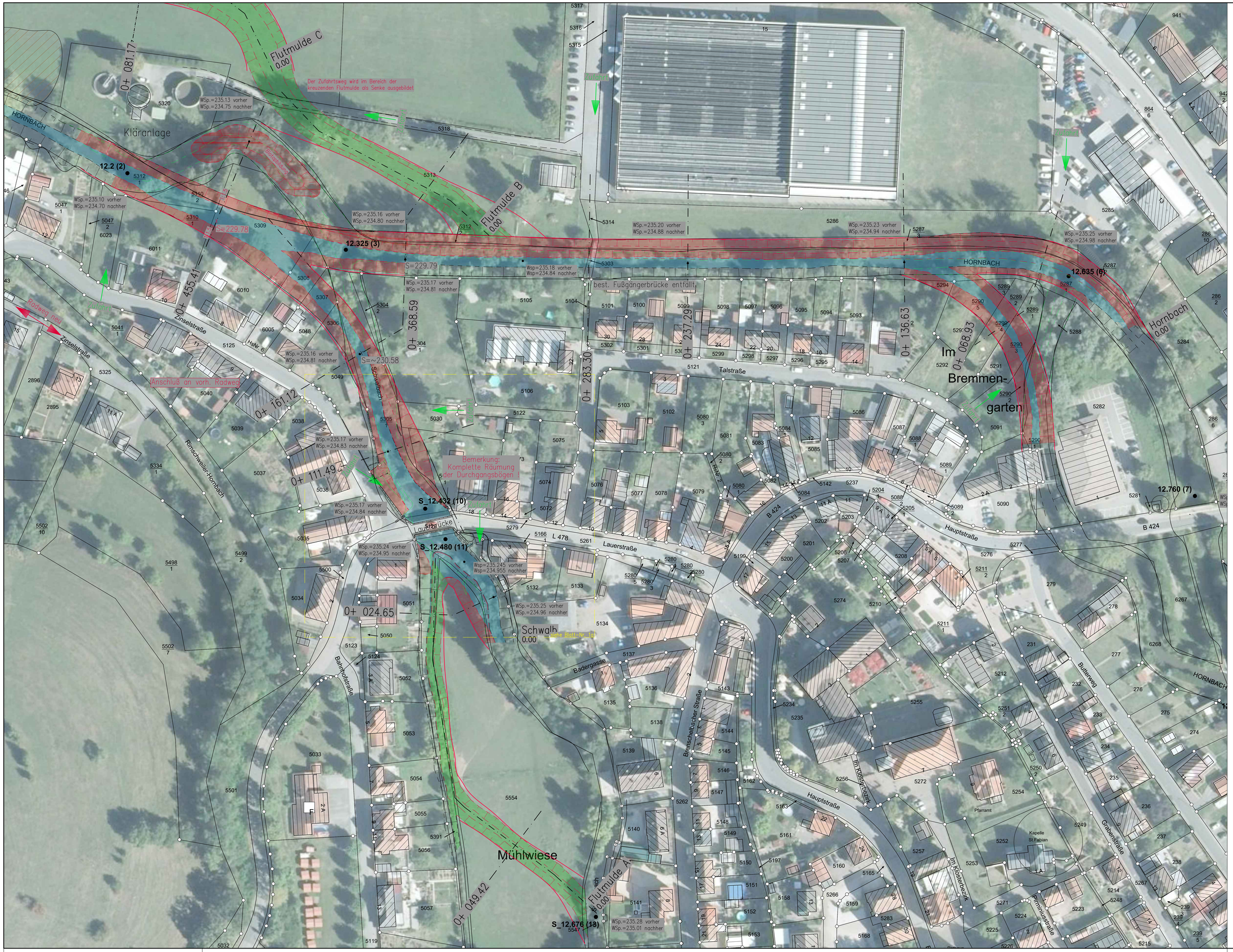

Legende:

- Ursprüngliches Bachbett (detailliert)
- Neues Bachbett (detailliert)
- Verfüllung altes Bachbett (detailliert)
- Neue Flutmulde (detailliert)
- Ursprüngliches Bachbett
- Neues Bachbett
- Verfüllung altes Bachbett
- Neue Flutmulde
- Abgetragenes Gelände
- Längs- und Querprofile
- Baustellenzufahrt

Planlauf/Verteilung

EMPFÄNGER	Datum	Anzahl Pdf	Dg

Nr.	Gegenstand der Änderung	Datum	Zeichen

Planungsstand:		Datum
Vorplanung		
Entwurfsplanung		
Genehmigungsplanung	X	Januar 2024
Ausführungsplanung		

Erarbeitung des Hochwasserschutzkonzeptes Hornbach

Universität Karlsruhe (TH) Forschungsuniversität - gegründet 1825

Institut für Wasser und Gewässerentwicklung
Bereich Wasserwirtschaft und Kulturtechnik
Prof. Dr.-Ing. Dr.-h.c. Josef Patzi Vanotticstr.

Detailplanung der Hochwasserschutzmaßnahme Hornbach

INGENIEURBÜRO DILGER
BERATENDE INGENIEURE FÜR BAUWESEN

Ingenieurbüro Dilger GmbH
Gewerbepark "Neudahn 3" I 66994 Dahn
Telefon (06391) 91110 I Fax (06391) 911-100
E-Mail: poststelle@ingenieurbueros-dilger.de
www.ingenieurbueros-dilger.de

- Abwasserentsorgung
- Wasserversorgung
- Kommunaltechnik/Bauwerkbau
- Straßenplanung
- Bauwerke u. Kanalsanierung
- Sport- und Freizeitanlagen

Auftraggeber

Kreisverwaltung Südwestpfalz
Stadt Hornbach

Anlage	V
Blatt	1c
Projekt	PK 29/08

Maßnahme

Hochwasserschutzmaßnahme Hornbach

	Datum	Zeichen
aufgenommen		
bearbeitet	Jan. 2024	Rutschmann
gezeichnet	Jan. 2024	Johann
geprüft	Jan. 2024	Rutschmann

Darstellung

Bau- und Lageplan Hornbach
Bereich Gewässerausweitung, -umlegung

Bauherr

..... den .....

Maßstab	Format
1:500	1.35/90

Prüfvermerke

Hinweis zum Datenschutz: Alle Rechte dieser Zeichnung vorbehalten. Kein Urheberschutz gem. DIN ISO 16016. Verwendung und Veröffentlichung nur mit Genehmigung. Bitte Urheberrechte Ziffer 2 beachten.