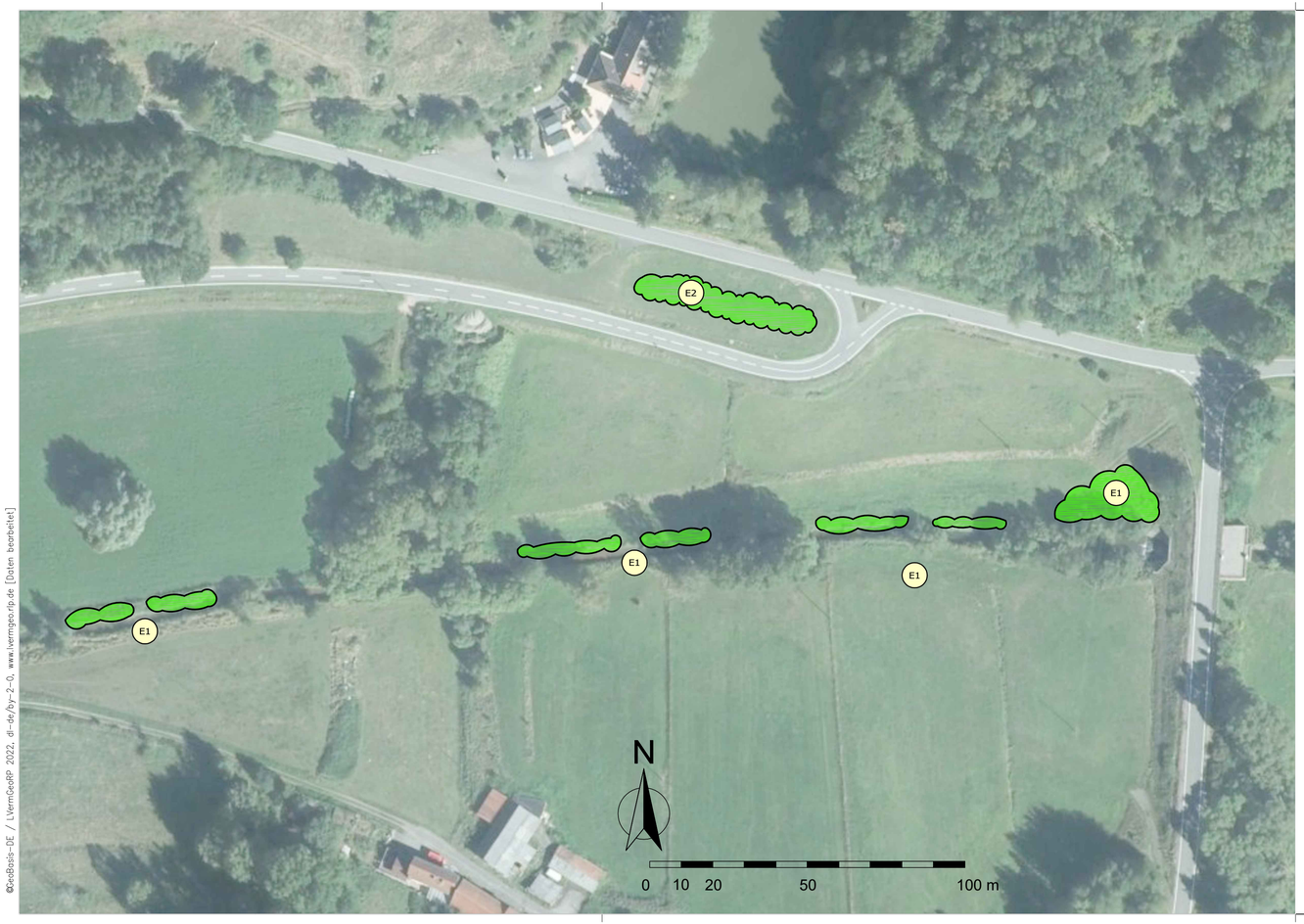

Büro für Landschaftsplanung ENDRES, 76829 Landau/Pf.

Darstellung auf der Grundlage digitaler Daten des Landesamtes für Umwelt Rheinland-Pfalz
©LeoBasis-DE / LVermGeoRP 2022, dl-de/by-2-0, www.lvermgeo.rlp.de [Daten bearbeitet]

LANDESPFLEGERISCHE MASSNAHMEN

E1 landespflegerische Maßnahme
Nummerierung vgl. Erläuterungsbericht, Anlage II.2

Maßnahmen-Nr.
E1 **Entwicklung von auetypischen Gehölzstrukturen...**
- Ausgleich von Gehölzverlusten, Entwicklung von Gehölzbiotopen
Erläuterung der Maßnahme

Anpflanzung von standortheimischen Laubgehölzen (Sträuchern und Heister)

Externe Ausgleichsmaßnahmen

E1 **Entwicklung von auentypischen Gehölzstrukturen (Gewässerrandstreifen) durch Anpflanzung und dauerhaften Erhalt standortheimischer Laubsträucher und Laubbäume als Heister** entlang der Felsalbe (Einhaltung erforderlicher Grenzabstände)

- Ausgleich von Gehölzverlusten, Entwicklung von Gehölzbiotopen feuchter Standorte
- Erhöhung der Strukturvielfalt, Verbesserung der Lebensraumqualität, ökologische Aufwertung
- Schaffung von Habitatstrukturen
- Entwicklung von prägenden Landschaftselementen, Verbesserung der Landschaftsbildqualität

E2 **Entwicklung von Gehölzstrukturen mittlerer Standorte (Hecken, Feldgehölze) durch Anpflanzung und dauerhaften Erhalt standortheimischer Laubsträucher und Laubbäume als Heister und Hochstämme** (Einhaltung erforderlicher Grenzabstände)

- Ausgleich von Gehölzverlusten, Entwicklung von Gehölzbiotopen mittlerer Standorte
- Erhöhung der Strukturvielfalt, Verbesserung der Lebensraumqualität, ökologische Aufwertung
- Schaffung von Habitatstrukturen
- Entwicklung von prägenden Landschaftselementen, Verbesserung der Landschaftsbildqualität

Lage der Ersatzmaßnahmen E1 und E2

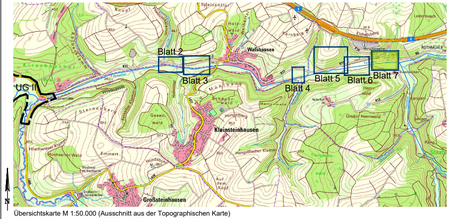

Übersichtskarte M 1:50.000 (Ausschnitt aus der Topographischen Karte)

Planlauf/Verteilung

EMPFÄNGER	Datum	Anzahl Kopien

Nr.	Gegenstand der Änderung	Datum	Zeichen

Genehmigungsplanung

Erarbeitung des Hochwasserschutzkonzeptes Hornbach

Universität Karlsruhe (TH)
Forschungsuniversität • gegründet 1825

Institut für Wasser und Gewässerentwicklung
Bereich Wasserwirtschaft und Kulturtechnik
o. Prof. Dr.-Ing. Dr. h.c. mult. Franz Nestmann

Detailplanung der Hochwasserschutzmaßnahme Hornbach

PLANUNGSGEMEINSCHAFT
INGENIEURBÜRO DILGER
BERATENDE INGENIEURE FÜR BAUWESEN
Ingenieurbüro Dilger GmbH
Gewerbepark "Neudahn 3" I 66994 Dahn
Telefon (06391) 911-0 I Fax (06391) 911-150
E-Mail: poststelle@ingenieurbuero-dilger.de
www.ingenieurbuero-dilger.de

• Abwasserentsorgung
• Wasserversorgung
• Konstruktiver Ingenieurbau
• Straßenplanung
• Bauverfks- u. Kanalsanierung
• Sport- und Freizeitanlagen

Claudia Endres
LANDSCHAFTSPLANUNG
Haingeraideweg 9
76829 Landau/ Pf.
Telefon 06341 9660859
E-Mail endres.landschaftsplanung@gmx.de

Auftraggeber: Kreisverwaltung Südwestpfalz, Stadt Hornbach	Anlage: II.2-5b
	Blatt: 7
	Projekt: PV29/08
Maßnahme: Hochwasserschutzmaßnahme Hornbach	Bearbeitung: C. Endres
	Stand: Sept. 2022
	geprüft: 04.10.2022
Darstellung: FACHBEITRAG NATURSCHUTZ *MASSNAHMEN Natur und Landschaft*	Bauherr: ....., den .....
Maßstab: 1:1.000 / Format: 80/29.7	
Prüfvermerke	