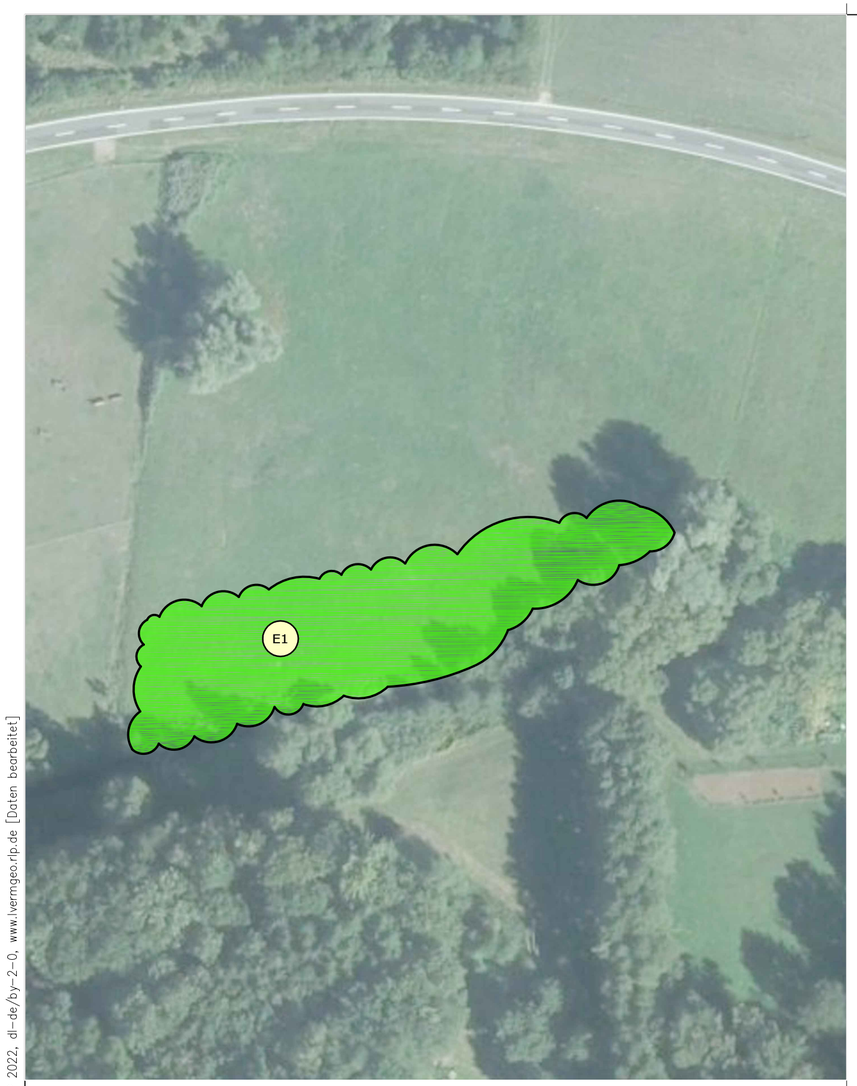

N

0 10 20 50 100 m

Darstellung auf der Grundlage digitaler Daten des Landesamtes für Umwelt Rheinland-Pfalz
©GeoBasis-DE / LVermGeoRP 2022, dl-de/by-2-0, www.lvermgeo.rlp.de [Daten bearbeitet]

Büro für Landschaftsplanung ENDRES, 76829 Landau/Pf.

LANDESPFLEGERISCHE MASSNAHMEN

E1 landespflegerische Maßnahme
Nummerierung vgl. Erläuterungsbericht, Anlage II.2

Maßnahmen-Nr.
E1 **Entwicklung von auetypischen Gehölzstrukturen...**
- Ausgleich von Gehölzverlusten, Entwicklung von Gehölzbiotopen
Erläuterung der Maßnahme

Anpflanzung von standortheimischen Laubgehölzen (Sträuchern und Heister)

Externe Ausgleichsmaßnahme

E1 **Entwicklung von auentypischen Gehölzstrukturen (Gewässerrandstreifen) durch Anpflanzung und dauerhaften Erhalt standortheimischer Laubsträucher und Laubbäume als Heister** entlang der Felsalbe (Einhaltung erforderlicher Grenzabstände)

- Ausgleich von Gehölzverlusten, Entwicklung von Gehölzbiotopen feuchter Standorte
- Erhöhung der Strukturvielfalt, Verbesserung der Lebensraumqualität, ökologische Aufwertung
- Schaffung von Habitatstrukturen
- Entwicklung von prägenden Landschaftselementen, Verbesserung der Landschaftsbildqualität

Lage der Ersatzmaßnahmen E1 und E2

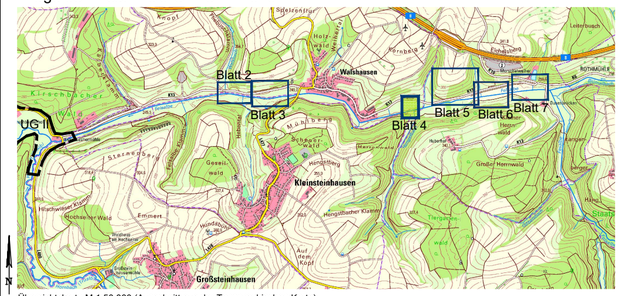

Übersichtskarte M 1:50.000 (Ausschnitt aus der Topographischen Karte)

Planlauf/Verteilung

EMPFÄNGER	Datum	Anzahl Kopien
Nr. Gegenstand der Änderung	Datum	Zeichen

Genehmigungsplanung

Erarbeitung des Hochwasserschutzkonzeptes Hornbach

Universität Karlsruhe (TH)
Forschungsuniversität • gegründet 1825

Institut für Wasser und Gewässerentwicklung
Bereich Wasserwirtschaft und Kulturtechnik
o. Prof. Dr.-Ing. Dr. h.c. mult. Franz Nestmann

Detailplanung der Hochwasserschutzmaßnahme Hornbach

PLANUNGSGEMEINSCHAFT

INGENIEURBÜRO DILGER
BERATENDE INGENIEURE FÜR BAUWESEN

Ingenieurbüro Dilger GmbH
Gewerbepark "Neudahn 3" I 66994 Dahn
Telefon (06391) 911-0 I Fax (06391) 911-150
E-Mail: poststelle@ingenieurbuero-dilger.de
www.ingenieurbuero-dilger.de

- Abwasserentsorgung
- Wasserversorgung
- Konstruktiver Ingenieurbau
- Straßenplanung
- Bauwerks- u. Kanalsanierung
- Sport- und Freizeitanlagen

Claudia Endres
LANDSCHAFTSPLANUNG

Haingeraideweg 9
76829 Landau/ Pf.
Telefon 06341 9690859
E-Mail endres.landschaftsplanung@gmx.de

Auftraggeber
Kreisverwaltung Südwestpfalz
Stadt Hornbach

Anlage	II.2-5b
Blatt	4
Projekt	PV29/08
Bearbeitung	C. Endres
Stand	Sept. 2022
geprüft	04.10.2022

Maßnahme
Hochwasserschutzmaßnahme
Hornbach

Darstellung
FACHBEITRAG NATURSCHUTZ
MASSNAHMEN Natur und Landschaft

Maßstab 1:1.000
Format 58/29.7

Bauherr
....., den .....

Prüfvermerke