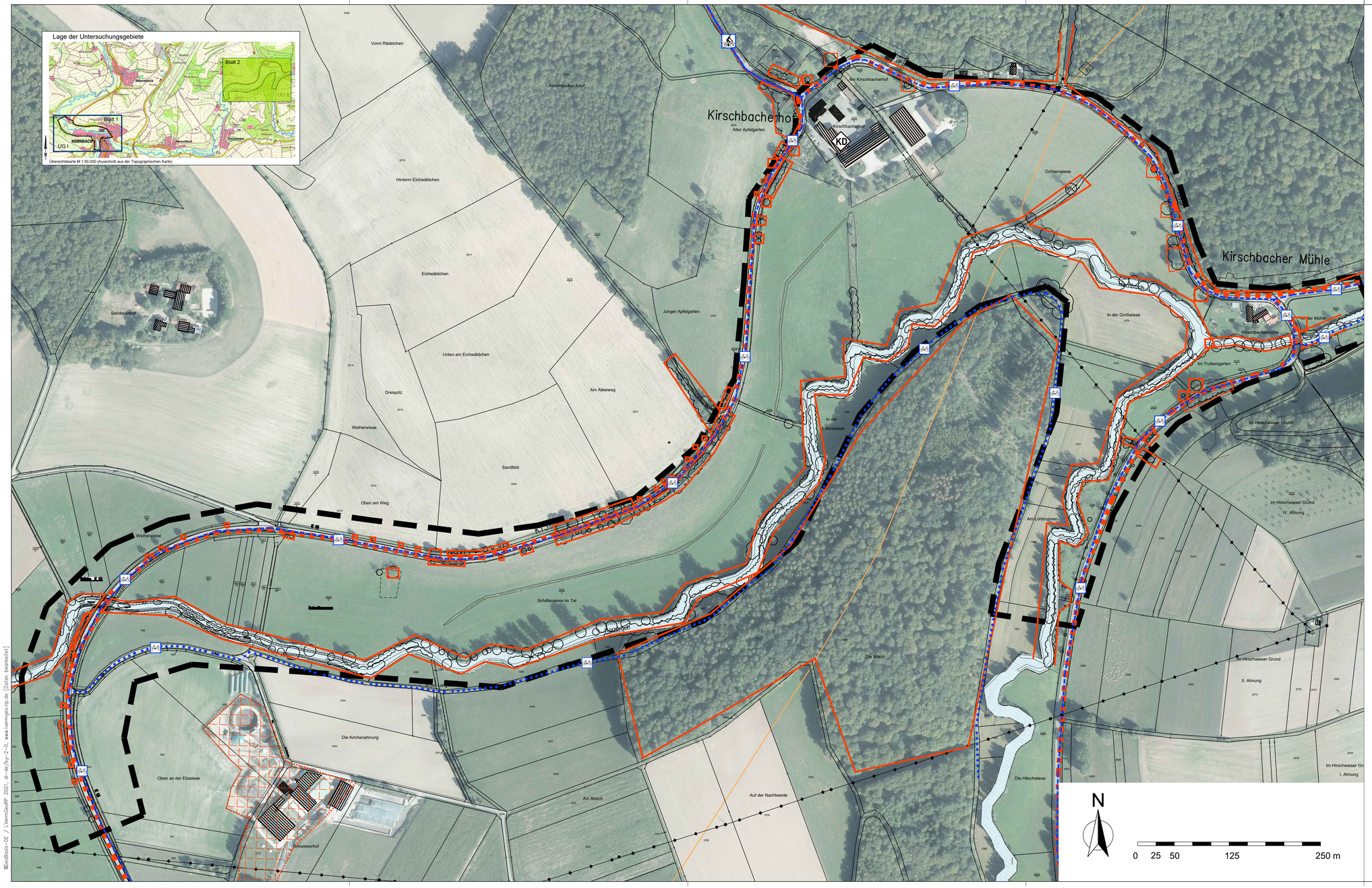

BESTAND Landschaft(sbild)/Erholung

Darstellung des Biotopbestands vgl. Anlage II.2-3b

Abgrenzung der Untersuchungsgebiete

Prägende Landschaftsbildelemente

gliedernde Gehölzstrukturen

KD Kulturdenkmal

Erholungsinfrastruktur

ausgeschilderter (befestigter) Radweg

Radwegverlauf auf Straße (mit Autoverkehr)

Radwegverlauf auf nicht befestigtem Weg

Beeinträchtigungen / Belastungsfaktoren

20kV-Leitung

Holzmast / Beton-, Stahlmast

Belastungsfaktoren: Lärm, Geruch, visuell

Flächen mit Altablagerungen (Auffüllung, Bauschutt)

Planlauf/Verteilung

EMPFÄNGER	Datum	Anzahl Kopien

Nr.	Gegenstand der Änderung	Datum	Zeichen

Genehmigungsplanung

Erarbeitung des Hochwasserschutzkonzeptes Hornbach

Universität Karlsruhe (TH)
Forschungsuniversität • gegründet 1825

Institut für Wasser und Gewässerentwicklung
Bereich Wasserwirtschaft und Kulturtechnik
o. Prof. Dr.-Ing. Dr. h.c. mult. Franz Nestmann

IWG

Detailplanung der Hochwasserschutzmaßnahme Hornbach

PLANUNGSGEMEINSCHAFT

INGENIEURBÜRO DILGER
BERATENDE INGENIEURE FÜR BAUWESEN
Ingenieurbüro Dilger GmbH
Gewerbepark 'Neudahn 3" I 66994 Dahn
Telefon (06391) 911-0 I Fax (06391) 911-100
E-Mail: poststelle@ingenieurbuero-dilger.de
www.ingenieurbuero-dilger.de

- Abwasserentsorgung
- Wasserversorgung
- Konstruktiver Ingenieurbau
- Straßenplanung
- Bauwerks- u. Kanalsanierung
- Sport- und Freizeitanlagen

Claudia Endres
LANDSCHAFTSPLANUNG
Haingeraideweg 9
76829 Landau/ Pf.
Telefon 06341 9690969
E-Mail endres.landschaftsplanung@gmx.de

Auftraggeber: Kreisverwaltung Südwestpfalz, Stadt Hornbach	Anlage: II.2-3f
	Blatt: 2
	Projekt: PV29/08
Maßnahme: Hochwasserschutzmaßnahme Hornbach	Bearbeitung: C. Endres
	Stand: März 2022
	geprüft: 25.03.2022
Darstellung: FACHBEITRAG NATURSCHUTZ *BESTAND Landschaft(sbild)/Erholung*	Bauherr: ....., den .....
Maßstab: 1:2.500 / Format: 95/49	
Prüfvermerke	

Büro für Landschaftsplanung ENDRES, 76829 Landau/Pf.

Darstellung auf der Grundlage digitaler Daten des Landesamtes für Umwelt Rheinland-Pfalz
©GeoBasis-DE / LVermGeoRP 2021, dl-de/by-2-0, www.lvermgeo.rlp.de [Daten bearbeitet]