BEWERTUNG Arten und Biotope

Darstellung der Legende vgl. Anlage II.2-3c, Blatt 0

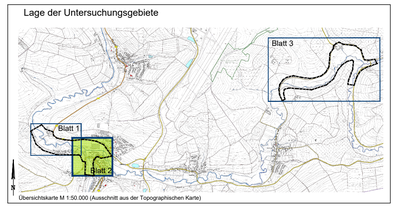

Planlauf/Verteilung

Nr.	Gegenstand der Änderung	Datum	Zeichen

EMPFÄNGER	Datum	Anzahl Kopien

Genehmigungsplanung

Erarbeitung des Hochwasserschutzkonzeptes Hornbach

Universität Karlsruhe (TH)
Forschungsuniversität • gegründet 1825

Institut für Wasser und Gewässerentwicklung
Bereich Wasserwirtschaft und Kulturtechnik
o. Prof. Dr.-Ing. Dr. h.c. mult. Franz Nestmann

Detailplanung der Hochwasserschutzmaßnahme Hornbach

PLANUNGSGEMEINSCHAFT
INGENIEURBÜRO DILGER
BERATENDE INGENIEURE FÜR BAUWESEN
Ingenieurbüro Dilger GmbH
Gewerbepark "Neudahn 3" I 66994 Dahn
Telefon (06391) 911-0 I Fax (06391) 911-160
E-Mail: poststelle@ingenieurbuero-dilger.de
www.ingenieurbuero-dilger.de
• Abwasserentsorgung
• Wasserversorgung
• Konstruktiver Ingenieurbau
• Straßenplanung
• Bauverfahr. u. Katastersanierung
• Sport- und Freizeitanlagen

Claudia Endres
LANDSCHAFTSPLANUNG
Haingeraideweg 9
76829 Landau/ Pf.
Telefon 06341 9690859
E-Mail endres.landschaftsplanung@gmx.de

Auftraggeber
Kreisverwaltung Südwestpfalz
Stadt Hornbach

Anlage	II.2-3c
Blatt	2
Projekt	PV29/08
Bearbeitung	C. Endres
Stand	Sept. 2022
geprüft	19.09.2022

Maßnahme
Hochwasserschutzmaßnahme Hornbach

Darstellung
FACHBEITRAG NATURSCHUTZ
BEWERTUNG Arten und Biotope

Bauherr
..... den .....

Maßstab 1:1.000
Format 95/71

Prüfvermerke

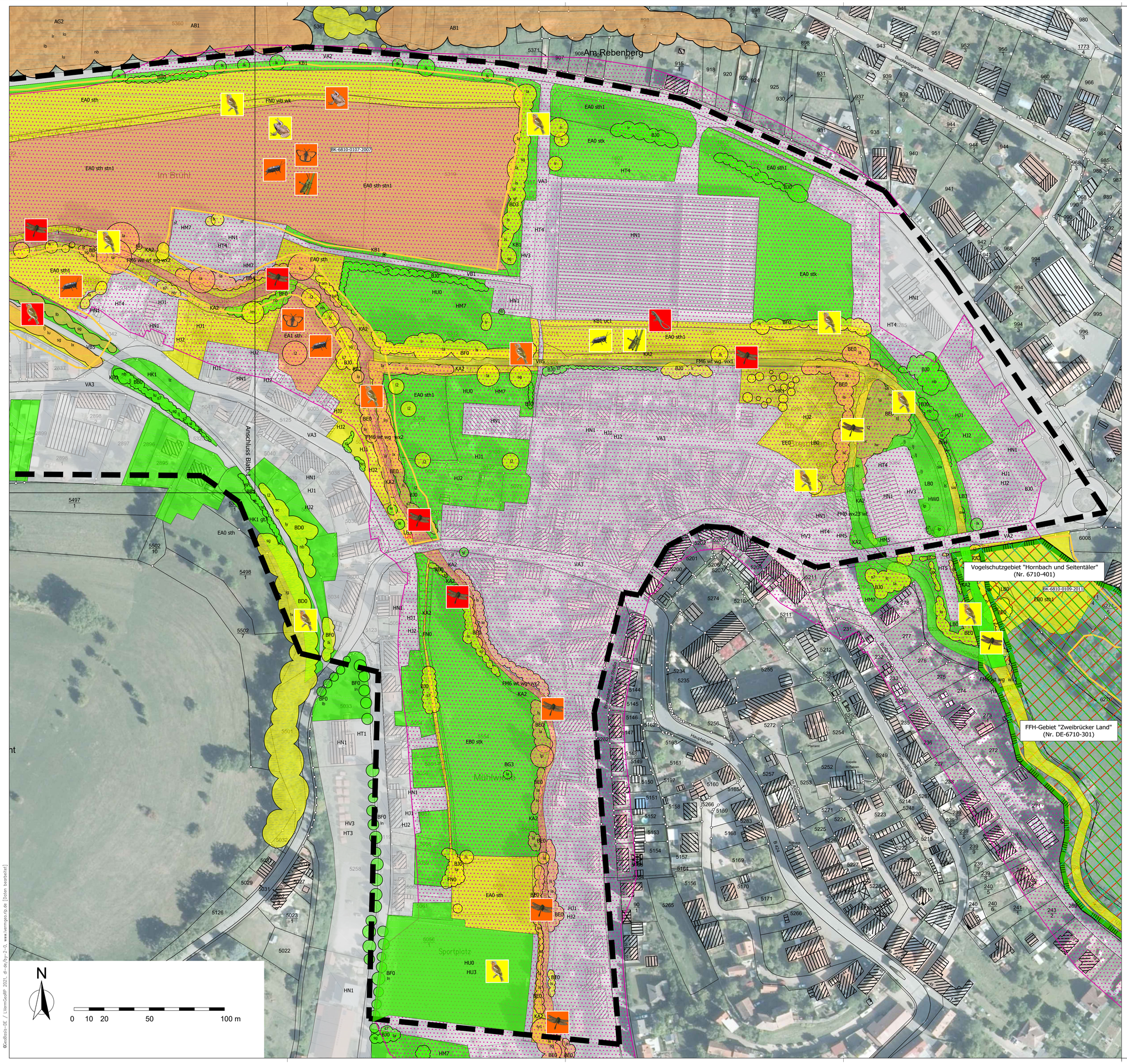

Büro für Landschaftsplanung ENDRES, 76829 Landau/Pf.
Darstellung auf der Grundlage digitaler Daten des Landesamtes für Umwelt Rheinland-Pfalz
©ecdsoss-DE / LVermGeoRP 2021; dl-de/by-2-0, www.lvermgeo.rlp.de [Daten bearbeitet]