BEWERTUNG Arten und Biotope

Darstellung der Legende vgl. Anlage II.2-3c, Blatt 0

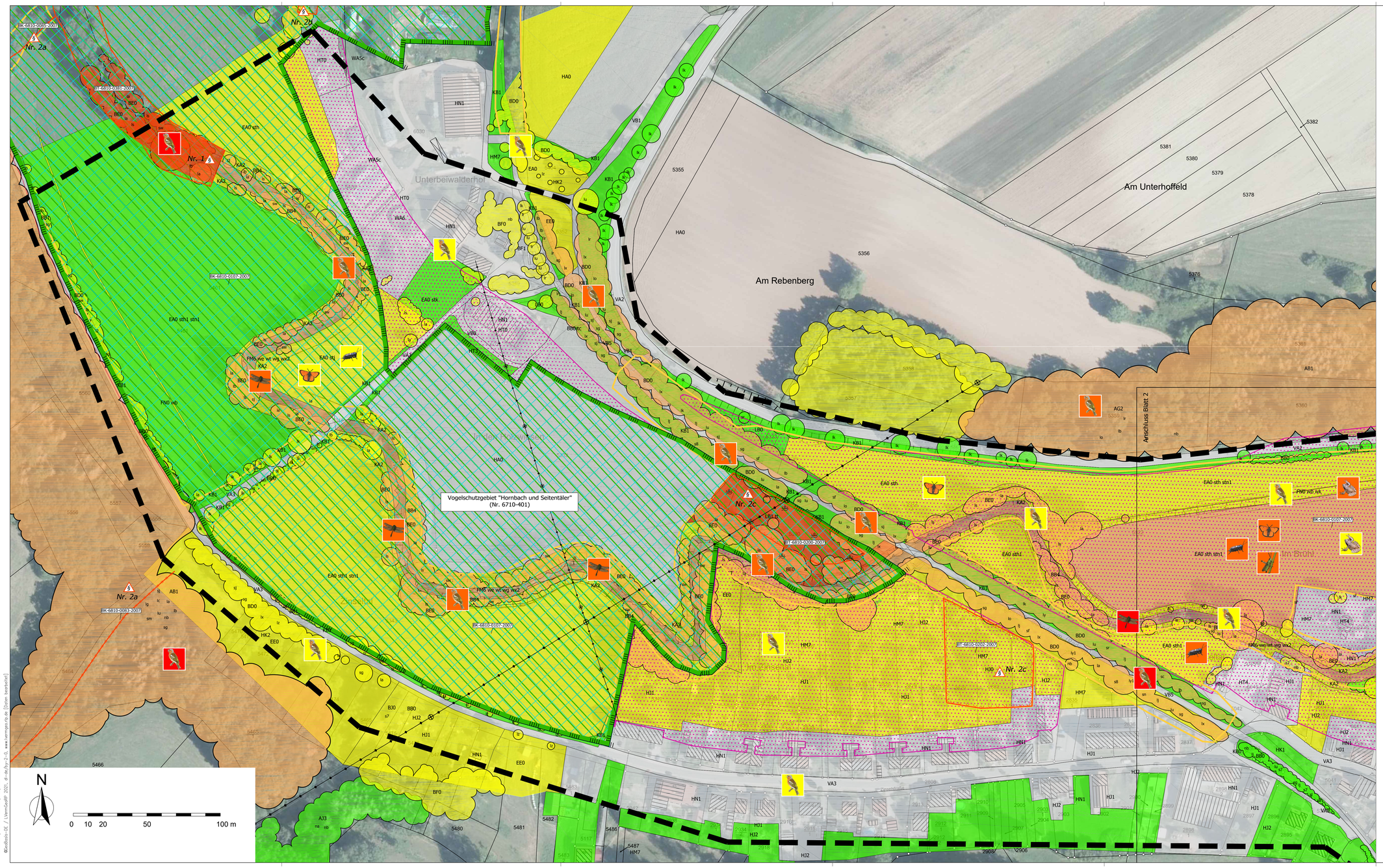

Lage der Untersuchungsgebiete

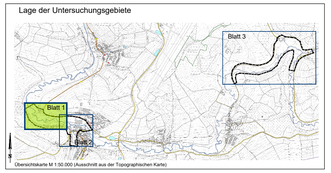

Planlauf/Verteilung

EMPFÄNGER	Datum	Anzahl Kopien

Nr.	Gegenstand der Änderung	Datum	Zeichen

Genehmigungsplanung

Erarbeitung des Hochwasserschutzkonzeptes Hornbach

Universität Karlsruhe (TH) Forschungsuniversität - gegründet 1825

Institut für Wasser und Gewässerentwicklung
Bereich Wasserwirtschaft und Kulturtechnik
o. Prof. Dr.-Ing. Dr.h.c. mult. Franz Nestmann

Detailplanung der Hochwasserschutzmaßnahme Hornbach

PLANUNGSGEMEINSCHAFT
INGENIEURBÜRO DILGER
BERATENDE INGENIEURE FÜR BAUWESEN
Ingenieurbüro Dilger GmbH
Gewerbepark "Nikolaitor 3" | 66994 Dahn
Telefon (06391) 911-0 | Fax (06391) 911-100
E-Mail: poststelle@ingenieurbuero-dilger.de
www.ingenieurbuero-dilger.de
- Abwasserentsorgung
- Wasserversorgung
- Kompetenzzentrum Ingenieurbau
- Tiefbau, Straßenbau
- Baumeßbüro, Katastervermessung
- Sport- und Freizeitanlagen

Claudia Endres
LANDSCHAFTSPLANUNG
Hainger andeweg 9
76829 Landau/ Pf.
Telefon (06341) 9660959
E-Mail andres.landschaftsplanung@gmx.de

Auftraggeber		
Kreisverwaltung Südwestpfalz Stadt Hornbach	Anlage	II.2-3c
	Blatt	1
	Projekt	PV29/08

Maßnahme		
Hochwasserschutzmaßnahme Hornbach	Bearbeitung	C. Endres
	Stand	Sept. 2022
	geprüft	19.09.2022

Darstellung	Bauherr
FACHBEITRAG NATURSCHUTZ *BEWERTUNG Arten und Biotope*	..... den .....
Maßstab: 1:1.000 — Format: 114/59.4	
Prüfvermerke	

Büro für Landschaftsplanung ENDRES, 76829 Landau/Pf.
Darstellung auf der Grundlage digitaler Daten des Landesamtes für Umwelt Rheinland-Pfalz
©GeoBasis-DE / LVermGeoRP 2021, dl-de/by-2-0, www.vermessung.rlp.de [Daten bearbeitet]