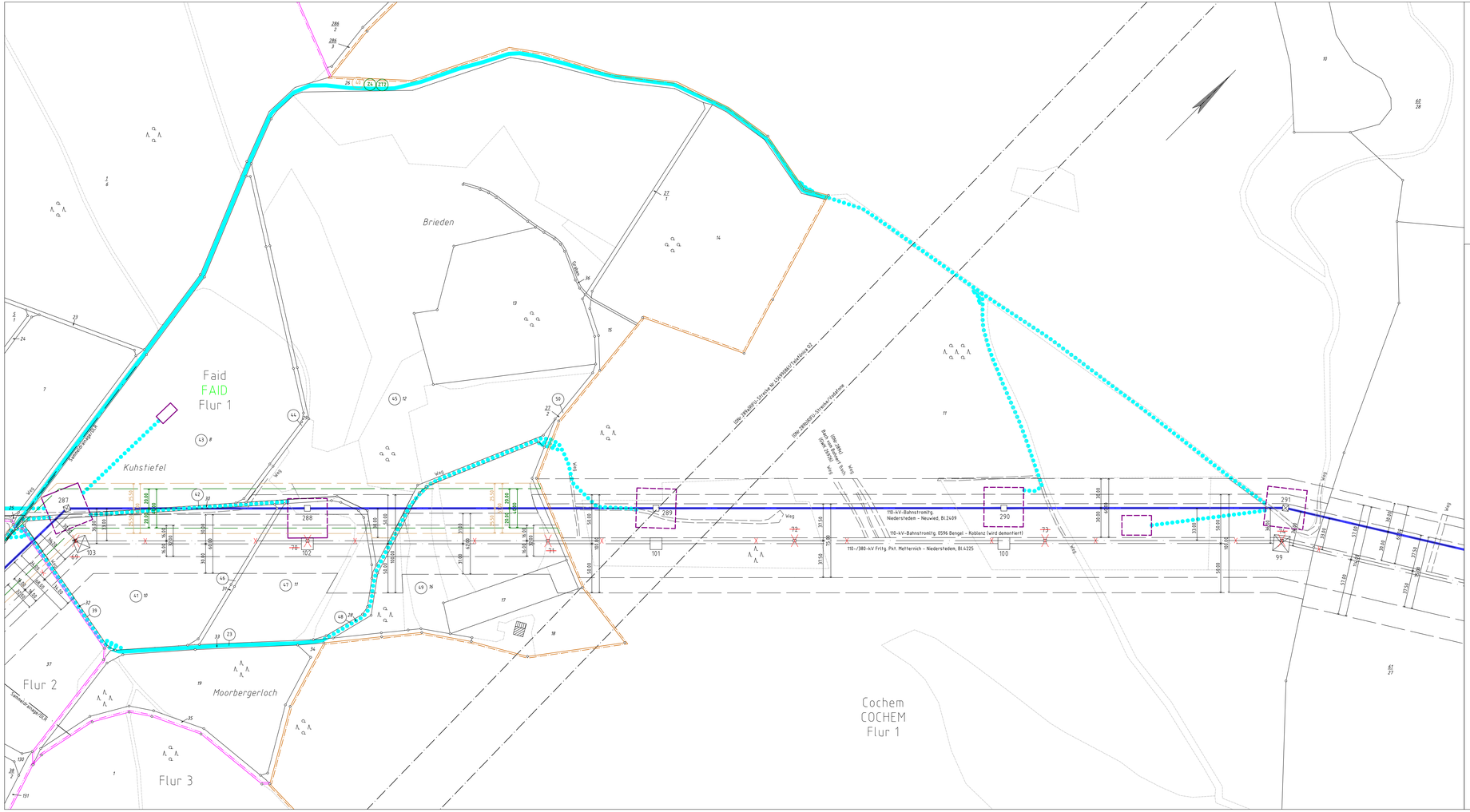

Legende

- Staatsgrenze
- Landesgrenze
- Reg.-Bez. Grenze
- Kreisgrenze
- Gemeindegrenze
- Gemarkungsgrenze
- Flurgrenze
- Tragmast (vorhanden) mit Leitungsachse
- Abspannmast (vorhanden) mit Leitungsachse
- Tragmast (geplant) mit Leitungsachse
- Abspannmast (geplant) mit Leitungsachse
- Abzubauender Mast mit abzubauender Leitung
- 1 — Lfd. Nr. der von der Planung betroffenen Flurstücke (siehe Registerblatt Sp. 2)
- 21 — Lfd. Nr. der von der Zuwegung betroffenen Flurstücke (siehe Registerblatt Sp. 2)
- 211 — Lfd. Nr. der von der Zuwegung zu temporären Arbeitsflächen betroffenen Flurstücke (siehe Registerblatt Sp. 2)
- 11 — Lfd. Nr. der von temporären Arbeitsflächen betroffenen Flurstücke (siehe Registerblatt Sp. 2)
- (ONr.1a) — Objektnummer lt. Kreuzungsverzeichnis
- Schutzstreifenrand
- notwendige Schutzstreifenfläche für den Freileitungsneubau
- notwendige Schutzstreifenfläche für die geplante Umbeseilung und Spannungsreduktion
- temporäre Arbeitsfläche innerhalb des Schutzstreifens (nachrichtliche Darstellung)
- temporäre Arbeitsfläche außerhalb des Schutzstreifens auf Flurstücken mit Leitungsrecht
- temporäre Arbeitsfläche außerhalb des Schutzstreifens auf Flurstücken ohne Leitungsrecht
- Zuwegung
- Zuwegung auf Basis Leitungsrecht (nachrichtliche Darstellung)

Eintragungen in diesem Farbton

ehemaliger Planungsstand

Eintragungen in diesem Farbton

2. Planänderung

Anlage 7.4.8

Auslegungsvermerk der Gemeinde
(Öffentlichkeitsbeteiligung § 43b EnWG)

2. Planänderung

Der Plan hat ausgelegen in der Zeit vom ..... 20 .... bis ..... 20 ....

in der Gemeinde .....

Gemeinde

Siegel

Planfeststellungsvermerk der Planfeststellungsbehörde

Nach § 43b EnWG i.V.m. § 74 VwVfG planfestgestellt durch Beschluss vom ..... 20 ....

Planfeststellungsbehörde

Siegel

Auslegungsvermerk der Gemeinde
(Planfeststellungsbeschluss und festgestellter Plan (§ 43b EnWG i.V.m. § 74 VwVfG))

Der Planfeststellungsbeschluss und Ausfertigung des festgestellten Planes haben ausgelegen in der Zeit vom ..... 20 .... bis ..... 20 ....

in der Gemeinde .....

Gemeinde

Siegel

Blatt 12.1 D2

110-kV-Bahnstromleitung

Niederstedem - Neuwied
Bl. 2409

Abschnitt: Pkt. Faid - Pkt. Brohl

Lageplan

1:2000

von Mast Nr. 287 bis Mast Nr. 291

GEMARKUNG	:	FAID	COCHEM
Gemeinde	:	Faid	Cochem
Verbandsgemeinde	:	Cochem	Cochem
Kreis	:	Cochem-Zell	Cochem-Zell
SGD	:	Nord	Nord
Land	:	Rheinland-Pfalz	Rheinland-Pfalz
Katasteramt	:	Ostelfel-Hunsrück	Ostelfel-Hunsrück
Grundbuchamt	:	Cochem	Cochem

Ausgabe:	01.02.2021	12:00:00
Erstellt:	14.08.2019	11:40:31
Inhalt:	Planung	

OMEXOM
Technikzentrum, Büro Walsrode

DB Energie