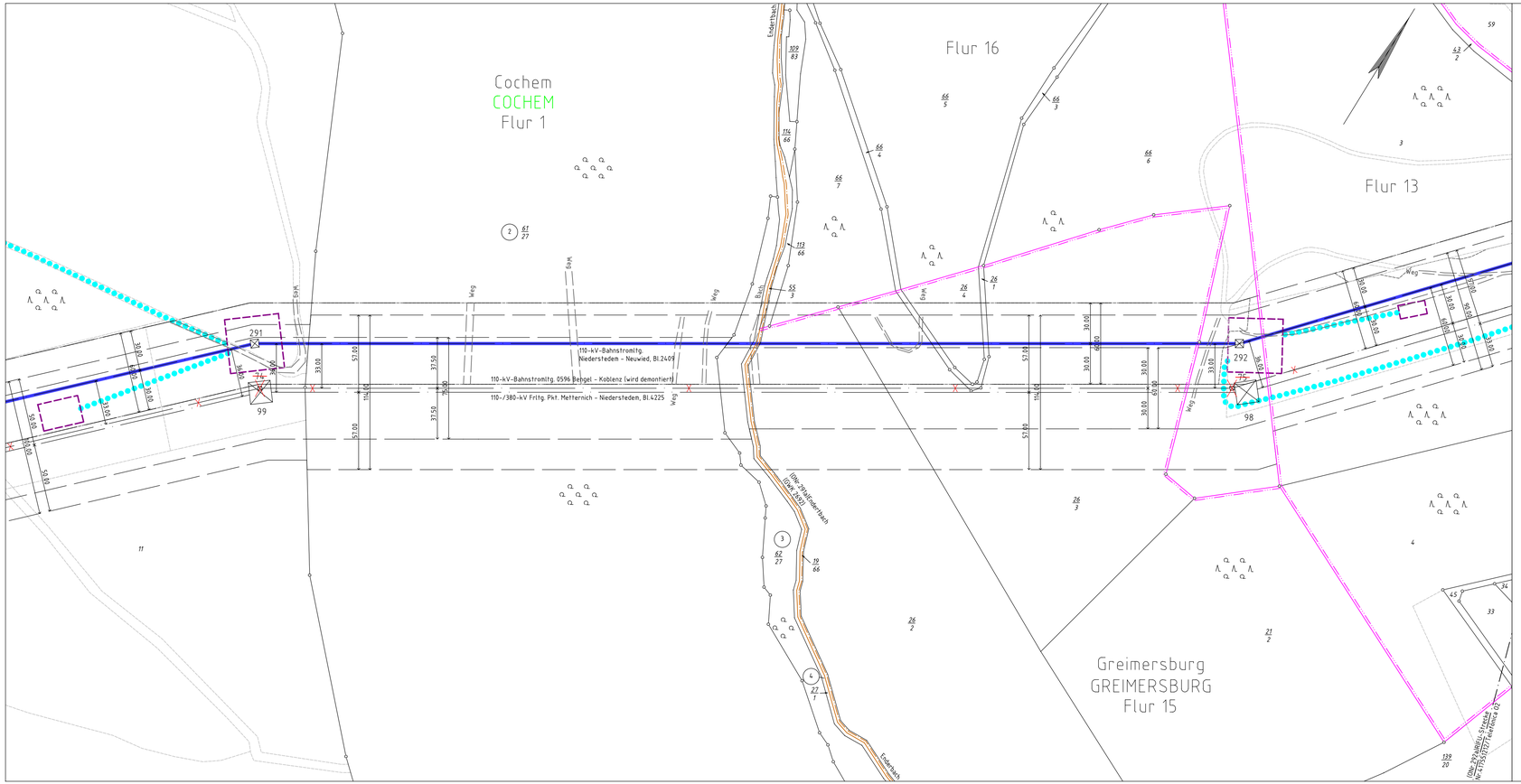

Legende

- Staatsgrenze
- Landesgrenze
- Reg.- Bez. Grenze
- Kreisgrenze
- Gemeindegrenze
- Gemarkungsgrenze
- Flurgrenze
- Tragmast (vorhanden) mit Leitungsachse
- Abspannmast (vorhanden) mit Leitungsachse
- Tragmast (geplant) mit Leitungsachse
- Abspannmast (geplant) mit Leitungsachse
- Abzubauender Mast mit abzubauender Leitung
- 1 — Lfd. Nr. der von der Planung betroffenen Flurstücke (siehe Registerblatt Sp. 2)
- Z1 — Lfd. Nr. der von der Zuwegung betroffenen Flurstücke (siehe Registerblatt Sp. 2)
- ZT1 — Lfd. Nr. der von der Zuwegung zu temporären Arbeitsflächen betroffenen Flurstücke (siehe Registerblatt Sp. 2)
- T1 — Lfd. Nr. der von temporären Arbeitsflächen betroffenen Flurstücke (siehe Registerblatt Sp. 2)
- (ONr.1a) — Objektnummer lt. Kreuzungsverzeichnis
- Schutzstreifenrand
- notwendige Schutzstreifenfläche für den Freileitungsneubau
- notwendige Schutzstreifenfläche für die geplante Umbeseilung und Spannungsreduktion
- temporäre Arbeitsfläche innerhalb des Schutzstreifens (nachrichtliche Darstellung)
- temporäre Arbeitsfläche innerhalb des Schutzstreifens auf Flurstücken mit Leitungsrecht (nachrichtliche Darstellung)
- temporäre Arbeitsfläche außerhalb des Schutzstreifens auf Flurstücken mit Leitungsrecht
- temporäre Arbeitsfläche außerhalb des Schutzstreifens auf Flurstücken ohne Leitungsrecht
- Zuwegung
- Zuwegung auf Basis Leitungsrecht (nachrichtliche Darstellung)

Anlage 7.4.9

Auslegungsvermerk der Gemeinde
(Öffentlichkeitsbeteiligung § 43b EnWG)

Der Plan hat ausgelegen in der Zeit vom ..... 20 .... bis ..... 20 ....

in der Gemeinde .....

Gemeinde

Siegel

Planfeststellungsvermerk der Planfeststellungsbehörde

Nach § 43b EnWG i.V.m. § 74 VwVfG planfestgestellt durch Beschluss vom ..... 20 ....

Planfeststellungsbehörde

Siegel

Auslegungsvermerk der Gemeinde
(Planfeststellungsbeschluss und festgestellter Plan (§ 43b EnWG i.V.m. § 74 VwVfG))

Der Planfeststellungsbeschluss und Ausfertigung des festgestellten Planes haben ausgelegen in der Zeit vom ..... 20 .... bis ..... 20 ....

in der Gemeinde .....

Gemeinde

Siegel

Blatt 13.1

110-kV-Bahnstromleitung

Niederstedem - Neuwied
Bl. 2409

Abschnitt: Pkt. Faid - Pkt. Brohl

Lageplan

1:2000

von Mast Nr. 291 bis Mast Nr. 292

GEMARKUNG	:	COCHEM	GREIMERSBURG
Gemeinde	:	Cochem	Greimersburg
Verbandsgemeinde	:	Cochem	Cochem
Kreis	:	Cochem-Zell	Cochem-Zell
SGD	:	Nord	Nord
Land	:	Rheinland-Pfalz	Rheinland-Pfalz
Katasteramt	:	Ostefel-Hunsrück	Ostefel-Hunsrück
Grundbuchamt	:	Cochem	Cochem

Ausgabe:	01.03.2019	12:00:00
Erstellt:	01.02.2016	14:50:10
Inhalt:	Planung	

OMEXOM
Technikzentrum, Büro Walsrode

DB Energie