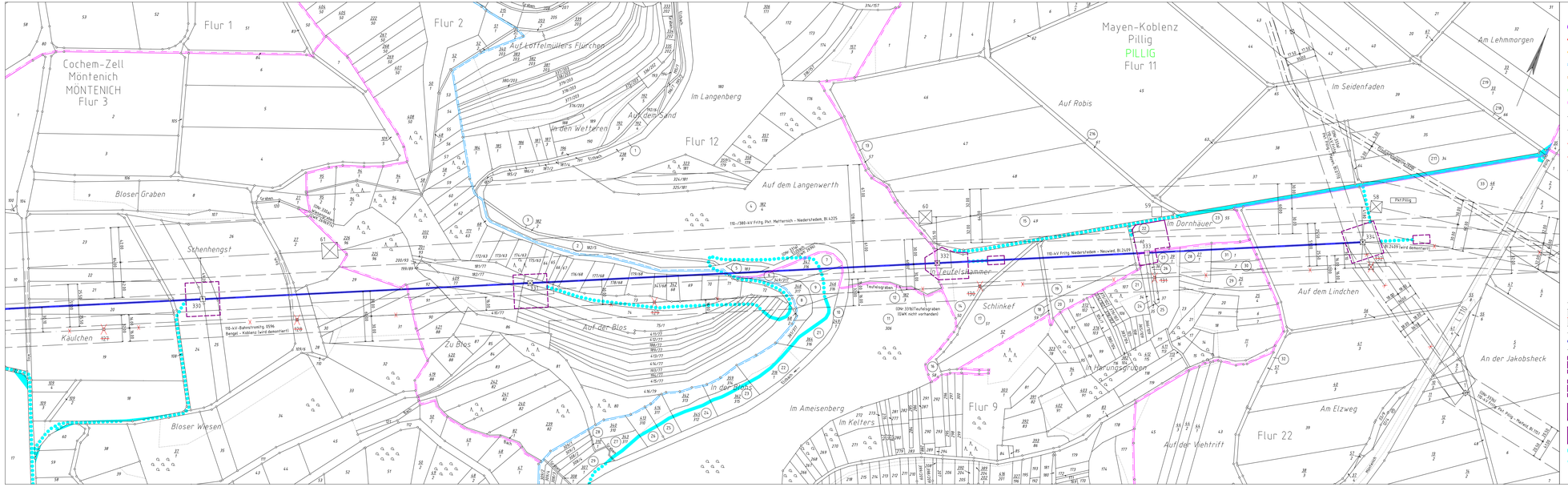


## Legende

- Staatsgrenze
- Landesgrenze
- Reg.-Bez. Grenze
- Kreisgrenze
- Gemeindegrenze
- Gemarkungsgrenze
- Flurgrenze
- Tragmast (vorhanden) mit Leitungsachse
- Abspannmast (vorhanden) mit Leitungsachse
- Tragmast (geplant) mit Leitungsachse
- Abspannmast (geplant) mit Leitungsachse
- Abzubauender Mast mit abzubauender Leitung
- 1 — Lfd. Nr. der von der Planung betroffenen Flurstücke (siehe Registerblatt Sp. 2)
- 21 — Lfd. Nr. der von der Zuwegung betroffenen Flurstücke (siehe Registerblatt Sp. 2)
- 211 — Lfd. Nr. der von der Zuwegung zu temporären Arbeitsflächen betroffenen Flurstücke (siehe Registerblatt Sp. 2)
- 11 — Lfd. Nr. der von temporären Arbeitsflächen betroffenen Flurstücke (siehe Registerblatt Sp. 2)
- (Ohr.1a) — Objektnummer lt. Kreuzungsverzeichnis
- Schutzstreifenrand
- notwendige Schutzstreifenfläche für den Freileitungsneubau
- notwendige Schutzstreifenfläche für die geplante Umbeseilung und Spannungsreduktion
- temporäre Arbeitsfläche innerhalb des Schutzstreifens (nachrichtliche Darstellung)
- temporäre Arbeitsfläche innerhalb des Schutzstreifens auf Flurstücken mit Leitungsrecht (nachrichtliche Darstellung)
- temporäre Arbeitsfläche außerhalb des Schutzstreifens auf Flurstücken mit Leitungsrecht
- temporäre Arbeitsfläche außerhalb des Schutzstreifens auf Flurstücken ohne Leitungsrecht
- Zuwegung
- Zuwegung auf Basis Leitungsrecht (nachrichtliche Darstellung)

Anlage 7.3.6

**Auslegungsvermerk der Gemeinde**
(Öffentlichkeitsbeteiligung § 43b EnWG)

Der Plan hat ausgelegen in der Zeit vom ..... 20 .... bis ..... 20 ....

in der Gemeinde .....

Gemeinde

Siegel

**Planfeststellungsvermerk der Planfeststellungsbehörde**

Nach § 43b EnWG i.V.m. § 74 VwVfG planfestgestellt durch Beschluss vom ..... 20 ....

Planfeststellungsbehörde

Siegel

**Auslegungsvermerk der Gemeinde**
(Planfeststellungsbeschluss und festgestellter Plan ( § 43b EnWG i.V.m. § 74 VwVfG))

Der Planfeststellungsbeschluss und Ausfertigung des festgestellten Planes haben ausgelegen in der Zeit vom ..... 20 .... bis ..... 20 ....

in der Gemeinde .....

Gemeinde

Siegel

Blatt 5.2

110-kV-Hochspannungsfreileitung

# Niederstedem - Neuwied
# Bl. 2409

Abschnitt: Pkt. Möntenich - Pkt. Pillig

## Lageplan

1:2000

von Mast Nr. 330 bis Mast Nr. 334

| | | | |
|---|---|---|---|
| GEMARKUNG | : | MÖNTENICH | PILLIG |
| Gemeinde | : | Mörtenich | Pillig |
| Verbandsgemeinde | : | Kaisersesch | Maifeld |
| Kreis | : | Cochem-Zell | Mayen-Koblenz |
| SGD | : | Nord | Nord |
| Land | : | Rheinland-Pfalz | Rheinland-Pfalz |
| Katasteramt | : | Ottweiler/Hunsrück | Ottweiler/Hunsrück |
| Grundbuchamt | : | Cochem | Mayen |

| | | |
|---|---|---|
| Ausgabe: | 01.03.2019 | 12:00:00 |
| Erstellt: | 15.12.2017 | 11:40:31 |
| Inhalt: | Planung | |

OMEXOM
Technikzentrum, Büro Walsrode

WESTNETZ
DRW-S-L

Teil von innogy