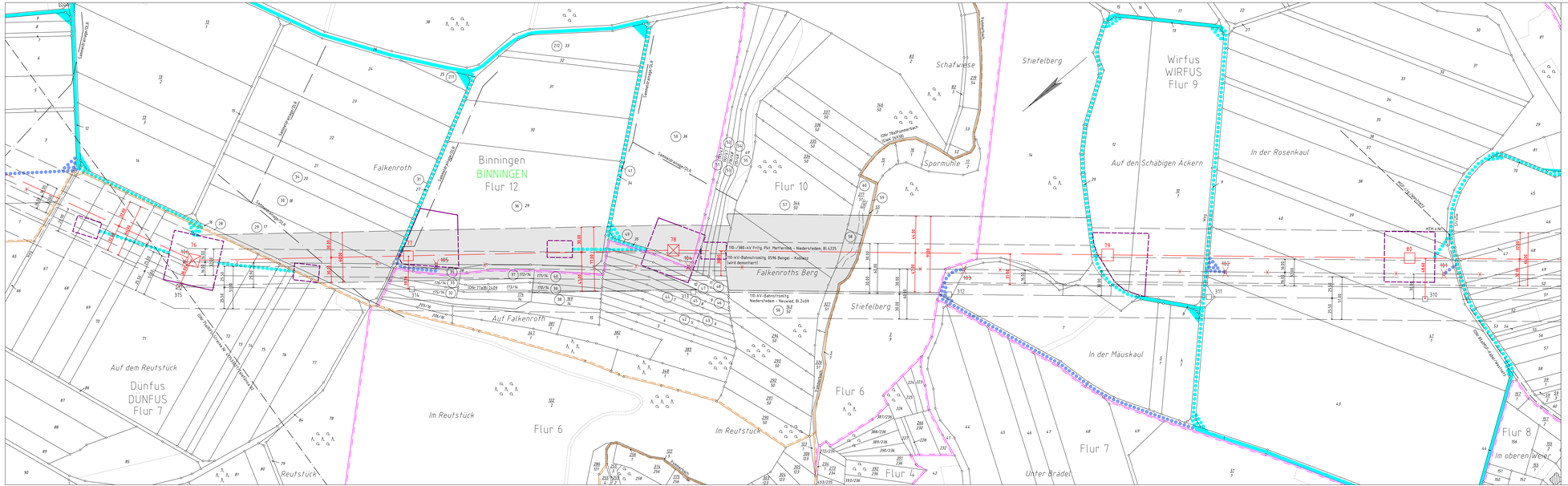
Binningen
BINNINGEN
Flur 12
Falkenroth
Flur 10
Schafwiese
Spormühle
Stiefelberg
Wirfus
WIRFUS
Flur 9
Auf den Schäbigen Äckern
In der Rosenkaul
Falkenroths Berg
Auf Falkenroth
Auf dem Reutstück
Dünfus
DUNFUS
Flur 7
Im Reutstück
Flur 6
Flur 4
In der Mäuskaul
Unter Brädel
Flur 8
Im oberen Weier
110-/380-kV Frilng Pkt. Metternich - Niederstedem, Bl.4225
110-kV-Bahnstromltg. 0596 Bengel - Kaisersch (wird demontiert)
110-kV-Bahnstromltg. Niederstedem - Neuwied, Bl.2409
(DNr.11a/Bl.2409
(DNr.11a/Bl.2409
(DNr.1/Bl.2409
(DNr.1/Bl.2409
(DNr.1