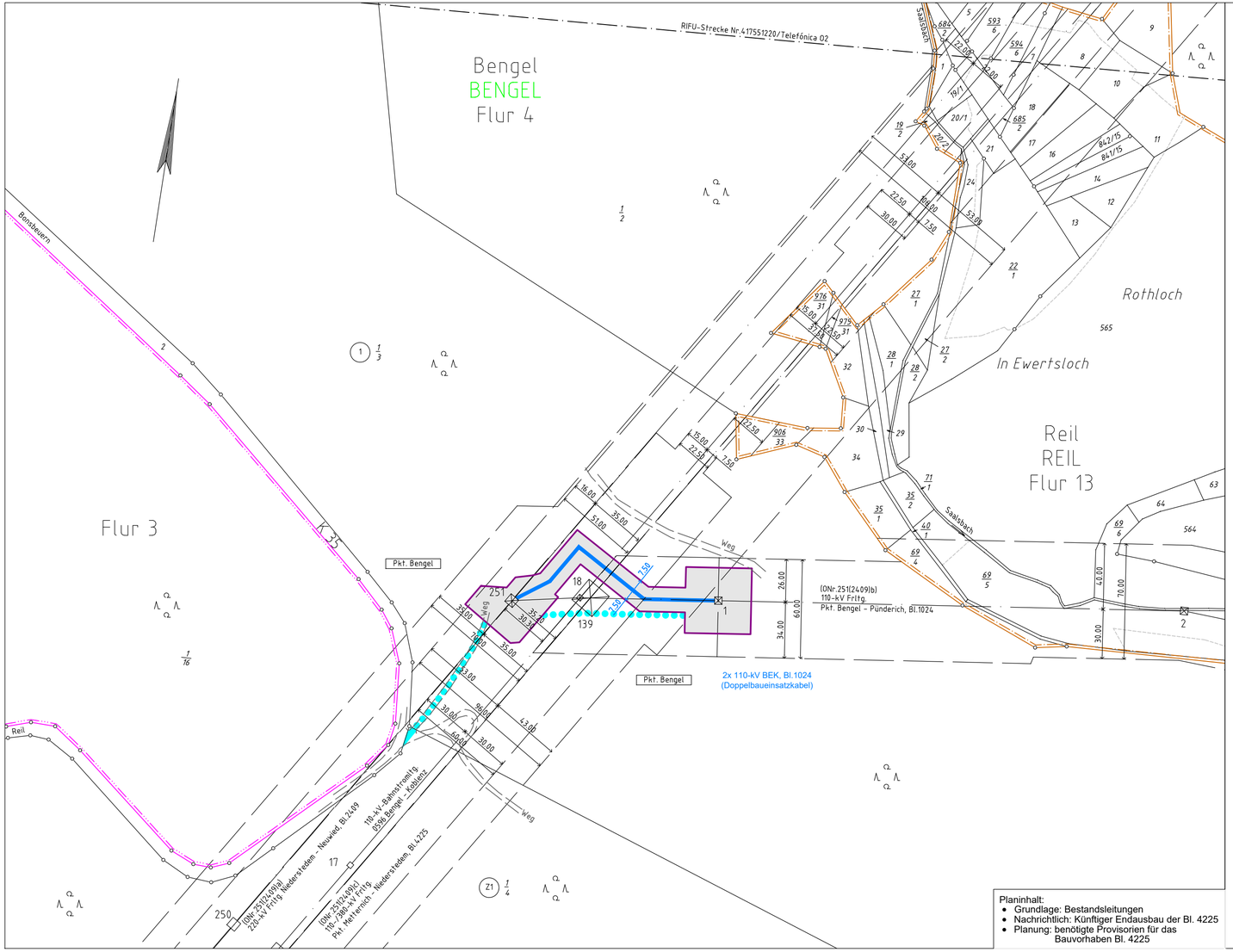

Planinhalt:
- Grundlage: Bestandsleitungen
- Nachrichtlich: Künftiger Endausbau der Bl. 4225
- Planung: benötigte Provisorien für das Bauvorhaben Bl. 4225

Legende

- Staatsgrenze
- Landesgrenze
- Reg.- Bez. Grenze
- Kreisgrenze
- Gemeindegrenze
- Gemarkungsgrenze
- Flurgrenze
- Tragmast (vorhanden) mit Leitungsachse
- Abspannmast (vorhanden) mit Leitungsachse
- 220-kV Baueinsatzkabel — Schematische Darstellung der Bauausführung
- 110-kV Baueinsatzkabel — Schematische Darstellung der Bauausführung
- (1) Lfd. Nr. der von der Planung betroffenen Flurstücke (siehe Registerblatt Sp. 2)
- (Z1) Lfd. Nr. der von der Zuwegung betroffenen Flurstücke (siehe Registerblatt Sp. 2)
- (T1) Lfd. Nr. der von temporären Arbeitsflächen betroffenen Flurstücke (siehe Registerblatt Sp. 2)
- (ONr.1a) Objektnummer lt. Kreuzungsverzeichnis
- Schutzstreifenrand (Freileitung)
- Kabeltrasse
- Zuwegung
- Zuwegung auf Basis Leitungsrecht (nachrichtliche Darstellung)

Anlage 13.4.4.1

Auslegungsvermerk der Gemeinde
(Öffentlichkeitsbeteiligung § 43b EnWG)

Der Plan hat ausgelegen in der Zeit vom ..... 20 ....
bis ..... 20 ....

in der Gemeinde .....

Gemeinde

Siegel

Planfeststellungsvermerk der Planfeststellungsbehörde

Nach § 43b EnWG i.V.m. § 74 VwVfG planfestgestellt durch Beschluss vom ..... 20 ....

Planfeststellungsbehörde

Siegel

Auslegungsvermerk der Gemeinde
(Planfeststellungsbeschluss und festgestellter Plan (§ 43b EnWG i.V.m. § 74 VwVfG))

Der Planfeststellungsbeschluss und Ausfertigung des festgestellten Planes haben ausgelegen in der Zeit vom ..... 20 ....
bis ..... 20 ....

in der Gemeinde .....

Gemeinde

Siegel

Blatt 1

Temporäre Baumaßnahme
110-kV-Baueinsatzkabel
Bl. 1024
Abschnitt: Pkt. Bengel - Pünderich

Lageplan
1:2000

von Mast Nr. 251 (2409) bis Mast Nr. 1

GEMARKUNG	:	BENGEL
Gemeinde	:	Bengel
Verbandsgemeinde	:	Traben-Trarbach
Kreis	:	Bernkastel-Wittlich
SGD	:	Nord
Land	:	Rheinland-Pfalz
Katasteramt	:	Westeifel-Mosel
Grundbuchamt	:	Wittlich

Ausgabe:	01.03.2019	12:00:00
Erstellt:	23.07.2018	10:07:42
Inhalt:	Planung	

OMEXOM
Technikzentrum, Büro Walsrode

WESTNETZ
DRW-S-L
Teil von innogy