

**Konflikte ohne kartographische Verortung**

- T3** Individuenverluste bei Maßnahmen an Gehölzen und der Vegetationsentfernung (Vögel)
- T8** Bauzeitliche Störungen von störungssensiblen Artvorkommen
- L1** Beeinträchtigung des Landschaftsbilds

Legende auf Blatt 85

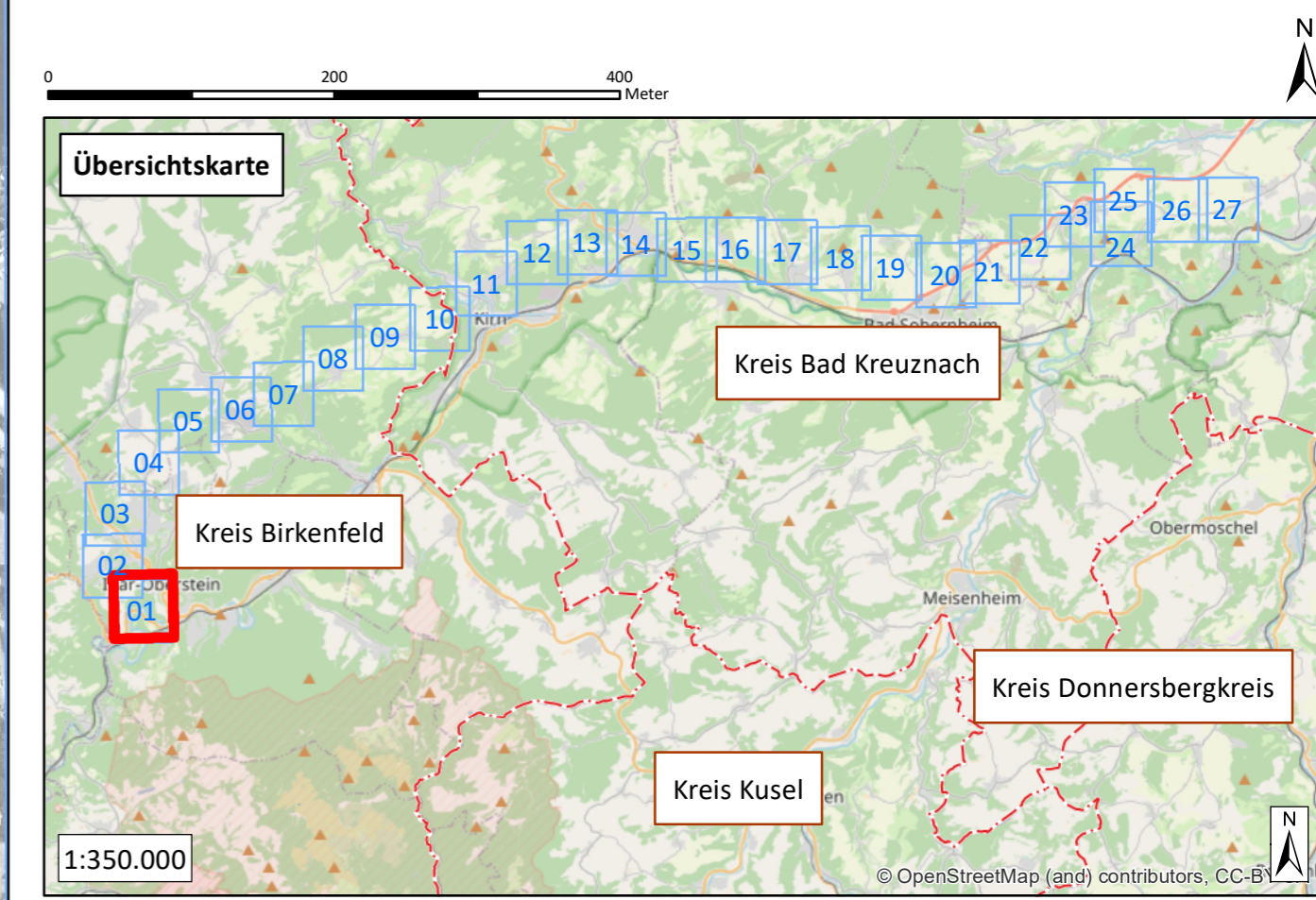

**westnetz** Westnetz GmbH  
 Spezialservice Strom  
 Florianstraße 15-21  
 44139 Dortmund

**Ersatzneubau der 110-kV-Hochspannungsfreileitung  
 Idar-Oberstein – Niederhausen (Bl. 1381)**

**Landschaftspflegerischer Begleitplan**

Karte 2: Bestands- und Konfliktplan  
 Flora (S. 1-57) Fauna (S. 58-84) Legende (S. 85)

Blatt 58 von 85

Bearbeitet: Sylvia Lang  
 Gezeichnet: Dennis Salwiczek  
 Größe: ISO A2  
 Maßstab: 1:5.000  
 Hintergrund: Orthofoto  
 Stand: März 2021

**NATUR  
 PLANUNG**

Biedrichstraße 8c  
 61200 Wölfersheim  
 Tel.: (06036) 9 89 36-10  
 Fax: (06036) 9 89 36-11  
 mail@naturplanung.de  
 www.naturplanung.de

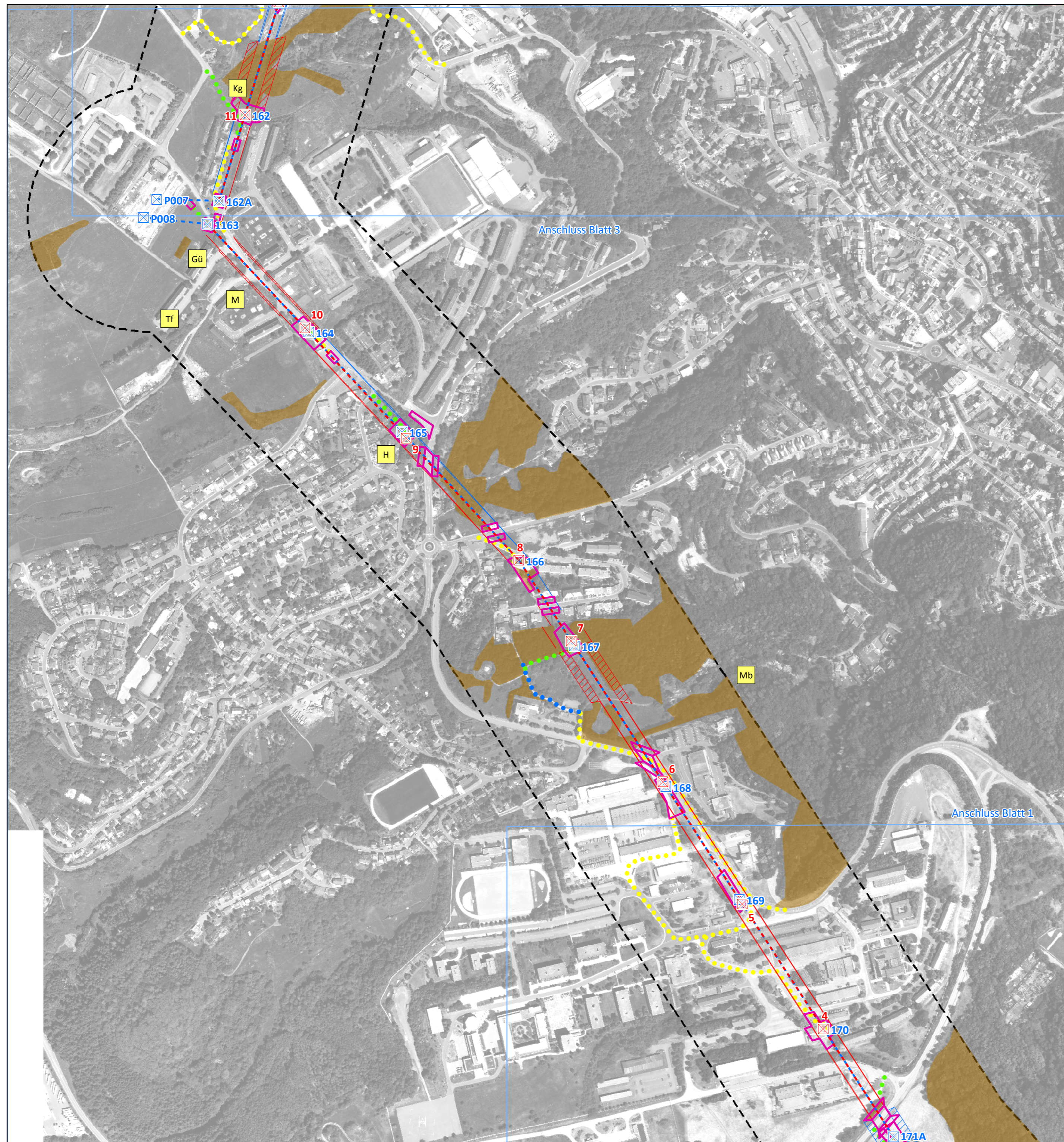

**Konflikte ohne kartographische Verortung**

- T3** Individuenverluste bei Maßnahmen an Gehölzen und der Vegetationsentfernung (Vögel)
- T8** Bauzeitliche Störungen von störungssensiblen Artvorkommen
- L1** Beeinträchtigung des Landschaftsbilds

Legende auf Blatt 85

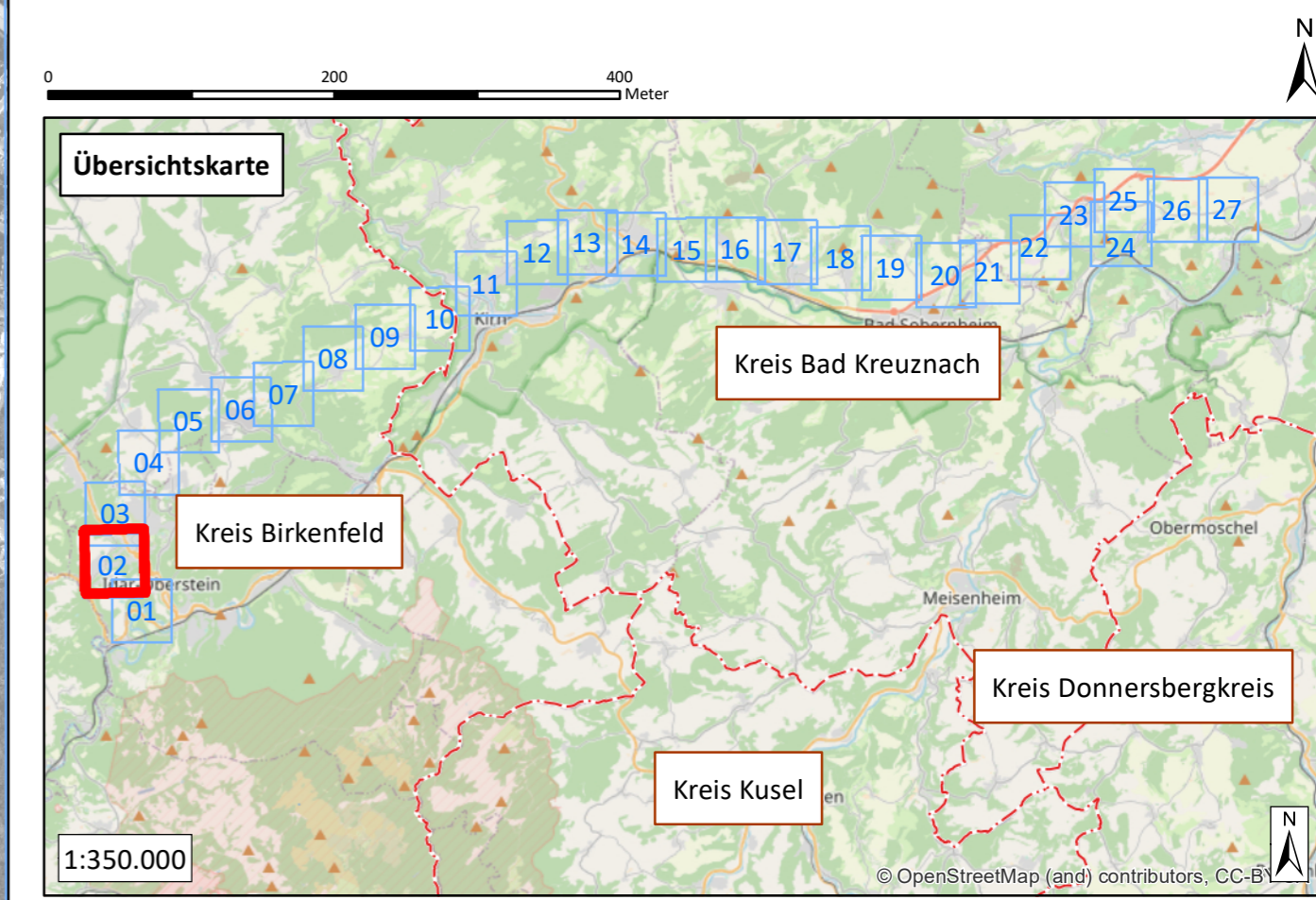

**westnetz** Westnetz GmbH  
 Spezialexperte Strom  
 Florianstraße 15-21  
 44139 Dortmund

**Ersatzneubau der 110-kV-Hochspannungsfreileitung  
 Idar-Oberstein – Niederhausen (Bl. 1381)**

**Landschaftspflegerischer Begleitplan**

Karte 2: Bestands- und Konfliktplan  
 Flora (S. 1-57) Fauna (S. 58-84) Legende (S. 85)

Blatt 59 von 85

Bearbeitet:	Sylvia Lang
Gezeichnet:	Dennis Salwiczek
Größe:	ISO A2
Maßstab:	1:5.000
Hintergrund:	Orthofoto
Stand:	März 2021

**NATUR  
 PLANUNG**

Biedrichstraße 8c  
 61200 Wölfersheim  
 Tel.: (06036) 9 89 36-10  
 Fax: (06036) 9 89 36-11  
 mail@naturplanung.de  
 www.naturplanung.de

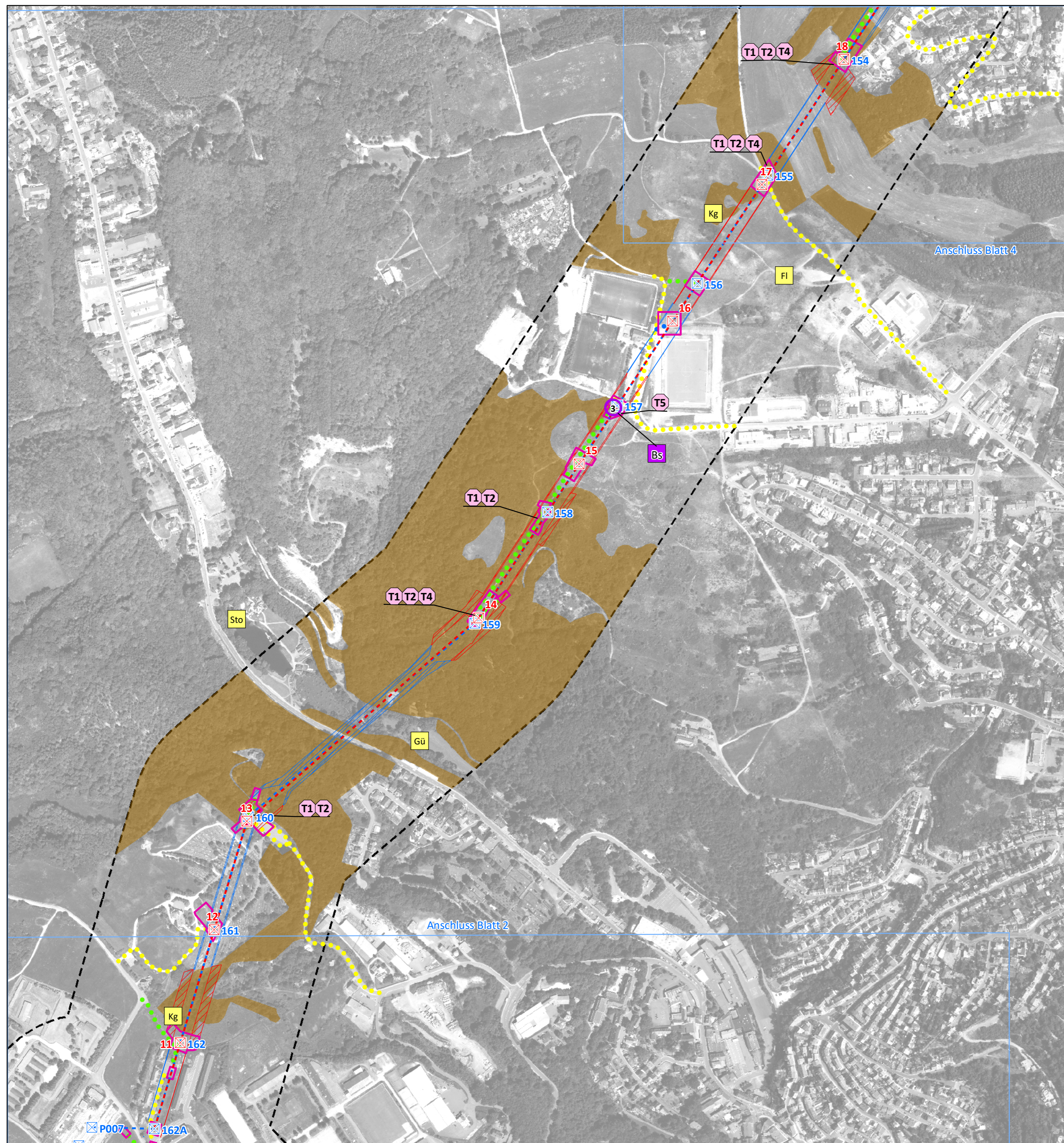

**Konflikte ohne kartographische Verortung**

- T3** Individuenverluste bei Maßnahmen an Gehölzen und der Vegetationsentfernung (Vögel)
- T8** Bauzeitliche Störungen von störungssensiblen Artvorkommen
- L1** Beeinträchtigung des Landschaftsbilds

Legende auf Blatt 85

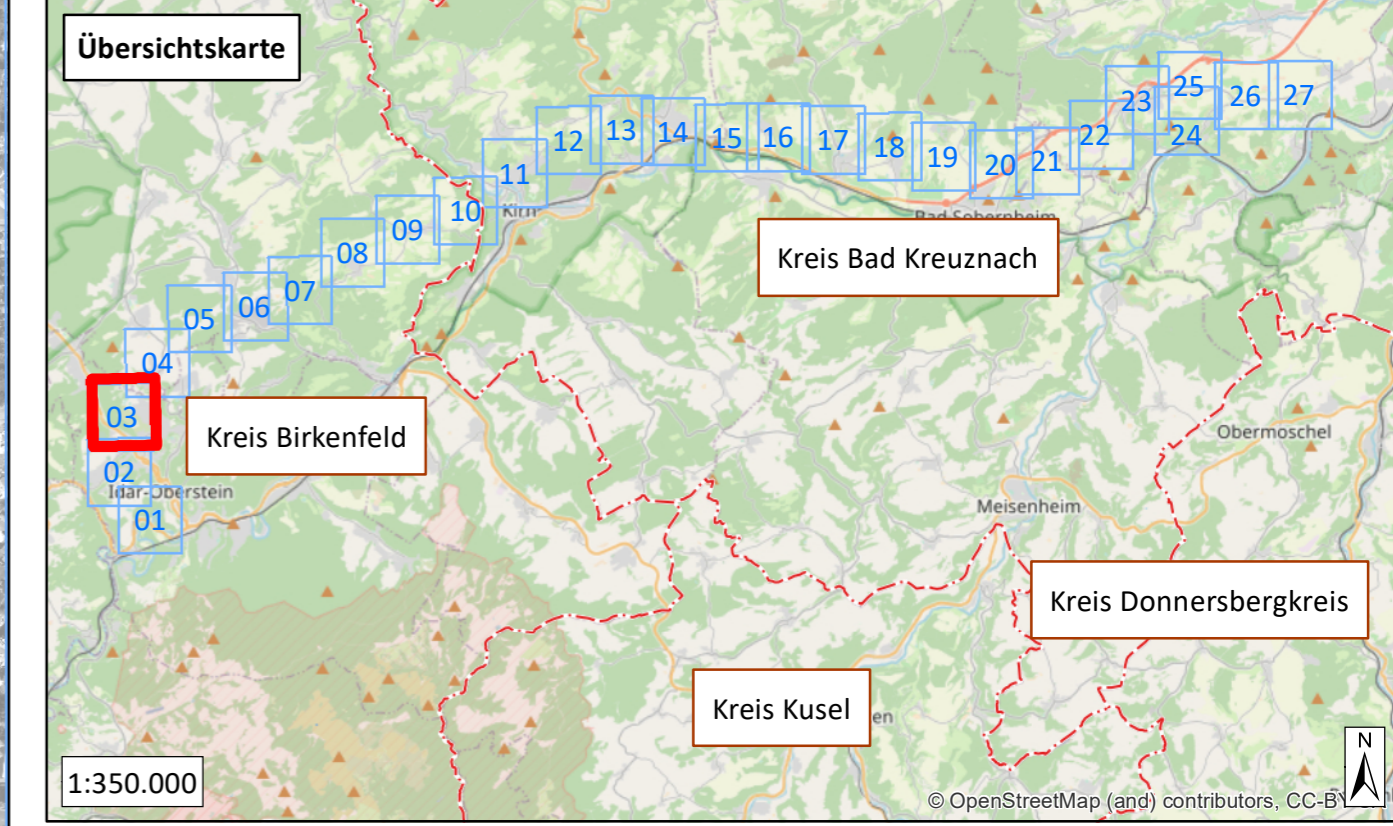
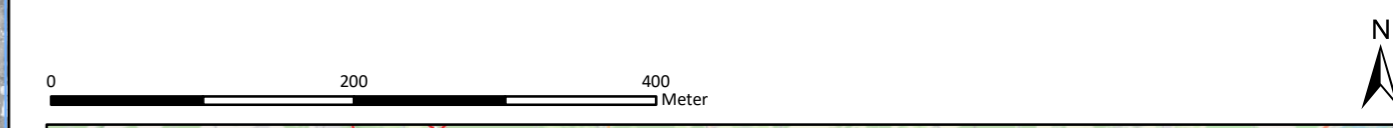

**westnetz**

**Westnetz GmbH**  
 Spezialservice Strom  
 Florianstraße 15-21  
 44139 Dortmund

**Ersatzneubau der 110-kV-Hochspannungsfreileitung  
 Idar-Oberstein – Niederhausen (Bl. 1381)**

**Landschaftspflegerischer Begleitplan**

Karte 2: Bestands- und Konfliktplan  
 Flora (S. 1-57) Fauna (S. 58-84) Legende (S. 85)

Blatt 60 von 85

Bearbeitet: Sylvia Lang  
 Gezeichnet: Dennis Salwiczek  
 Größe: ISO A2  
 Maßstab: 1:5.000  
 Hintergrund: Orthofoto  
 Stand: März 2021



Biedrichstraße 8c  
 61200 Wölfersheim  
 Tel.: (06036) 9 89 36-10  
 Fax: (06036) 9 89 36-11  
 mail@naturplanung.de  
 www.naturplanung.de



**Konflikte ohne kartographische Verortung**

- T3 Individuenverluste bei Maßnahmen an Gehölzen und der Vegetationsentfernung (Vögel)
- T8 Bauzeitliche Störungen von störungssensiblen Artvorkommen
- L1 Beeinträchtigung des Landschaftsbilds

Legende auf Blatt 85

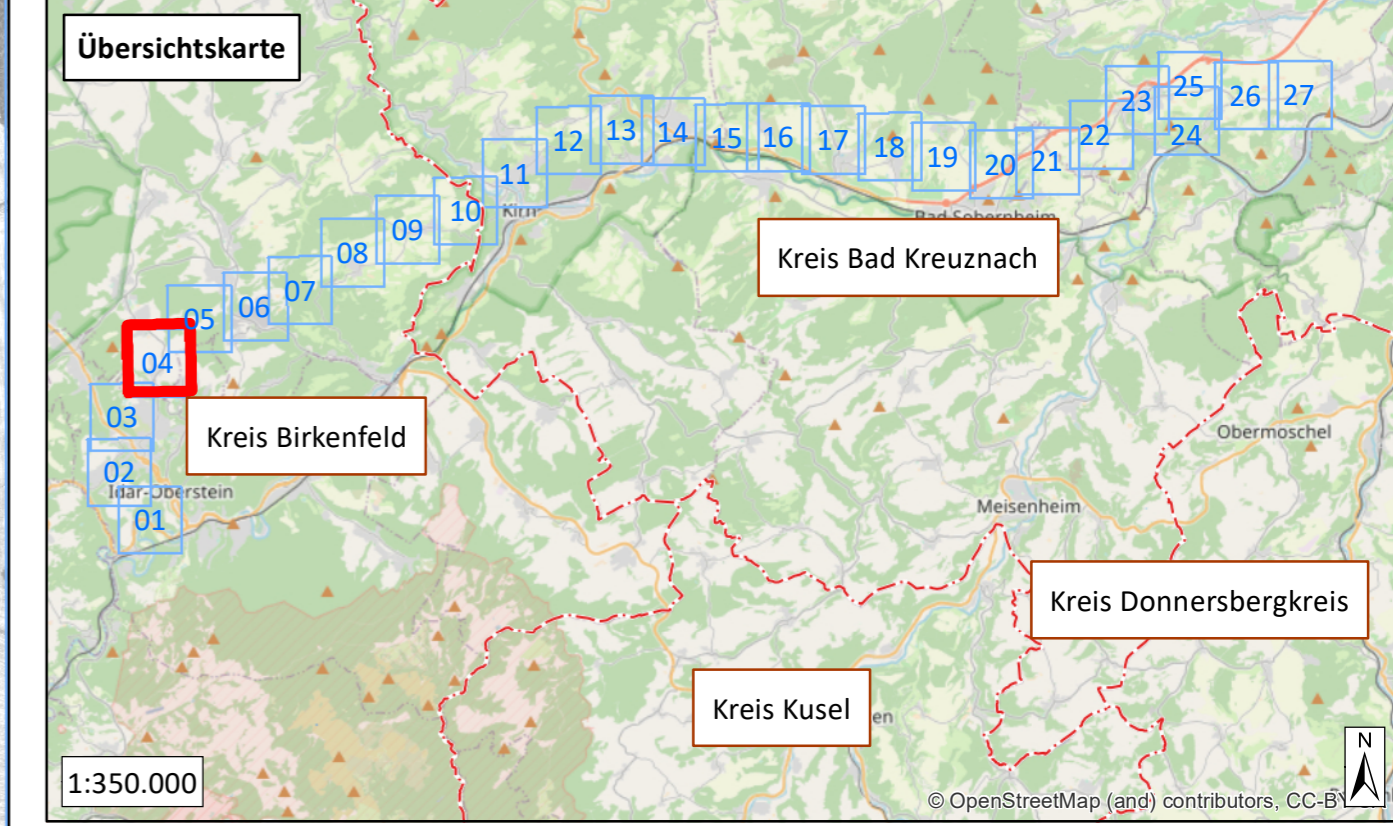
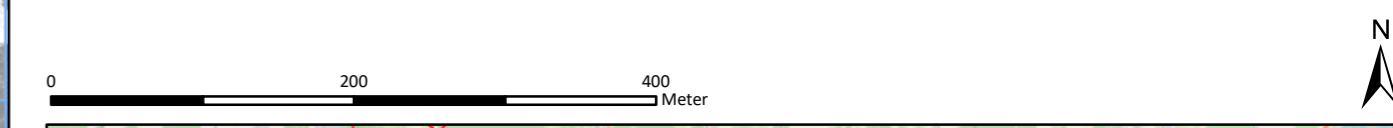

**westnetz** Westnetz GmbH  
 Spezialservice Strom  
 Florianstraße 15-21  
 44139 Dortmund

**Ersatzneubau der 110-kV-Hochspannungsfreileitung  
 Idar-Oberstein – Niederhausen (Bl. 1381)**

**Landschaftspflegerischer Begleitplan**

Karte 2: Bestands- und Konfliktplan  
 Flora (S. 1-57) Fauna (S. 58-84) Legende (S. 85)

Blatt 61 von 85

Bearbeitet: Sylvia Lang  
 Gezeichnet: Dennis Salwiczek  
 Größe: ISO A2  
 Maßstab: 1:5.000  
 Hintergrund: Orthofoto  
 Stand: März 2021

**NATUR  
 PLANUNG**

Biedrichstraße 8c  
 61200 Wölfersheim  
 Tel.: (06036) 9 89 36-10  
 Fax: (06036) 9 89 36-11  
 mail@naturplanung.de  
 www.naturplanung.de

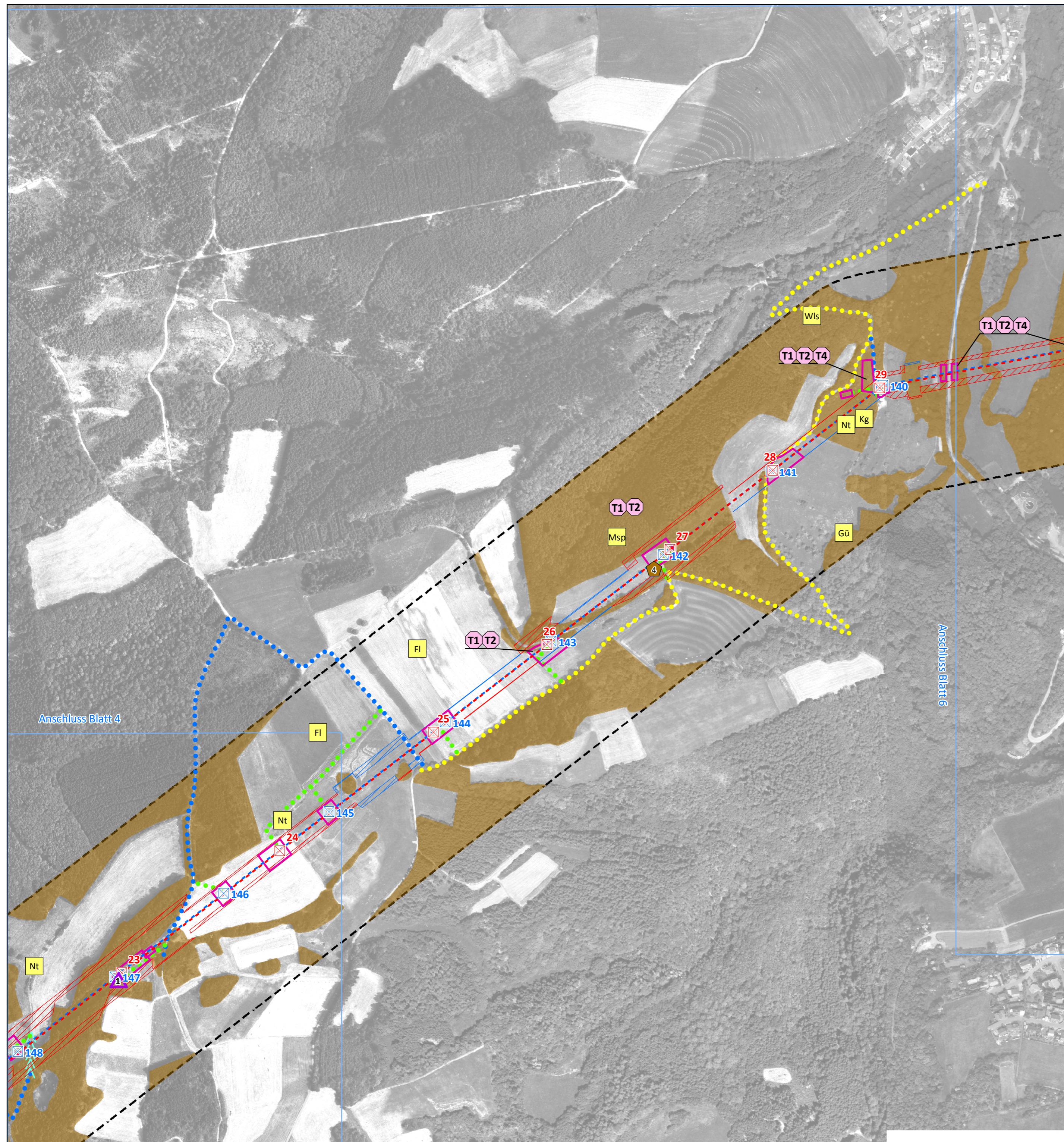

**Konflikte ohne kartographische Verortung**

- T3** Individuenverluste bei Maßnahmen an Gehölzen und der Vegetationsentfernung (Vögel)
- T8** Bauzeitliche Störungen von störungssensiblen Artvorkommen
- L1** Beeinträchtigung des Landschaftsbilds

Legende auf Blatt 85

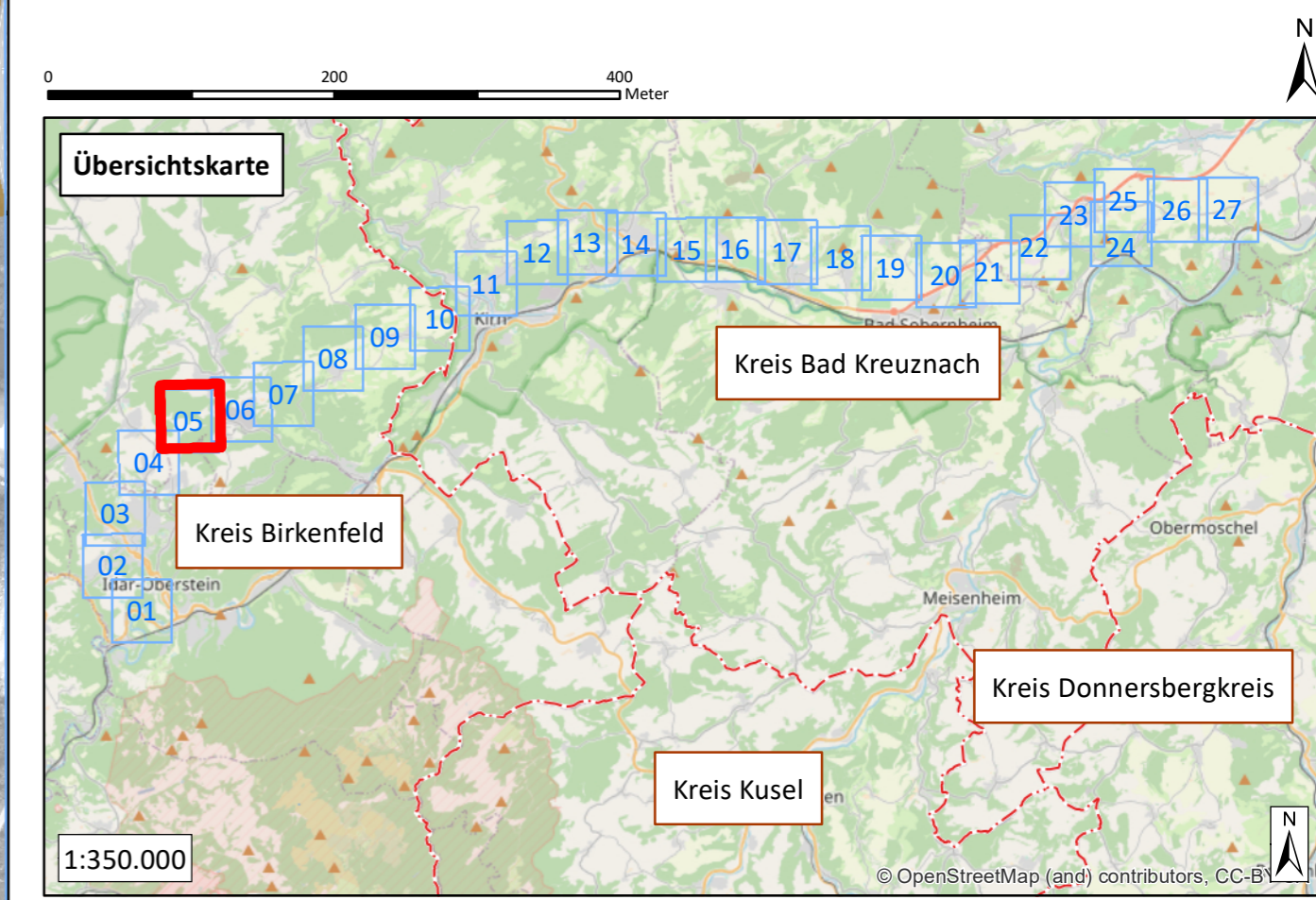

**westnetz** Westnetz GmbH  
 Speziale Service Strom  
 Florianstraße 15-21  
 44139 Dortmund

**Ersatzneubau der 110-kV-Hochspannungsfreileitung  
 Idar-Oberstein – Niederhausen (Bl. 1381)**

**Landschaftspflegerischer Begleitplan**

Karte 2: Bestands- und Konfliktplan  
 Flora (S. 1-57) Fauna (S. 58-84) Legende (S. 85)

Blatt 62 von 85



Bearbeitet:	Sylvia Lang
Gezeichnet:	Dennis Salwiczek
Größe:	ISO A2
Maßstab:	1:5.000
Hintergrund:	Orthofoto
Stand:	März 2021

**NATUR PLANUNG**

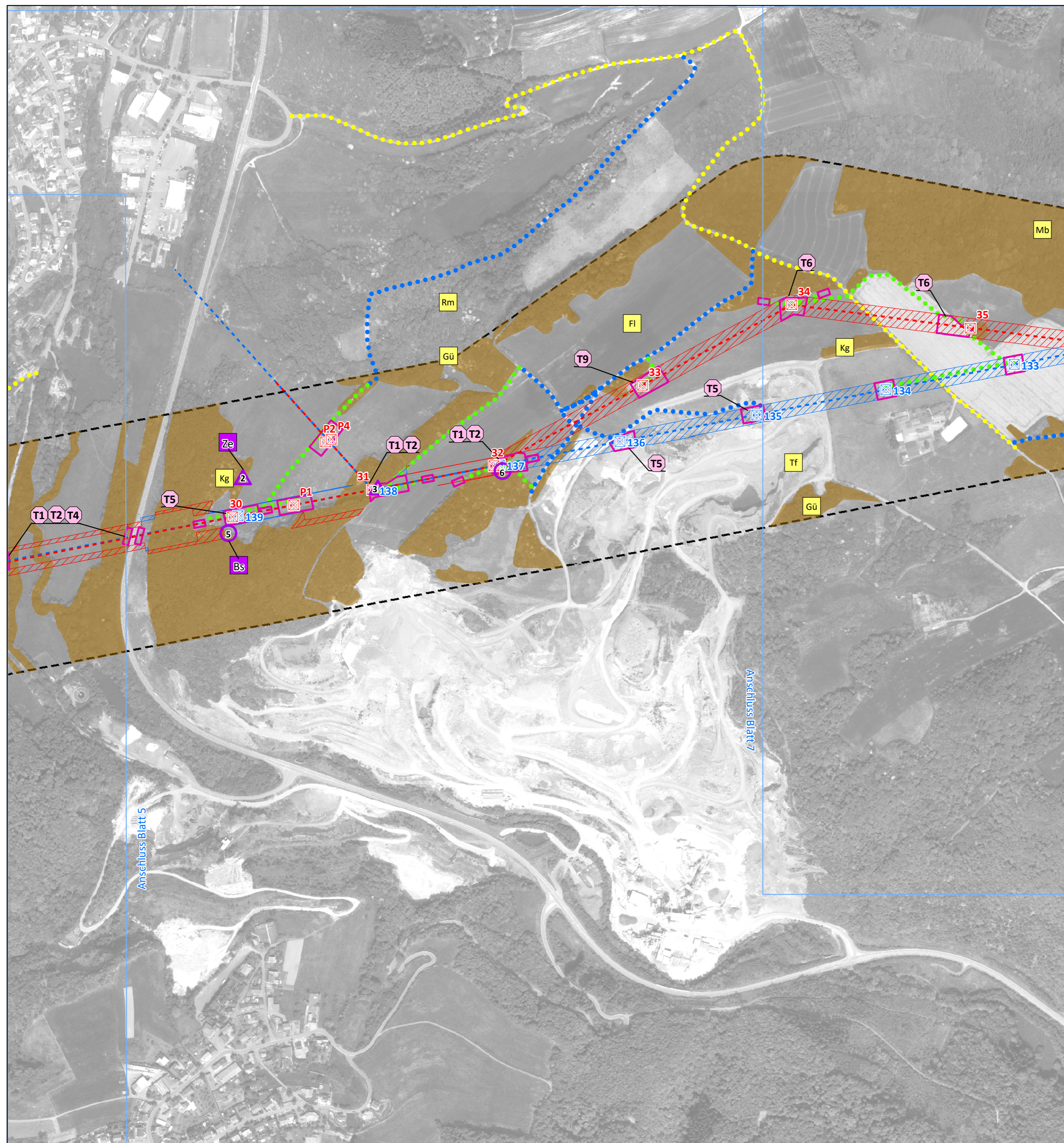
Biedrichstraße 8c  
 61200 Wölfersheim  
 Tel.: (06036) 9 89 36-10  
 Fax: (06036) 9 89 36-11  
 mail@naturplanung.de  
 www.naturplanung.de



**Konflikte ohne kartographische Verortung**

-  Individuenverluste bei Maßnahmen an Gehölzen und der Vegetationsentfernung (Vögel)
-  Bauzeitliche Störungen von störungssensiblen Artvorkommen
-  Beeinträchtigung des Landschaftsbilds

Legende auf Blatt 85

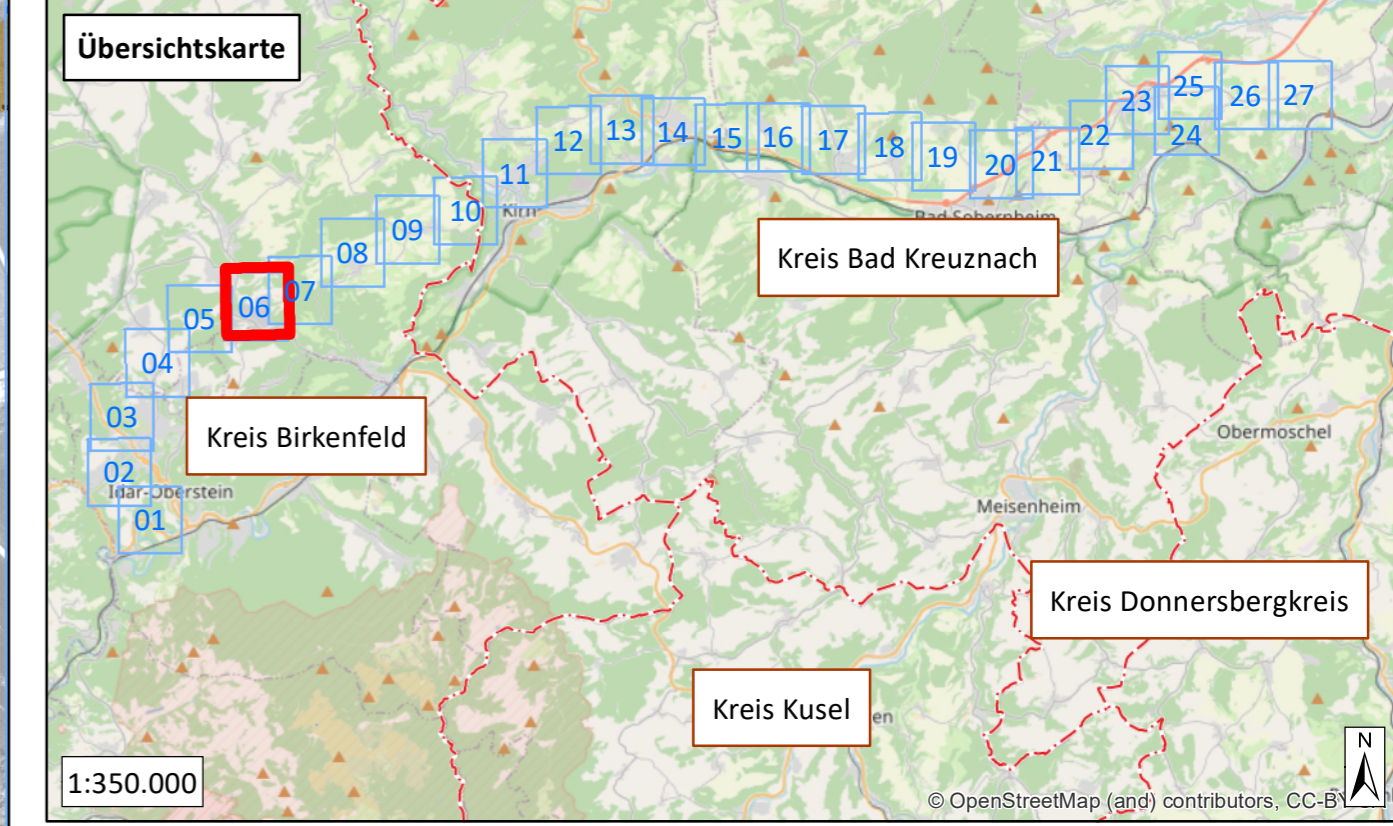
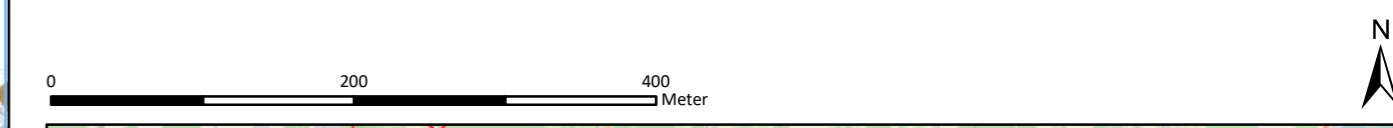

**westnetz** Westnetz GmbH  
Spezialservice Strom  
Florianstraße 15-21  
44139 Dortmund

**Ersatzneubau der 110-kV-Hochspannungsfreileitung  
Idar-Oberstein – Niederhausen (Bl. 1381)**

**Landschaftspflegerischer Begleitplan**

Karte 2: Bestands- und Konfliktplan  
Flora (S. 1-57) Fauna (S. 58-84) Legende (S. 85)

Blatt 63 von 85

Bearbeitet: Sylvia Lang  
Gezeichnet: Dennis Salwiczek  
Größe: ISO A2  
Maßstab: 1:5.000  
Hintergrund: Orthofoto  
Stand: März 2021



**NATUR  
PLANUNG**

Biedrichstraße 8c  
61200 Wölfersheim  
Tel.: (06036) 9 89 36-10  
Fax: (06036) 9 89 36-11  
mail@naturplanung.de  
www.naturplanung.de

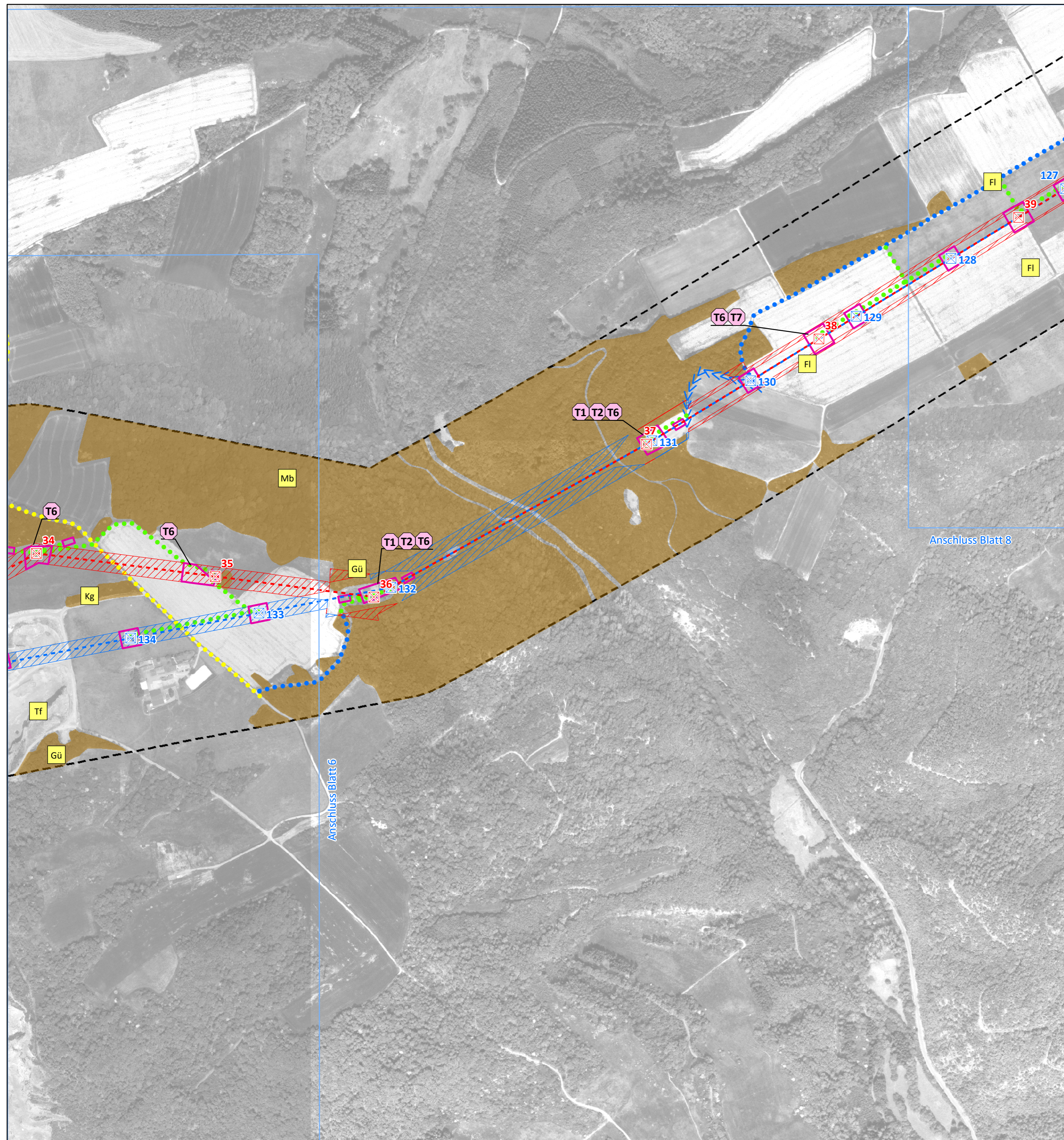

**Konflikte ohne kartographische Verortung**

- T3** Individuenverluste bei Maßnahmen an Gehölzen und der Vegetationsentfernung (Vögel)
- T8** Bauzeitliche Störungen von störungssensiblen Artvorkommen
- L1** Beeinträchtigung des Landschaftsbilds

**Legende auf Blatt 85**

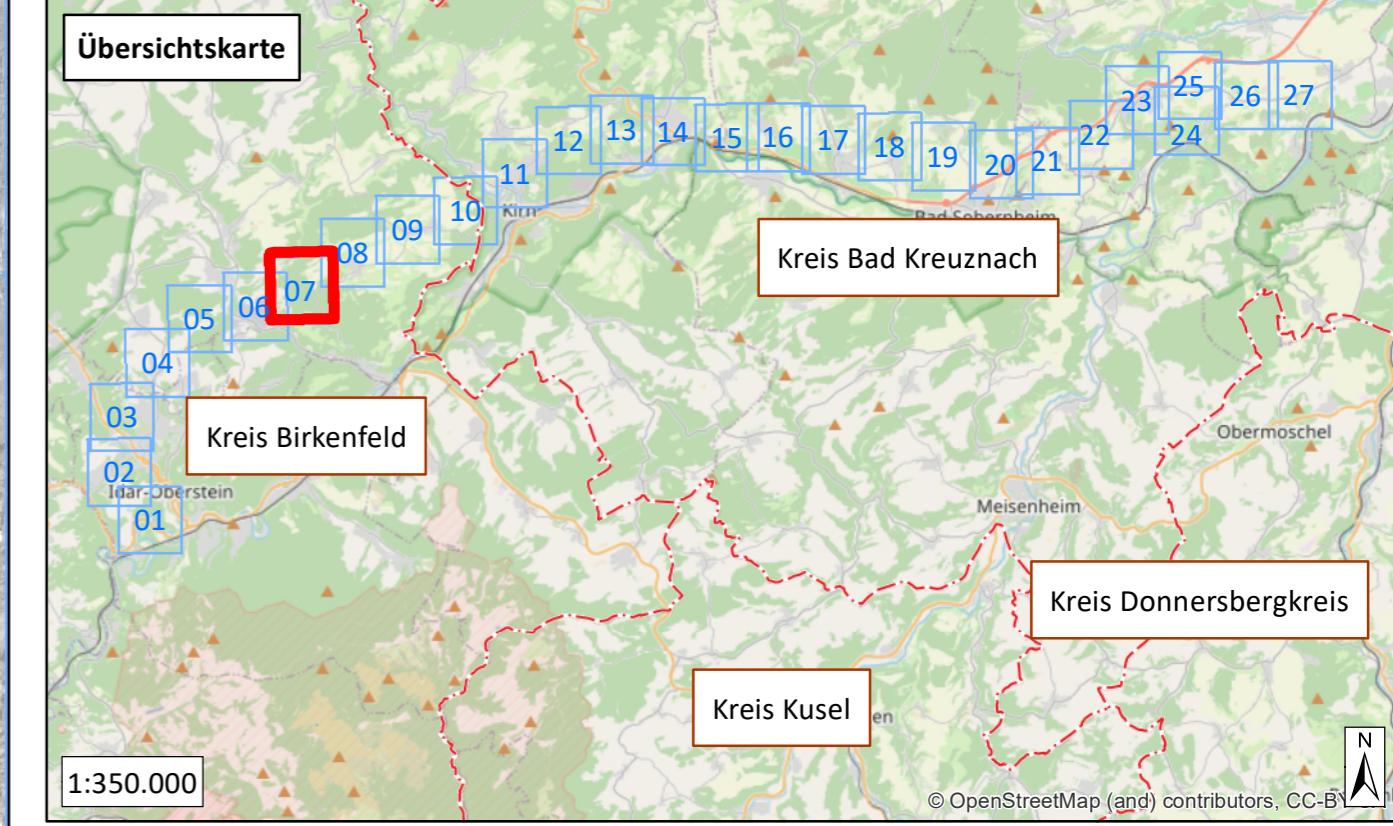
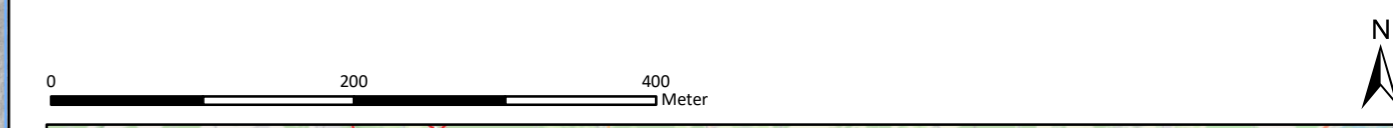

**westnetz** Westnetz GmbH  
 Speziale Service Strom  
 Florianstraße 15-21  
 44139 Dortmund

**Ersatzneubau der 110-kV-Hochspannungsfreileitung  
 Idar-Oberstein – Niederhausen (Bl. 1381)**

**Landschaftspflegerischer Begleitplan**

Karte 2: Bestands- und Konfliktplan  
 Flora (S. 1-57) Fauna (S. 58-84) Legende (S. 85)

Blatt 64 von 85

Bearbeitet:	Sylvia Lang
Gezeichnet:	Dennis Salwiczek
Größe:	ISO A2
Maßstab:	1:5.000
Hintergrund:	Orthofoto
Stand:	März 2021

**NATUR  
PLANUNG**

Biedrichstraße 8c  
 61200 Wölfersheim  
 Tel.: (06036) 9 89 36-10  
 Fax: (06036) 9 89 36-11  
 mail@naturplanung.de  
 www.naturplanung.de

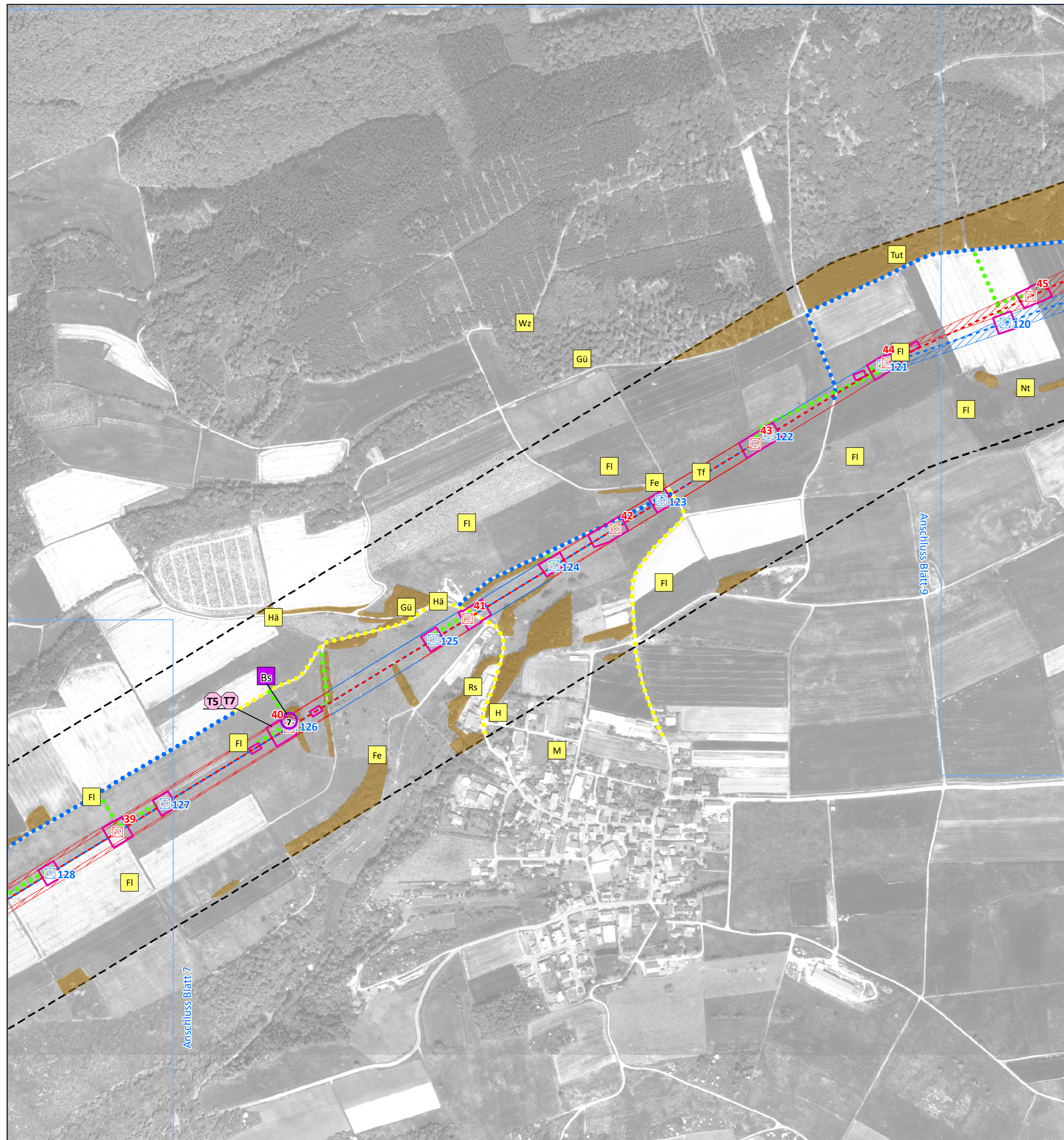

Konflikte ohne kartographische Verortung

- T3** Individuenverluste bei Maßnahmen an Gehölzen und der Vegetationsentfernung (Vögel)
- T8** Bauzeitliche Störungen von störungssensiblen Artvorkommen
- L1** Beeinträchtigung des Landschaftsbilds

Legende auf Blatt 85

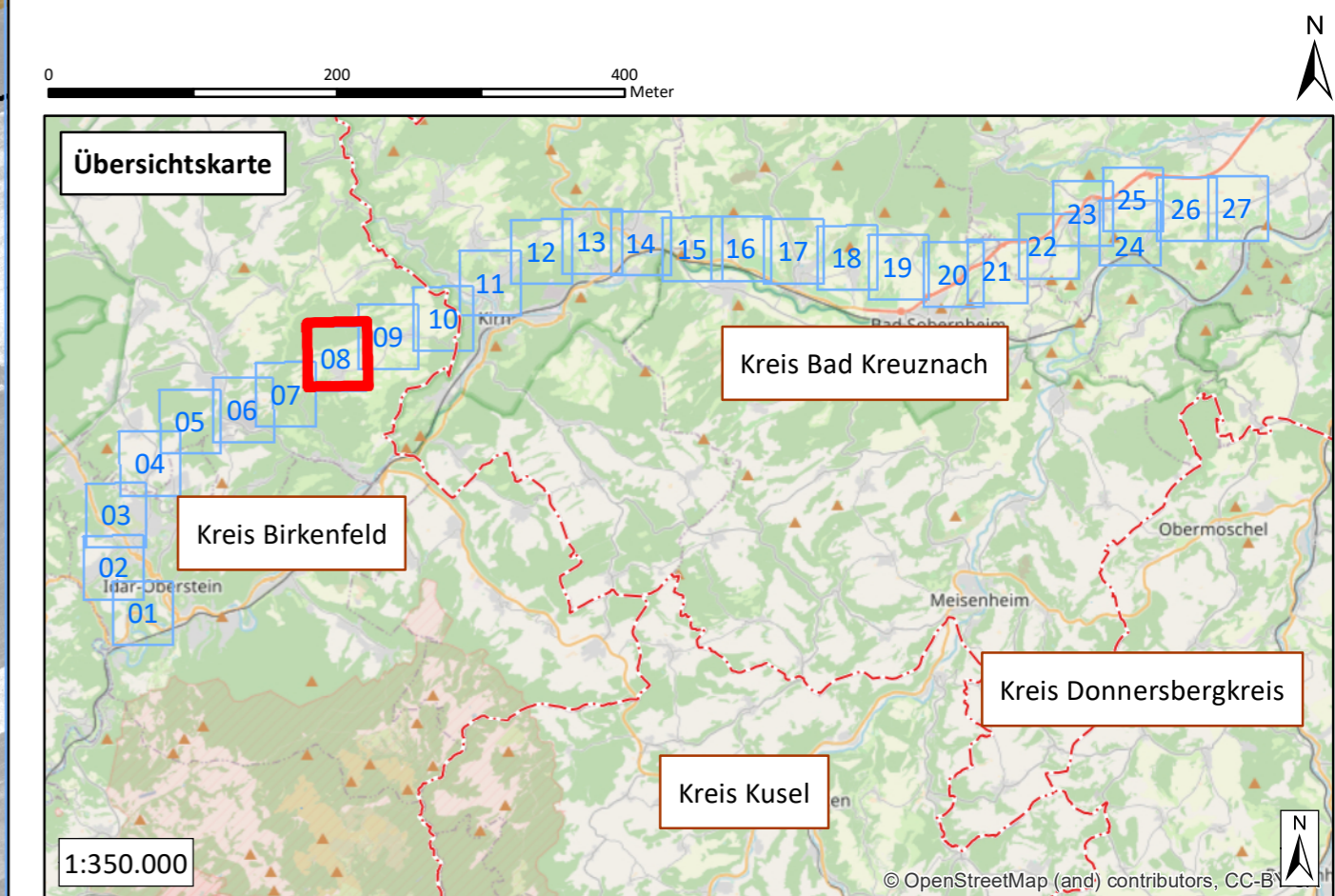

**westnetz**

Westnetz GmbH  
Spezialservice Strom

Florianstraße 15-21  
44139 Dortmund

Ersatzneubau der 110-kV-Hochspannungsfreileitung  
Idar-Oberstein – Niederhausen (Bl. 1381)

**Landschaftspflegerischer Begleitplan**

Karte 2: Bestands- und Konfliktplan  
Flora (S. 1-57) Fauna (S. 58-84) Legende (S. 85)

Blatt 65 von 85

Bearbeitet: Sylvia Lang  
Gezeichnet: Dennis Salwiczek  
Größe: ISO A2  
Maßstab: 1:5.000  
Hintergrund: Orthofoto  
Stand: März 2021



Biedrichstraße 8c  
61200 Wölfersheim  
Tel.: (06036) 9 89 36-10  
Fax: (06036) 9 89 36-11  
mail@naturplanung.de  
www.naturplanung.de





**Konflikte ohne kartographische Verortung**

- T3** Individuenverluste bei Maßnahmen an Gehölzen und der Vegetationsentfernung (Vögel)
- T8** Bauzeitliche Störungen von störungssensiblen Artvorkommen
- L1** Beeinträchtigung des Landschaftsbilds

Legende auf Blatt 85

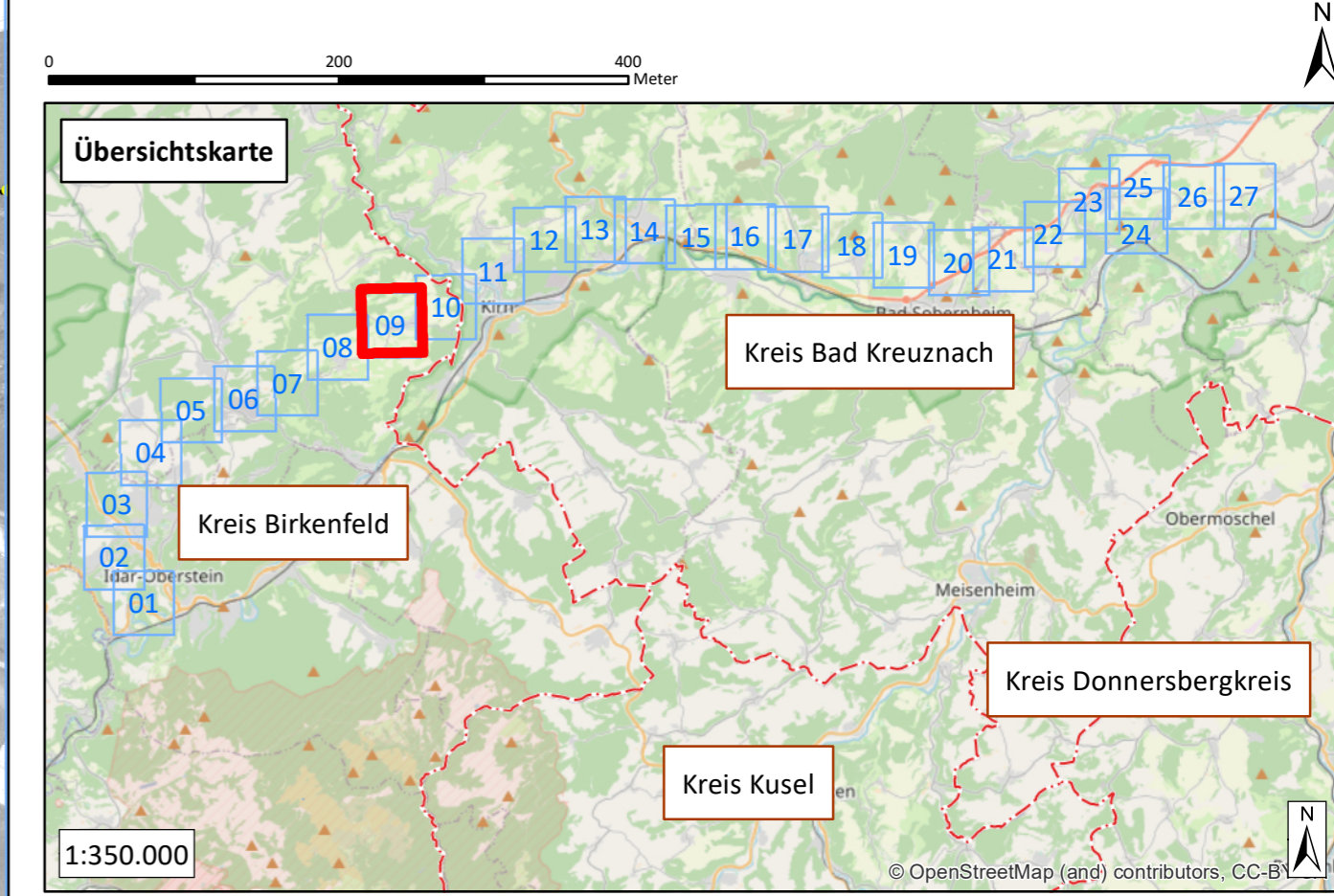

**westnetz** Westnetz GmbH  
 Spezialservice Strom  
 Florianstraße 15-21  
 44139 Dortmund

**Ersatzneubau der 110-kV-Hochspannungsfreileitung  
 Idar-Oberstein – Niederhausen (Bl. 1381)**

**Landschaftspflegerischer Begleitplan**

Karte 2: Bestands- und Konfliktplan  
 Flora (S. 1-57) Fauna (S. 58-84) Legende (S. 85)

Blatt 66 von 85

Bearbeitet: Sylvia Lang  
 Gezeichnet: Dennis Salwiczek  
 Größe: ISO A2  
 Maßstab: 1:5.000  
 Hintergrund: Orthofoto  
 Stand: März 2021

**NATUR  
 PLANUNG**

Biedrichstraße 8c  
 61200 Wölfersheim  
 Tel.: (06036) 9 89 36-10  
 Fax: (06036) 9 89 36-11  
 mail@naturplanung.de  
 www.naturplanung.de

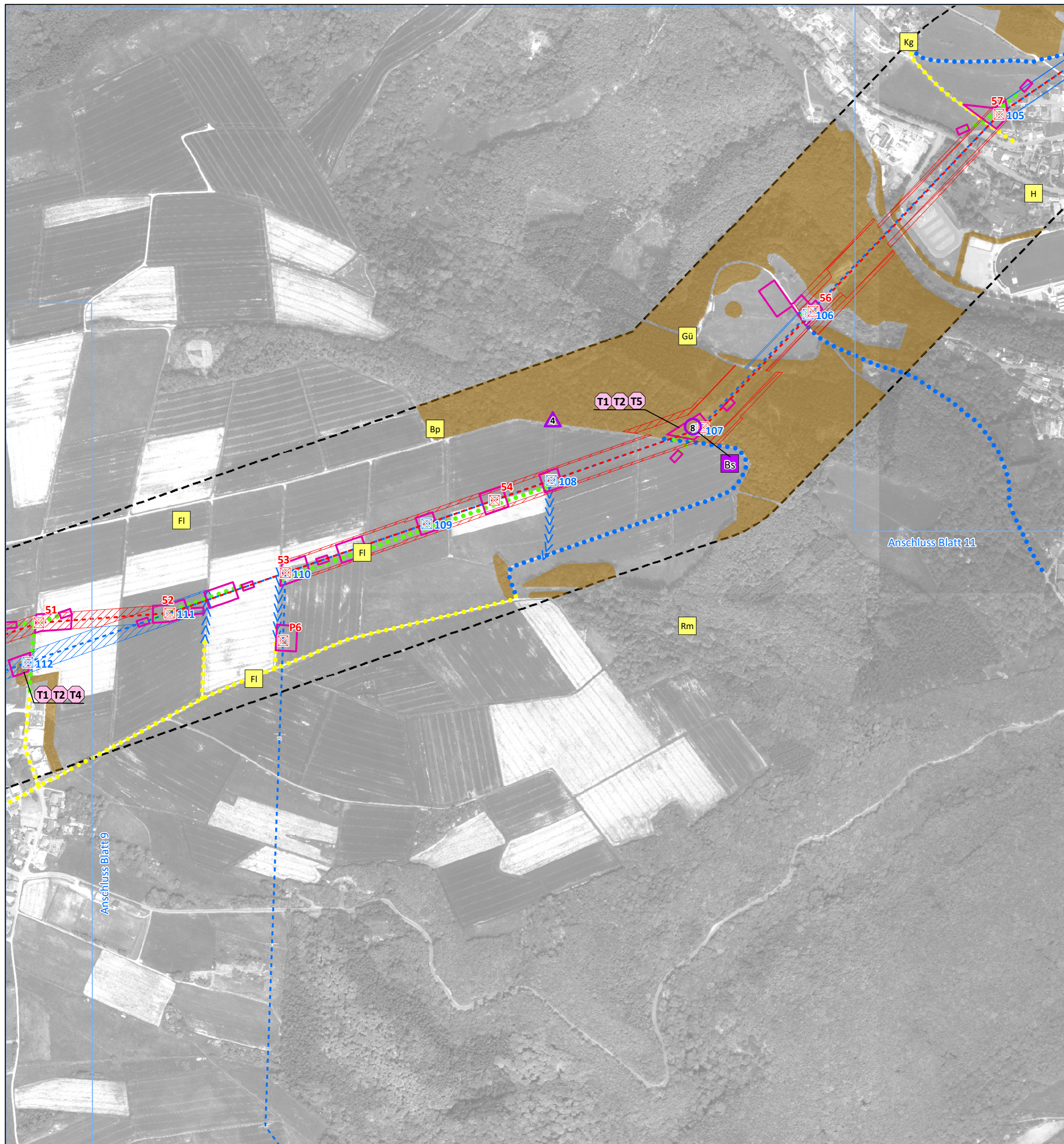

**Konflikte ohne kartographische Verortung**

- T3** Individuenverluste bei Maßnahmen an Gehölzen und der Vegetationsentfernung (Vögel)
- T8** Bauzeitliche Störungen von störungssensiblen Artvorkommen
- L1** Beeinträchtigung des Landschaftsbilds

Legende auf Blatt 85

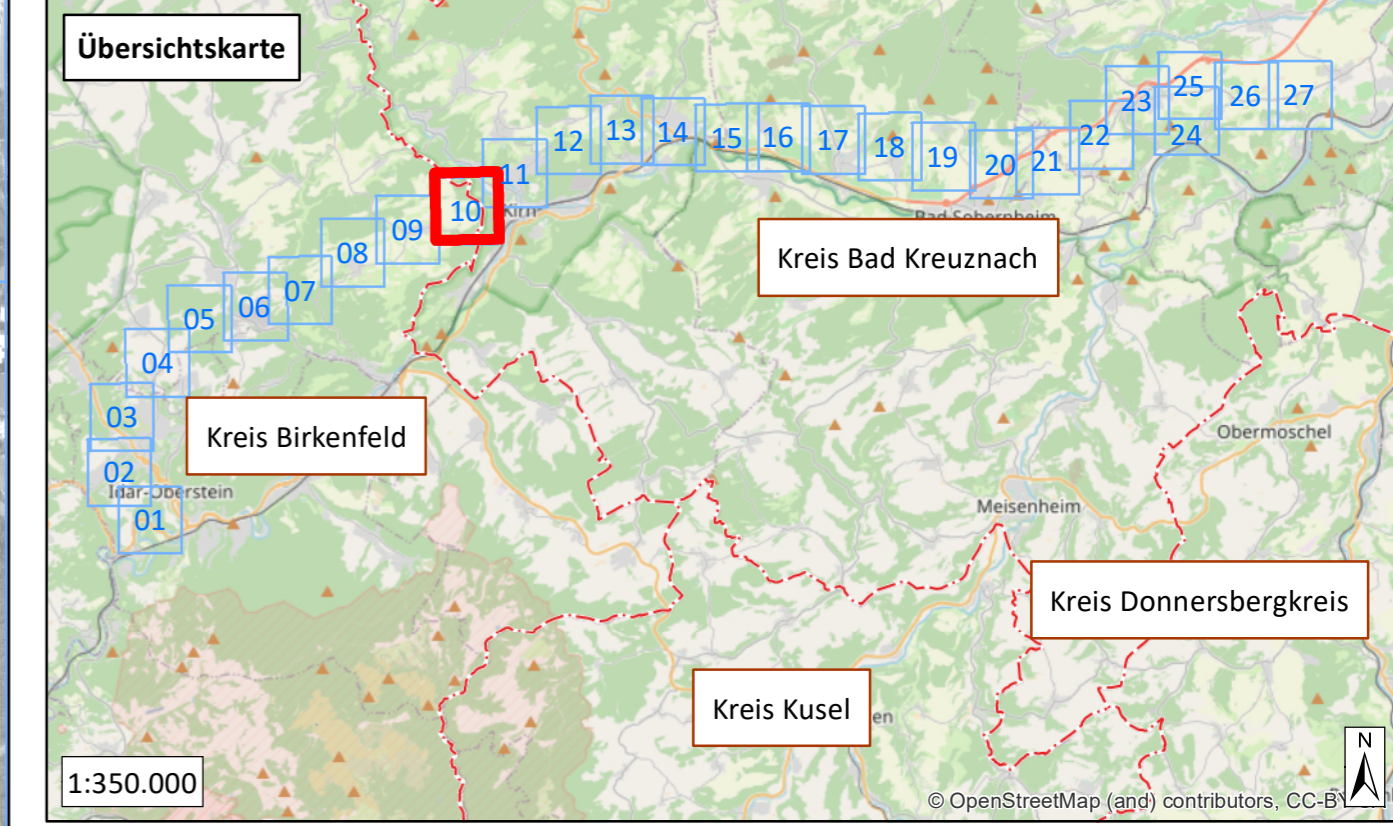
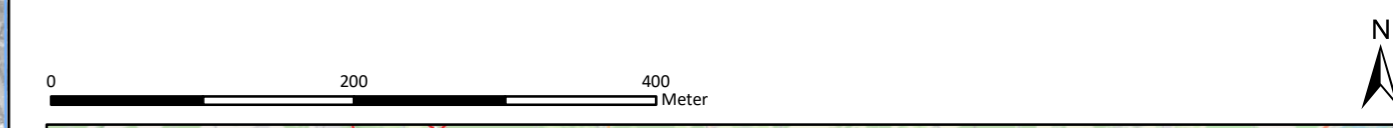

**westnetz**

**Westnetz GmbH**  
 Spezialexperte Strom  
 Florianstraße 15-21  
 44139 Dortmund

**Ersatzneubau der 110-kV-Hochspannungsfreileitung  
 Idar-Oberstein – Niederhausen (Bl. 1381)**

**Landschaftspflegerischer Begleitplan**

Karte 2: Bestands- und Konfliktplan  
 Flora (S. 1-57) Fauna (S. 58-84) Legende (S. 85)

Blatt 67 von 85

Bearbeitet: Sylvia Lang  
 Gezeichnet: Dennis Salwiczek  
 Größe: ISO A2  
 Maßstab: 1:5.000  
 Hintergrund: Orthofoto  
 Stand: März 2021

**NATUR  
 PLANUNG**  
 Biedrichstraße 8c  
 61200 Wölfersheim  
 Tel.: (06036) 9 89 36-10  
 Fax: (06036) 9 89 36-11  
 mail@naturplanung.de  
 www.naturplanung.de

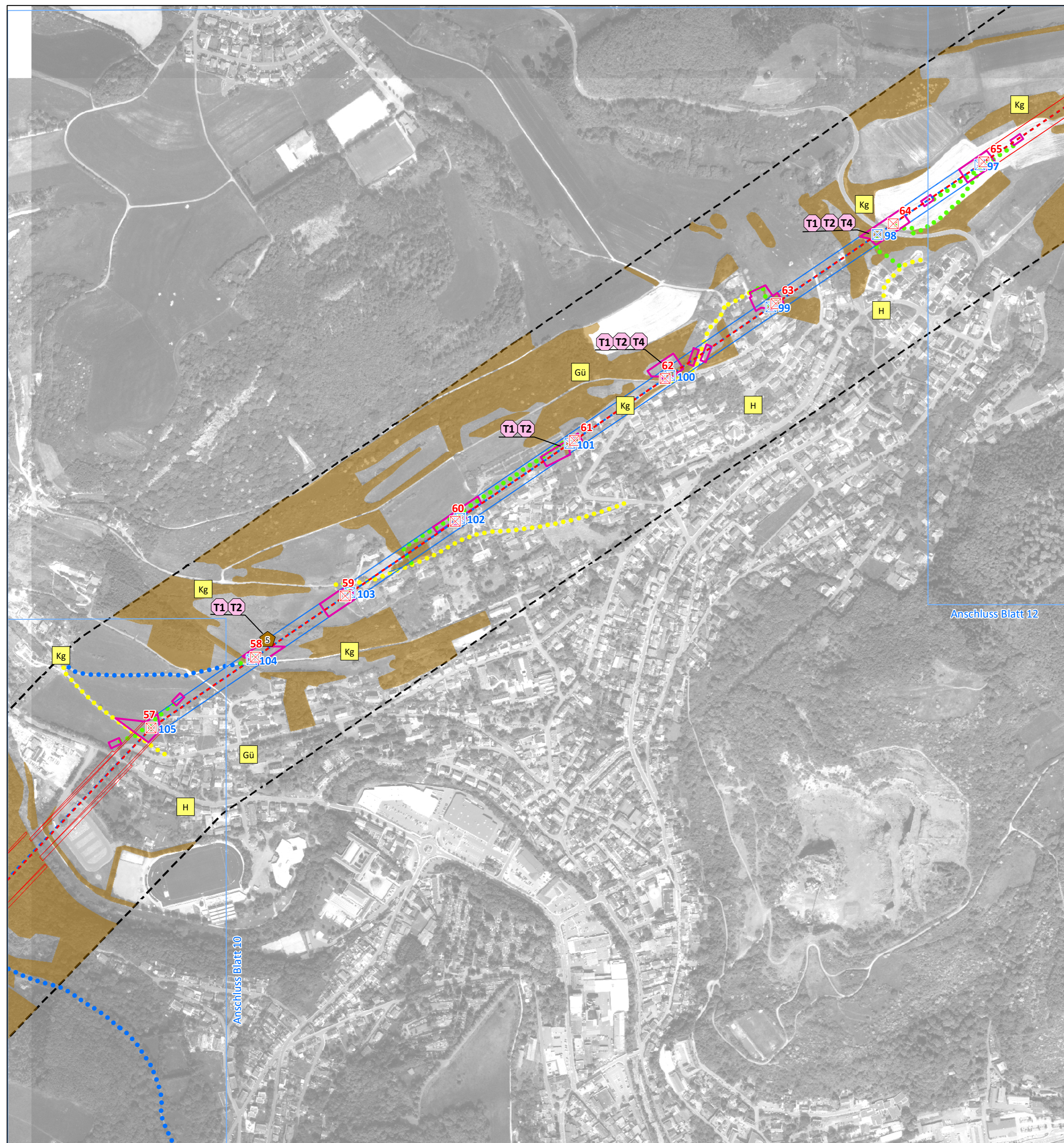

**Konflikte ohne kartographische Verortung**

- T3** Individuenverluste bei Maßnahmen an Gehölzen und der Vegetationsentfernung (Vögel)
- T8** Bauzeitliche Störungen von störungssensiblen Artvorkommen
- L1** Beeinträchtigung des Landschaftsbilds

Legende auf Blatt 85

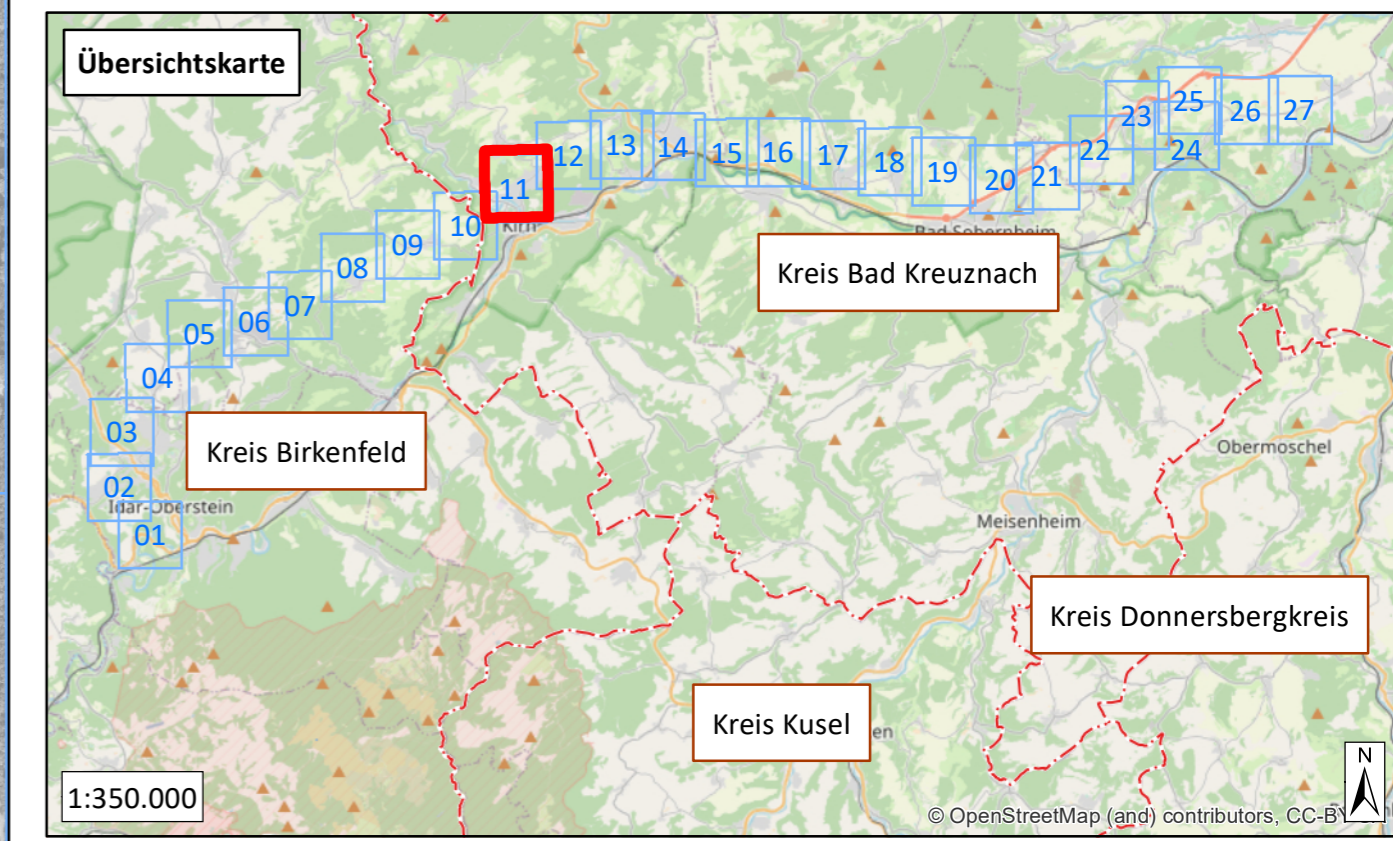
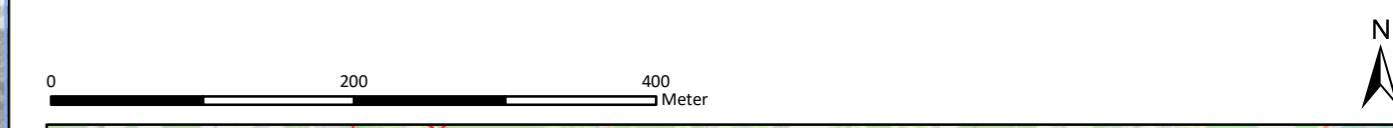

**westnetz** Westnetz GmbH  
 Spezialexperte Strom  
 Florianstraße 15-21  
 44139 Dortmund

**Ersatzneubau der 110-kV-Hochspannungsfreileitung  
 Idar-Oberstein – Niederhausen (Bl. 1381)**

**Landschaftspflegerischer Begleitplan**

Karte 2: Bestands- und Konfliktplan  
 Flora (S. 1-57) Fauna (S. 58-84) Legende (S. 85)

Blatt 68 von 85

Bearbeitet:	Sylvia Lang
Gezeichnet:	Dennis Salwiczek
Größe:	ISO A2
Maßstab:	1:5.000
Hintergrund:	Orthofoto
Stand:	März 2021

**NATUR  
 PLANUNG**

Biedrichstraße 8c  
 61200 Wölfersheim  
 Tel.: (06036) 9 89 36-10  
 Fax: (06036) 9 89 36-11  
 mail@naturplanung.de  
 www.naturplanung.de

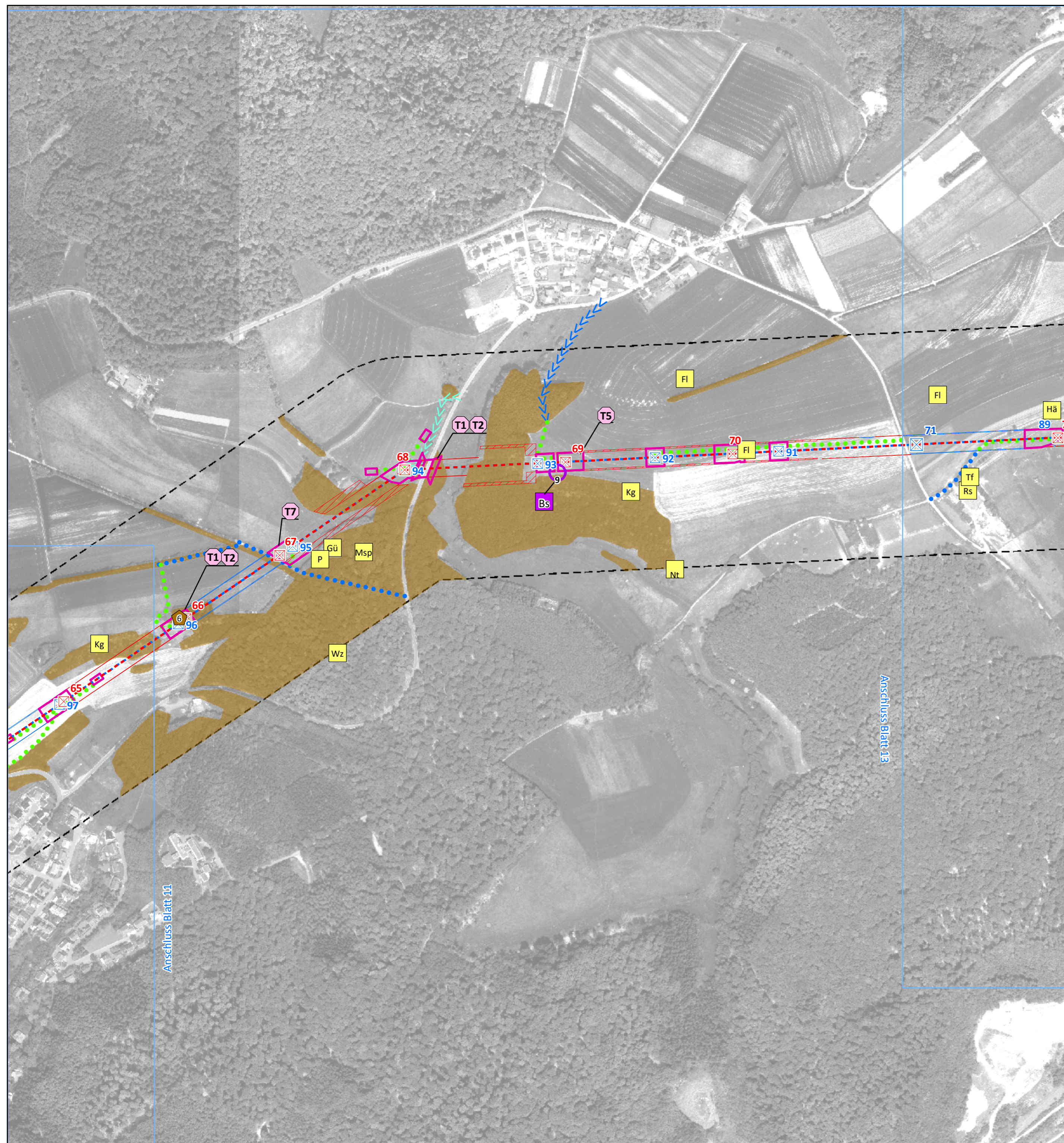

- Konflikte ohne kartographische Verortung**
- T3** Individuenverluste bei Maßnahmen an Gehölzen und der Vegetationsentfernung (Vögel)
  - T8** Bauzeitliche Störungen von störungssensiblen Artvorkommen
  - L1** Beeinträchtigung des Landschaftsbilds

Legende auf Blatt 85

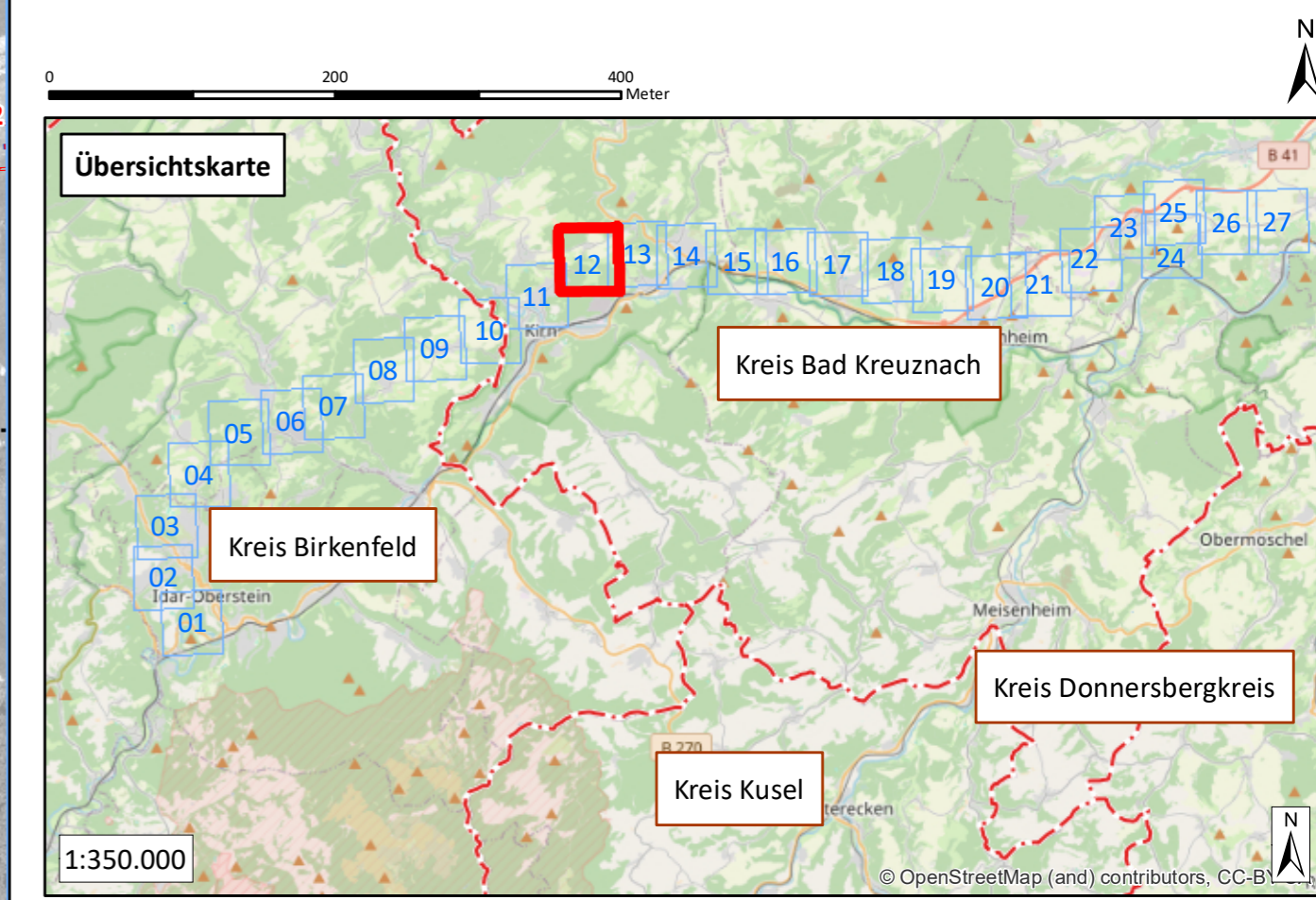

**westnetz** Westnetz GmbH  
 Speziaalservice Strom  
 Florianstraße 15-21  
 44139 Dortmund

**Ersatzneubau der 110-kV-Hochspannungsfreileitung  
 Idar-Oberstein – Niederhausen (Bl. 1381)**

**Landschaftspflegerischer Begleitplan 1. Planänderung**

Karte 2: Bestands- und Konfliktplan  
 Flora (S. 1-57) Fauna (S. 58-84) Legende (S. 85)

Blatt 69 von 85

Bearbeitet: Franziska Feuchter  
 Gezeichnet: Dennis Salwiczek  
 Größe: ISO A2  
 Maßstab: 1:5.000  
 Hintergrund: Orthofoto  
 Stand: März 2024

**NATUR  
 PLANUNG**

Biedrichstraße 8c  
 61200 Wölfersheim  
 Tel.: (06036) 9 89 36-10  
 Fax: (06036) 9 89 36-11  
 mail@naturplanung.de  
 www.naturplanung.de

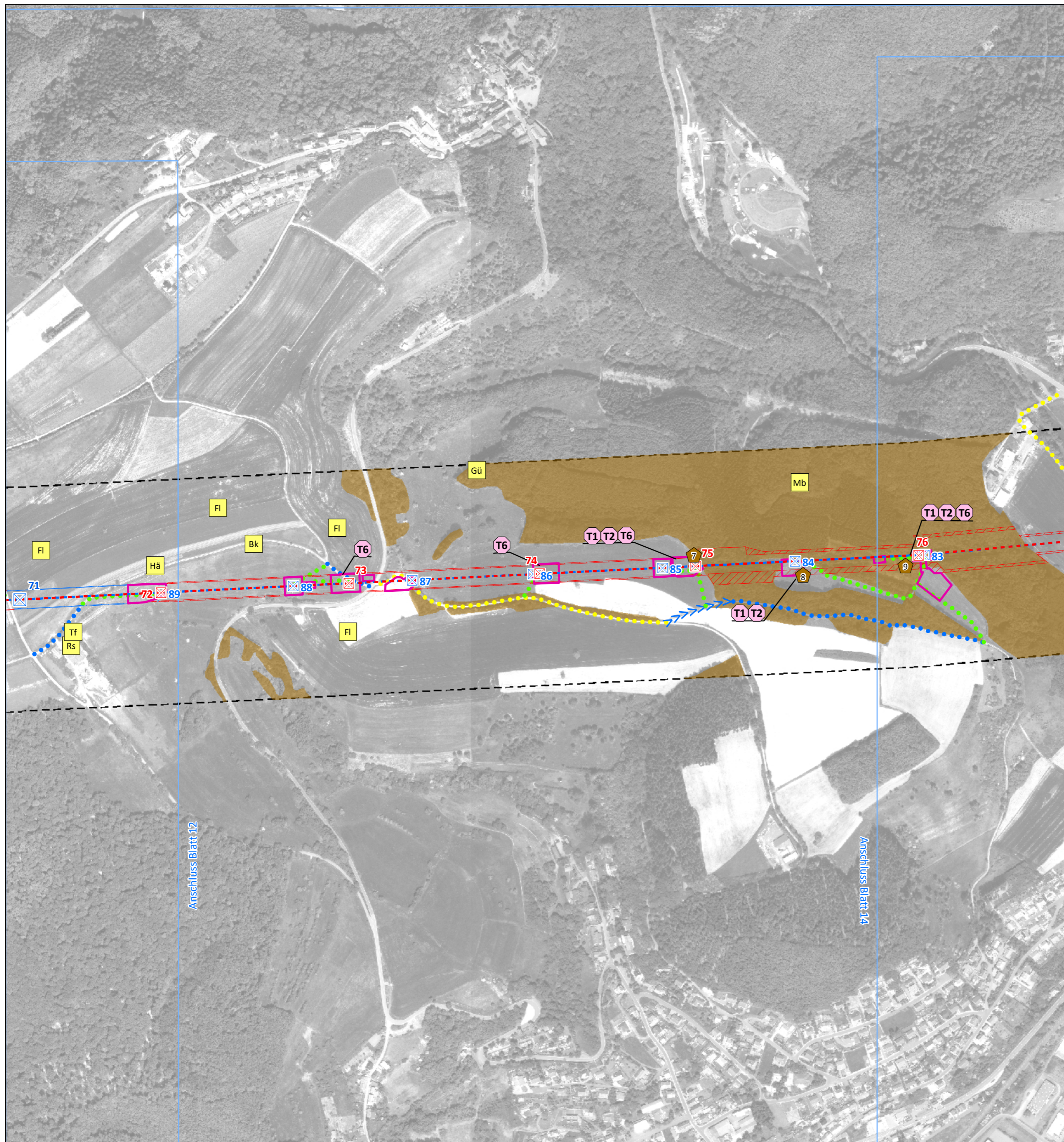

**Konflikte ohne kartographische Verortung**

- T3** Individuenverluste bei Maßnahmen an Gehölzen und der Vegetationsentfernung (Vögel)
- T8** Bauzeitliche Störungen von störungssensiblen Artvorkommen
- L1** Beeinträchtigung des Landschaftsbilds

Legende auf Blatt 85

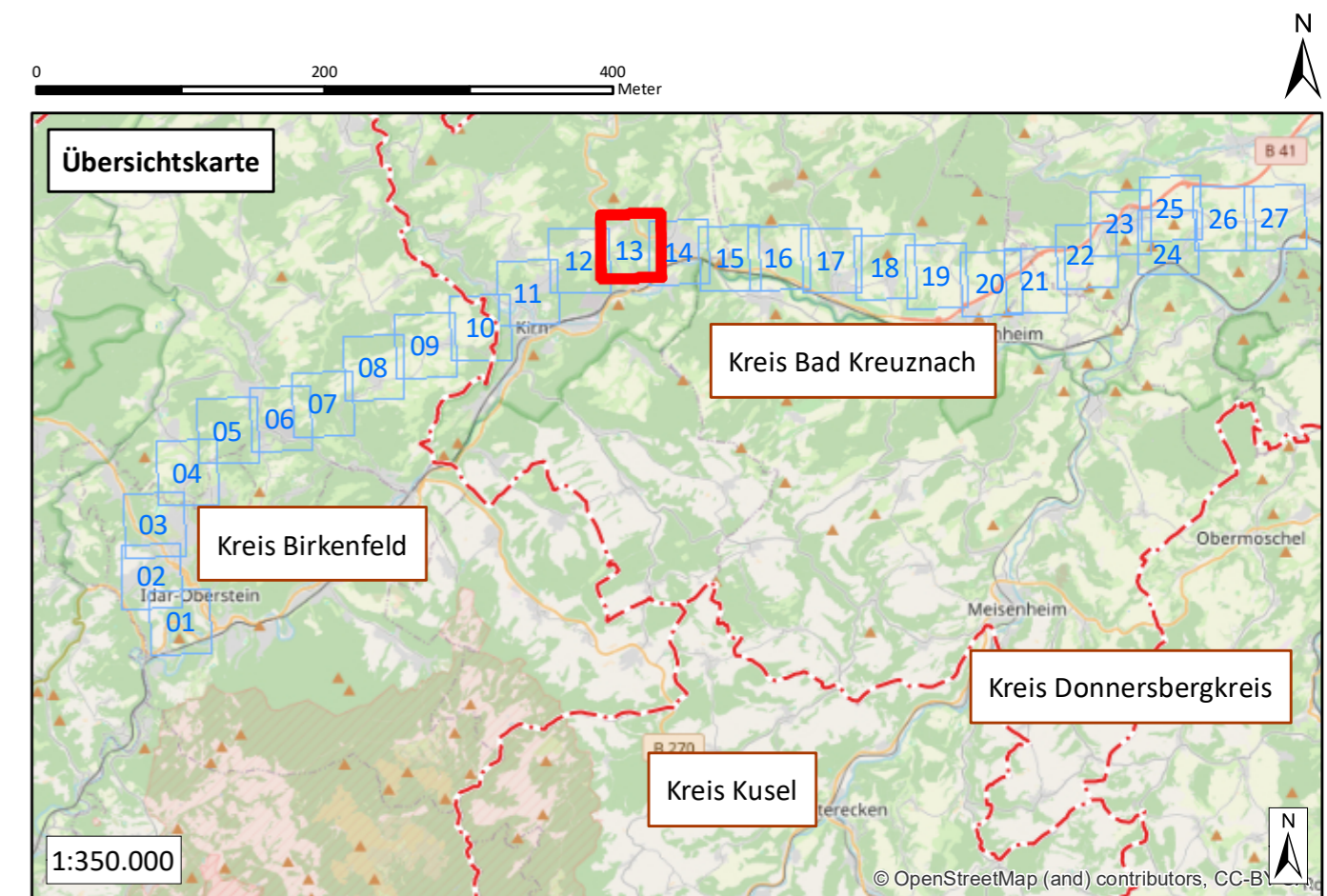

**westnetz**  
 Westnetz GmbH  
 Spezialexperte Strom  
 Florianstraße 15-21  
 44139 Dortmund

**Ersatzneubau der 110-kV-Hochspannungsfreileitung  
 Idar-Oberstein – Niederhausen (Bl. 1381)**

**Landschaftspflegerischer Begleitplan 1. Planänderung**

Karte 2: Bestands- und Konfliktplan  
 Flora (S. 1-57) Fauna (S. 58-84) Legende (S. 85)

Blatt 70 von 85

Bearbeitet: Franziska Feuchter  
 Gezeichnet: Dennis Salwiczek  
 Größe: ISO A2  
 Maßstab: 1:5.000  
 Hintergrund: Orthofoto  
 Stand: März 2024



Biedrichstraße 8c  
 61200 Wölfersheim  
 Tel.: (06036) 9 89 36-10  
 Fax: (06036) 9 89 36-11  
 mail@naturplanung.de  
 www.naturplanung.de

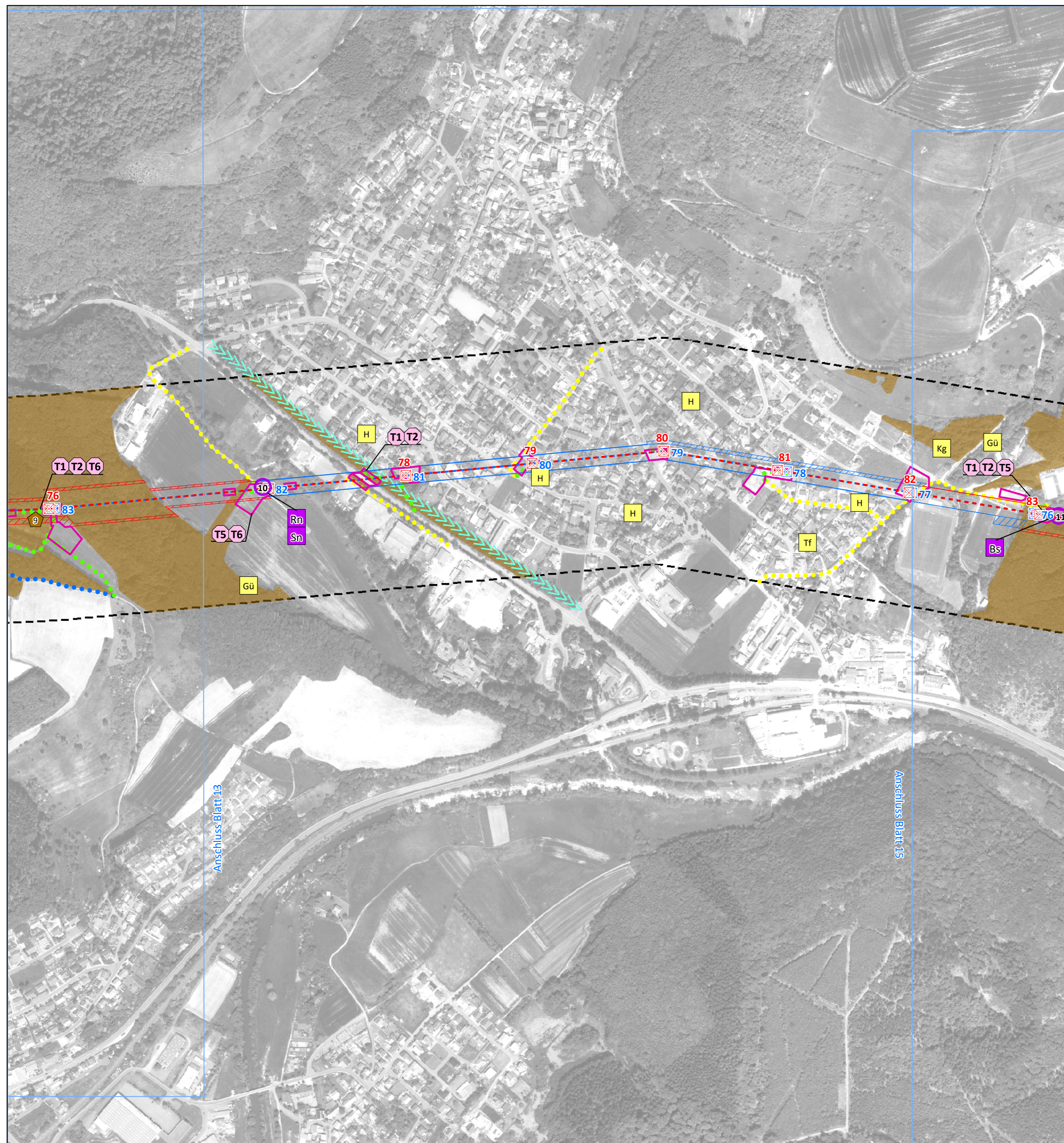

**Konflikte ohne kartographische Verortung**

- T3** Individuenverluste bei Maßnahmen an Gehölzen und der Vegetationsentfernung (Vögel)
- T8** Bauzeitliche Störungen von störungssensiblen Artvorkommen
- L1** Beeinträchtigung des Landschaftsbilds

Legende auf Blatt 85

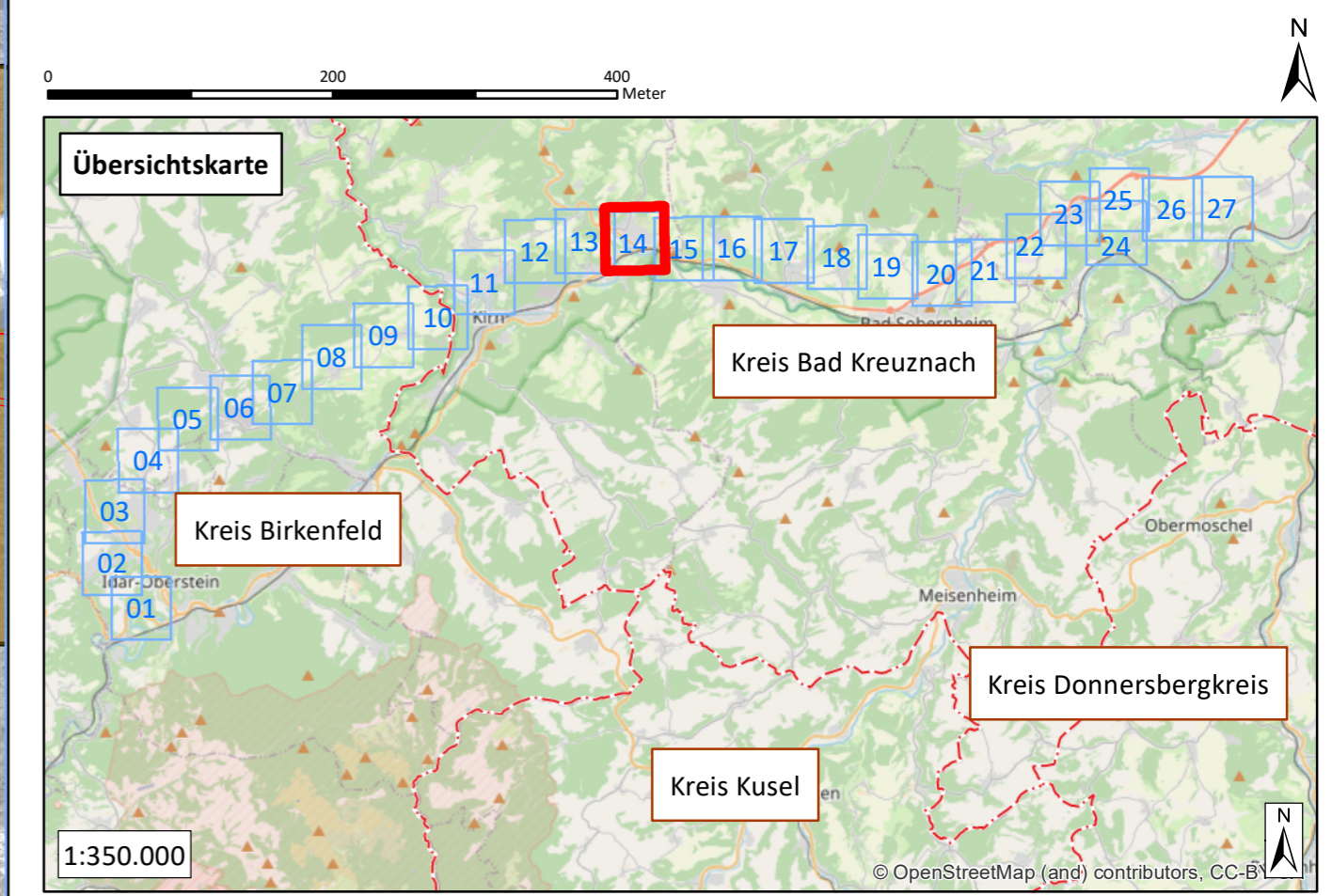

**westnetz** Westnetz GmbH  
 Spezialservice Strom  
 Florianstraße 15-21  
 44139 Dortmund

**Ersatzneubau der 110-kV-Hochspannungsfreileitung  
 Idar-Oberstein – Niederhausen (Bl. 1381)**

**Landschaftspflegerischer Begleitplan**

Karte 2: Bestands- und Konfliktplan  
 Flora (S. 1-57) Fauna (S. 58-84) Legende (S. 85)

Blatt 71 von 85

Bearbeitet: Sylvia Lang  
 Gezeichnet: Dennis Salwiczek  
 Größe: ISO A2  
 Maßstab: 1:5.000  
 Hintergrund: Orthofoto  
 Stand: März 2021

**NATUR  
 PLANUNG**

Biedrichstraße 8c  
 61200 Wölfersheim  
 Tel.: (06036) 9 89 36-10  
 Fax: (06036) 9 89 36-11  
 mail@naturplanung.de  
 www.naturplanung.de



**Konflikte ohne kartographische Verortung**

- T3** Individuenverluste bei Maßnahmen an Gehölzen und der Vegetationsentfernung (Vögel)
- T8** Bauzeitliche Störungen von störungssensiblen Artvorkommen
- L1** Beeinträchtigung des Landschaftsbilds

Legende auf Blatt 85

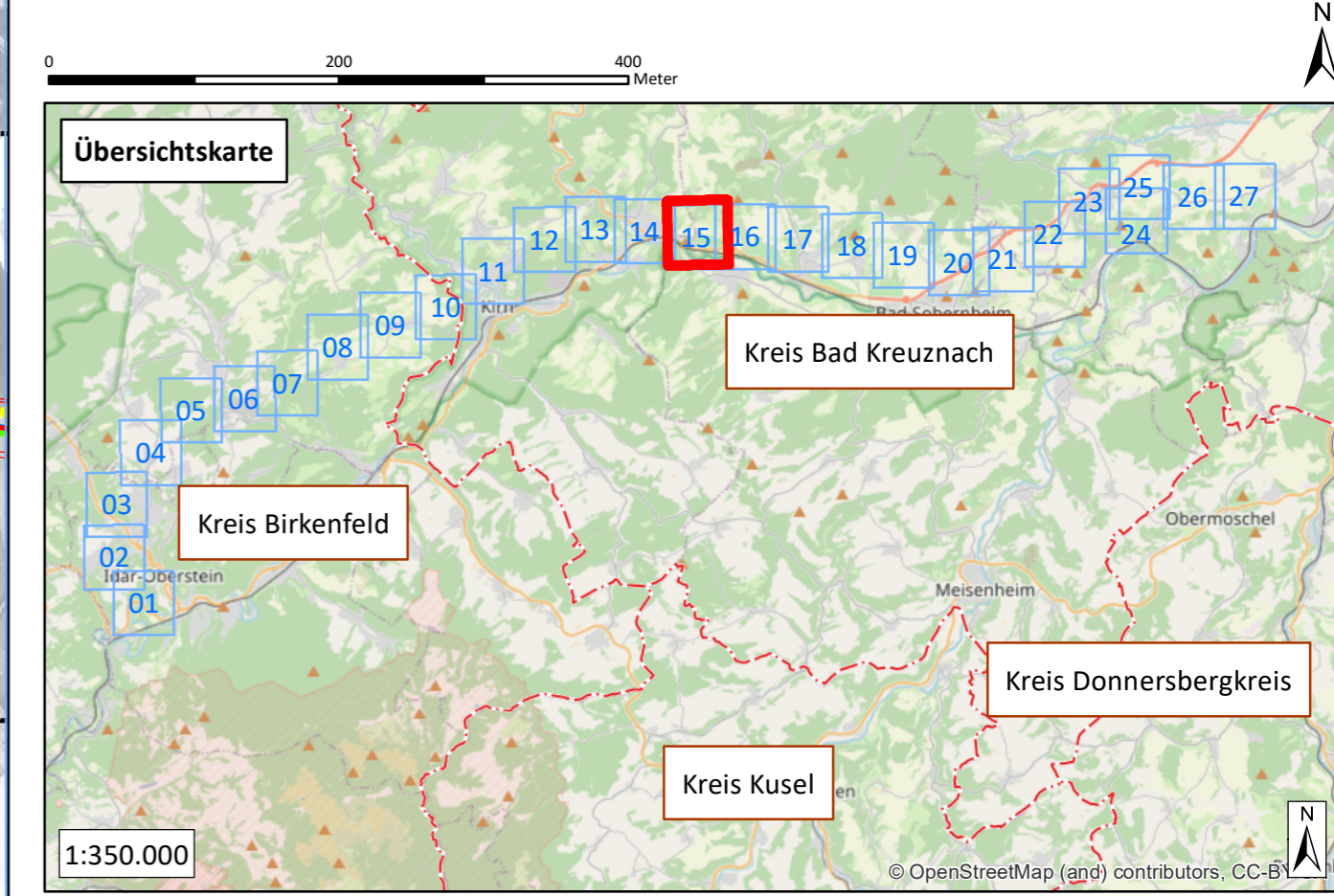

**westnetz**

**Westnetz GmbH**  
Spezialservice Strom  
Florianstraße 15-21  
44139 Dortmund

**Ersatzneubau der 110-kV-Hochspannungsfreileitung  
Idar-Oberstein – Niederhausen (Bl. 1381)**

**Landschaftspflegerischer Begleitplan**

Karte 2: Bestands- und Konfliktplan  
Flora (S. 1-57) **Fauna** (S. 58-84) Legende (S. 85)

Blatt 72 von 85

Bearbeitet: Sylvia Lang  
Gezeichnet: Dennis Salwiczek  
Größe: ISO A2  
Maßstab: 1:5.000  
Hintergrund: Orthofoto  
Stand: März 2021

Biedrichstraße 8c  
61200 Wölfersheim  
Tel.: (06036) 9 89 36-10  
Fax: (06036) 9 89 36-11  
mail@naturplanung.de  
www.naturplanung.de

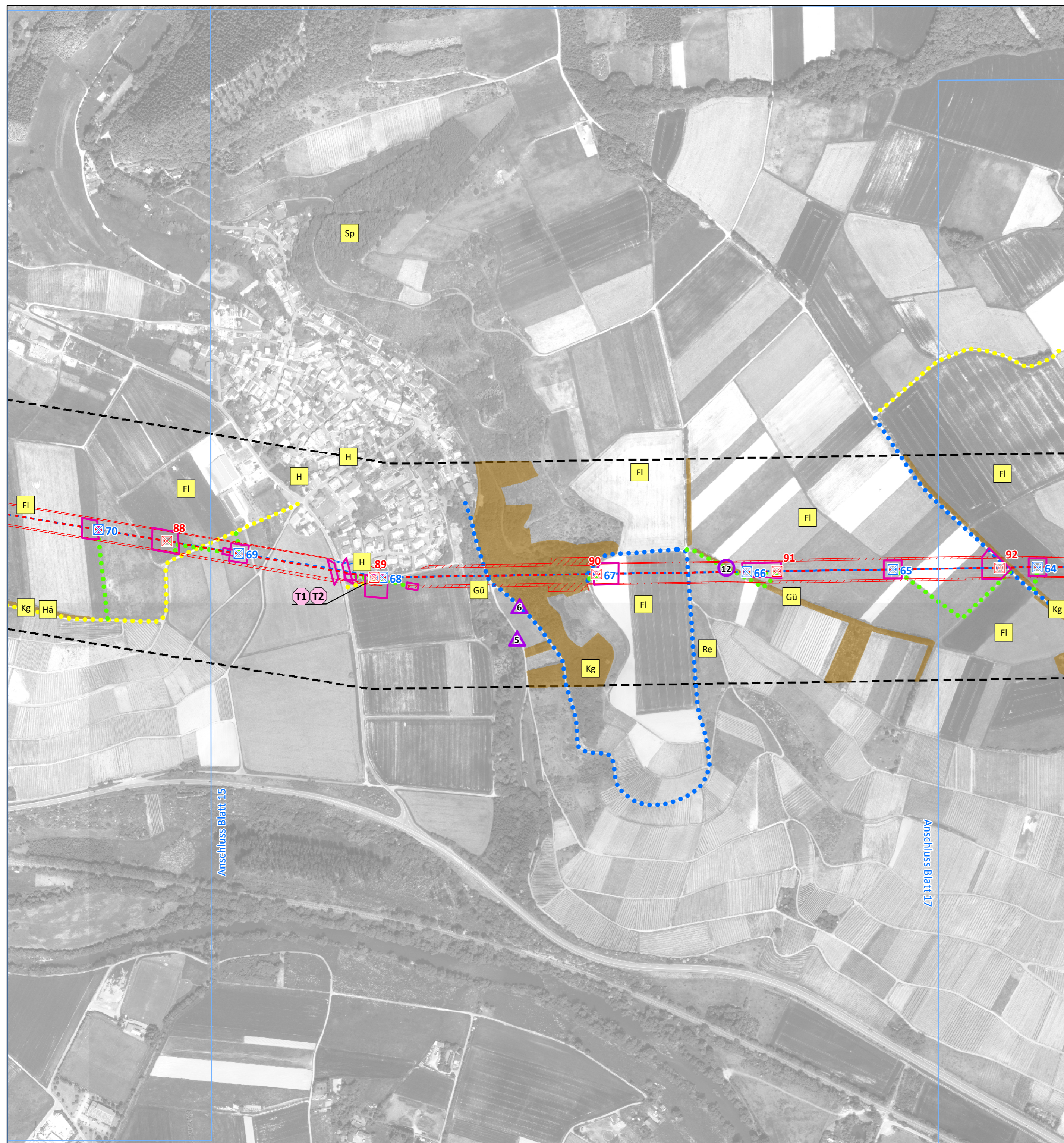

- Konflikte ohne kartographische Verortung**
- T3** Individuenverluste bei Maßnahmen an Gehölzen und der Vegetationsentfernung (Vögel)
  - T8** Bauzeitliche Störungen von störungssensiblen Artvorkommen
  - L1** Beeinträchtigung des Landschaftsbilds

Legende auf Blatt 85

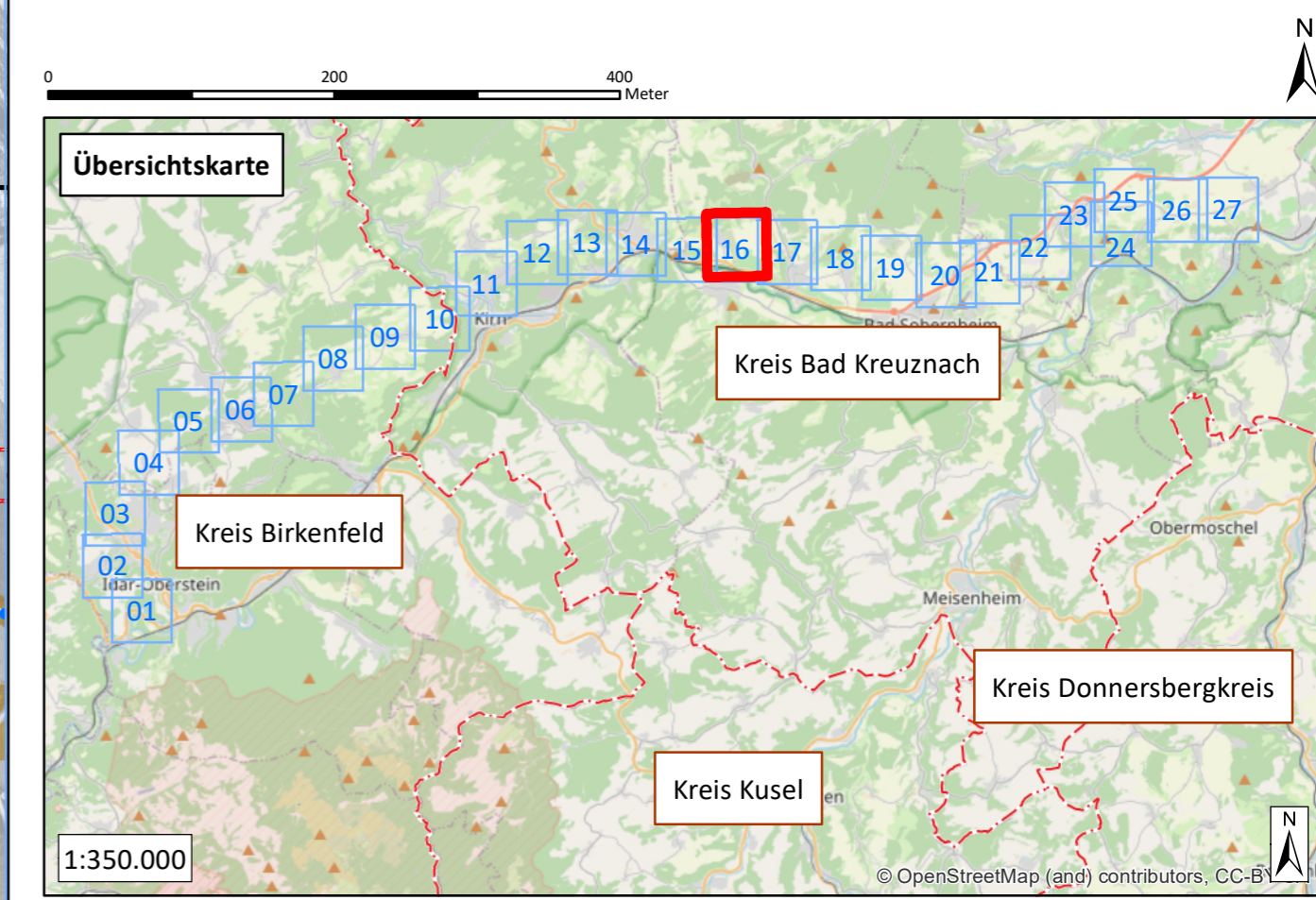

**westnetz** Westnetz GmbH  
 Spezialservice Strom  
 Florianstraße 15-21  
 44139 Dortmund

**Ersatzneubau der 110-kV-Hochspannungsfreileitung  
 Idar-Oberstein – Niederhausen (Bl. 1381)**

**Landschaftspflegerischer Begleitplan**

Karte 2: Bestands- und Konfliktplan  
 Flora (S. 1-57) Fauna (S. 58-84) Legende (S. 85)

Blatt 73 von 85

Bearbeitet: Sylvia Lang  
 Gezeichnet: Dennis Salwiczek  
 Größe: ISO A2  
 Maßstab: 1:5.000  
 Hintergrund: Orthofoto  
 Stand: März 2021

**NATUR  
 PLANUNG**

Biedrichstraße 8c  
 61200 Wölfersheim  
 Tel.: (06036) 9 89 36-10  
 Fax: (06036) 9 89 36-11  
 mail@naturplanung.de  
 www.naturplanung.de



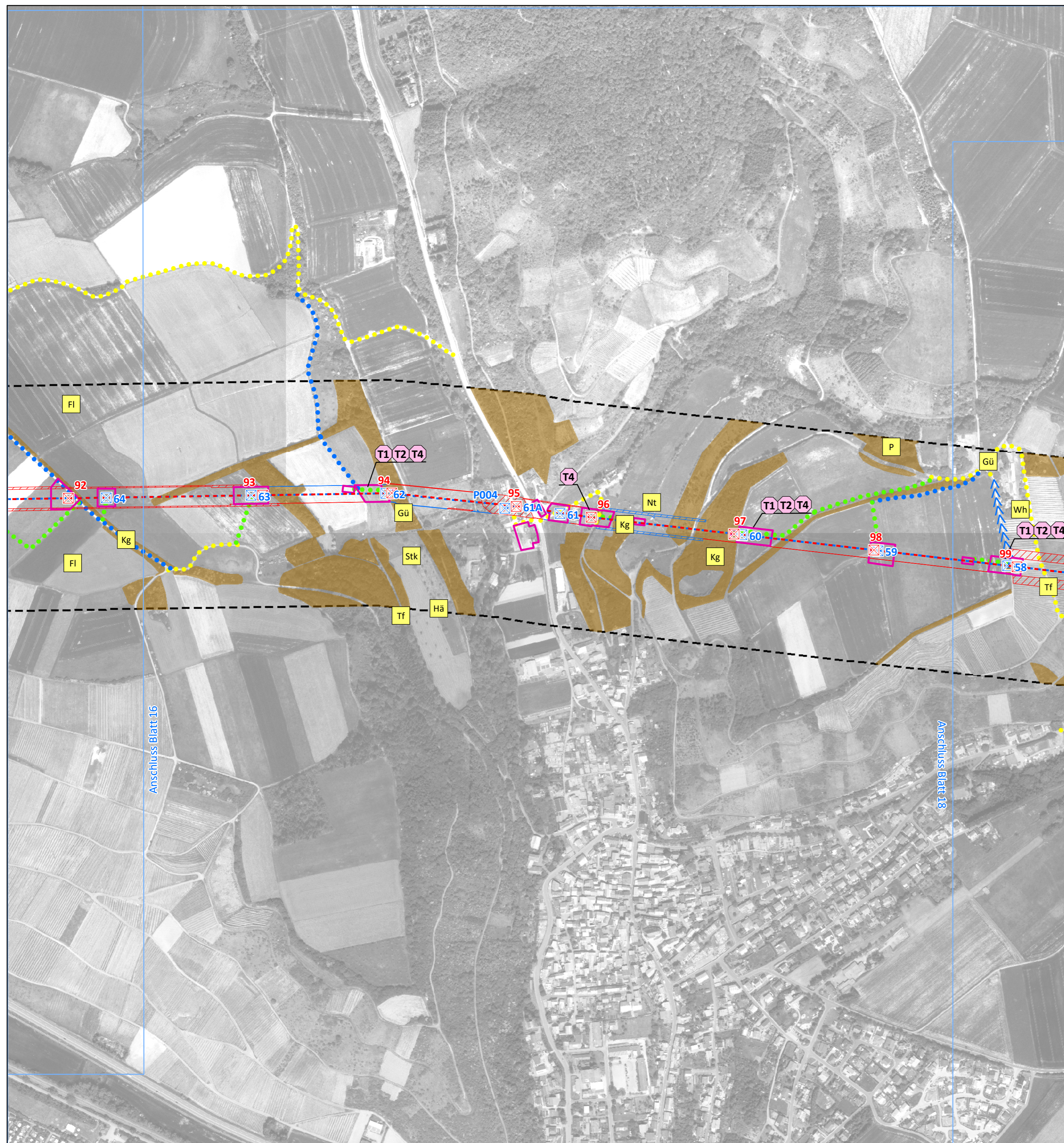

**Konflikte ohne kartographische Verortung**

- T3** Individuenverluste bei Maßnahmen an Gehölzen und der Vegetationsentfernung (Vögel)
- T8** Bauzeitliche Störungen von störungssensiblen Artvorkommen
- L1** Beeinträchtigung des Landschaftsbilds

Legende auf Blatt 85

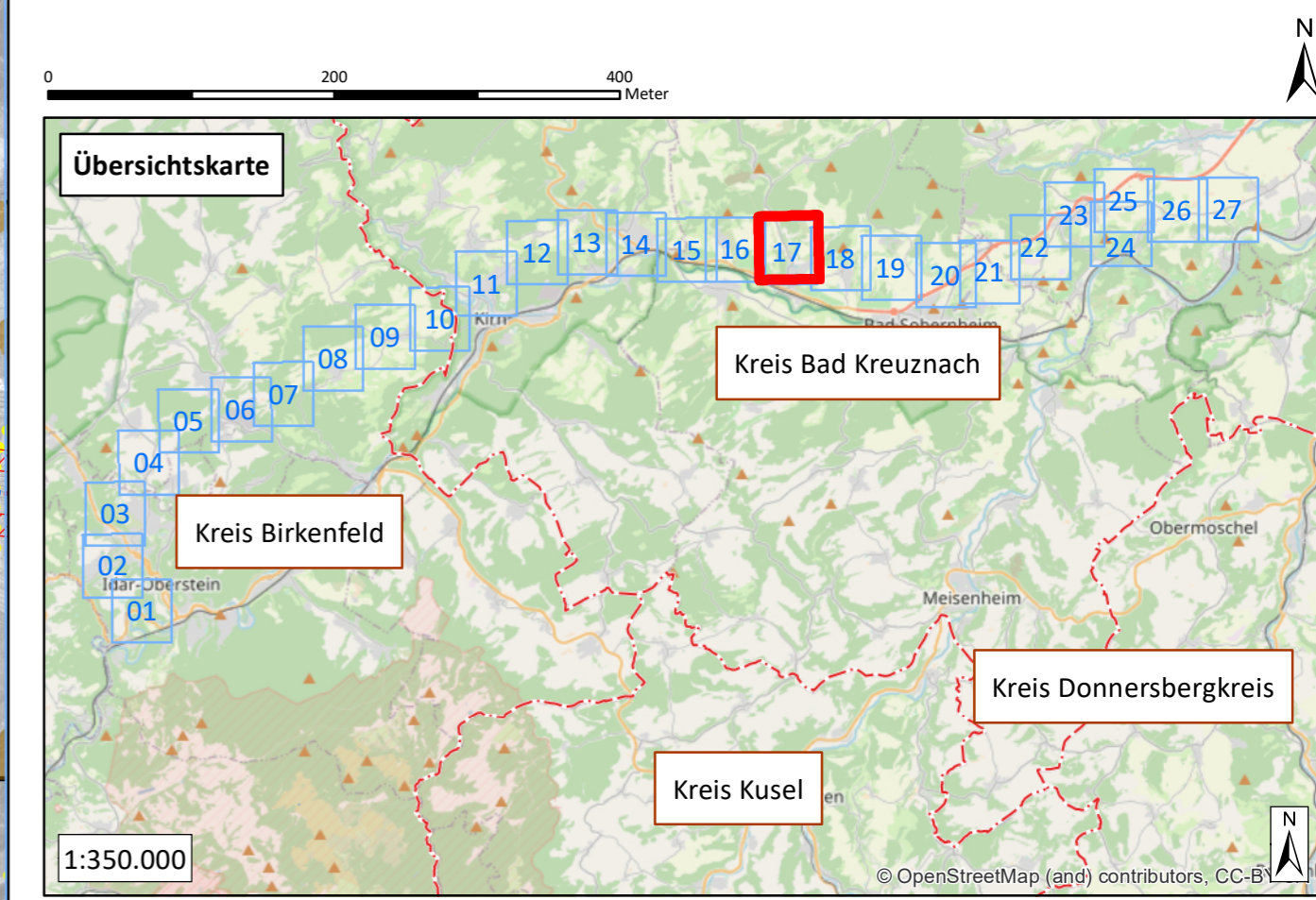

**westnetz** Westnetz GmbH  
 Spezialservice Strom  
 Florianstraße 15-21  
 44139 Dortmund

**Ersatzneubau der 110-kV-Hochspannungsfreileitung  
 Idar-Oberstein – Niederhausen (Bl. 1381)**

**Landschaftspflegerischer Begleitplan**

Karte 2: Bestands- und Konfliktplan  
 Flora (S. 1-57) Fauna (S. 58-84) Legende (S. 85)

Blatt 74 von 85

Bearbeitet:	Sylvia Lang
Gezeichnet:	Dennis Salwiczek
Größe:	ISO A2
Maßstab:	1:5.000
Hintergrund:	Orthofoto
Stand:	März 2021

**NATUR  
PLANUNG**

Biedrichstraße 8c  
 61200 Wölfersheim  
 Tel.: (06036) 9 89 36-10  
 Fax: (06036) 9 89 36-11  
 mail@naturplanung.de  
 www.naturplanung.de

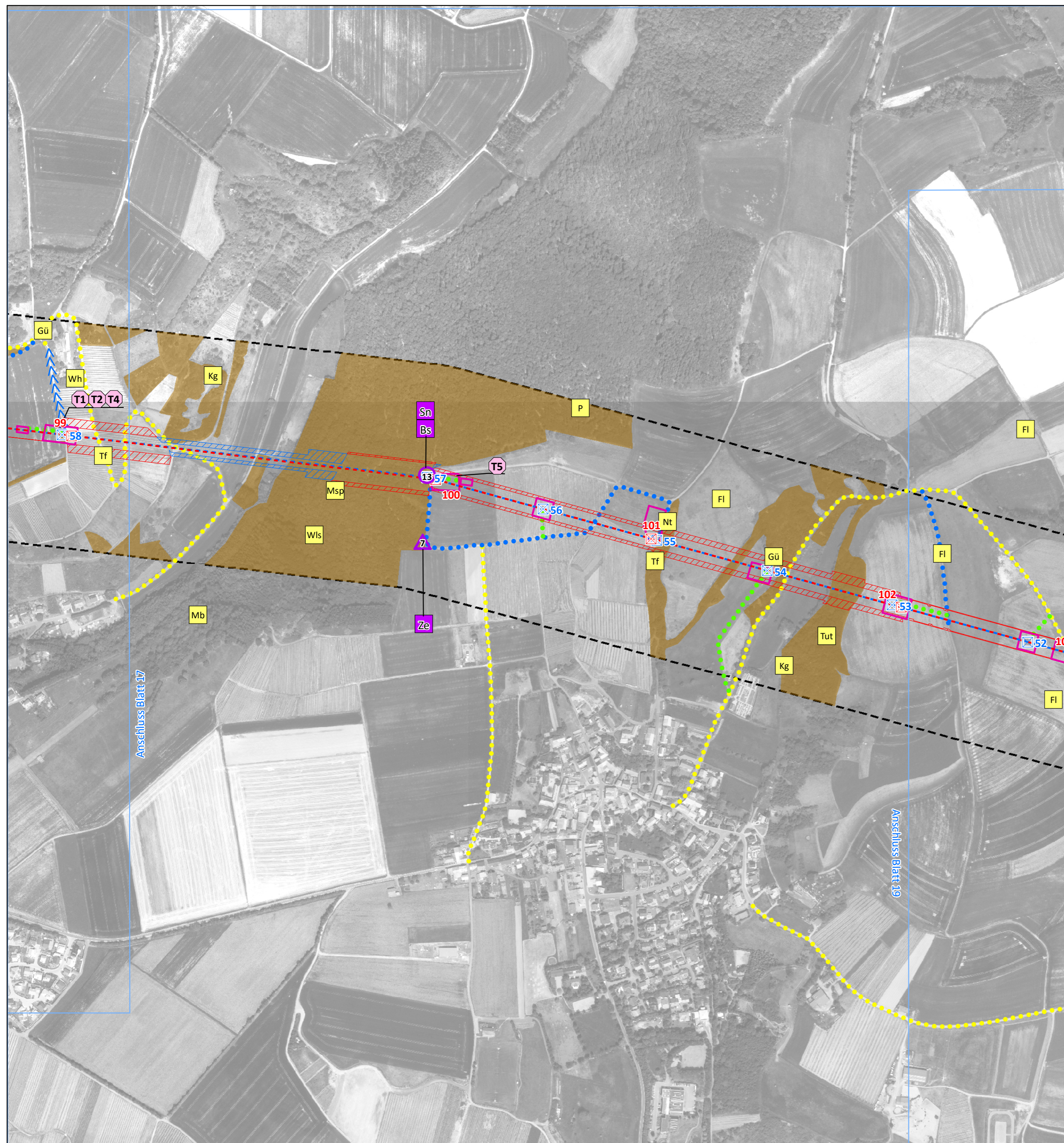

**Konflikte ohne kartographische Verortung**

- T3** Individuenverluste bei Maßnahmen an Gehölzen und der Vegetationsentfernung (Vögel)
- T8** Bauzeitliche Störungen von störungssensiblen Artvorkommen
- L1** Beeinträchtigung des Landschaftsbilds

Legende auf Blatt 85

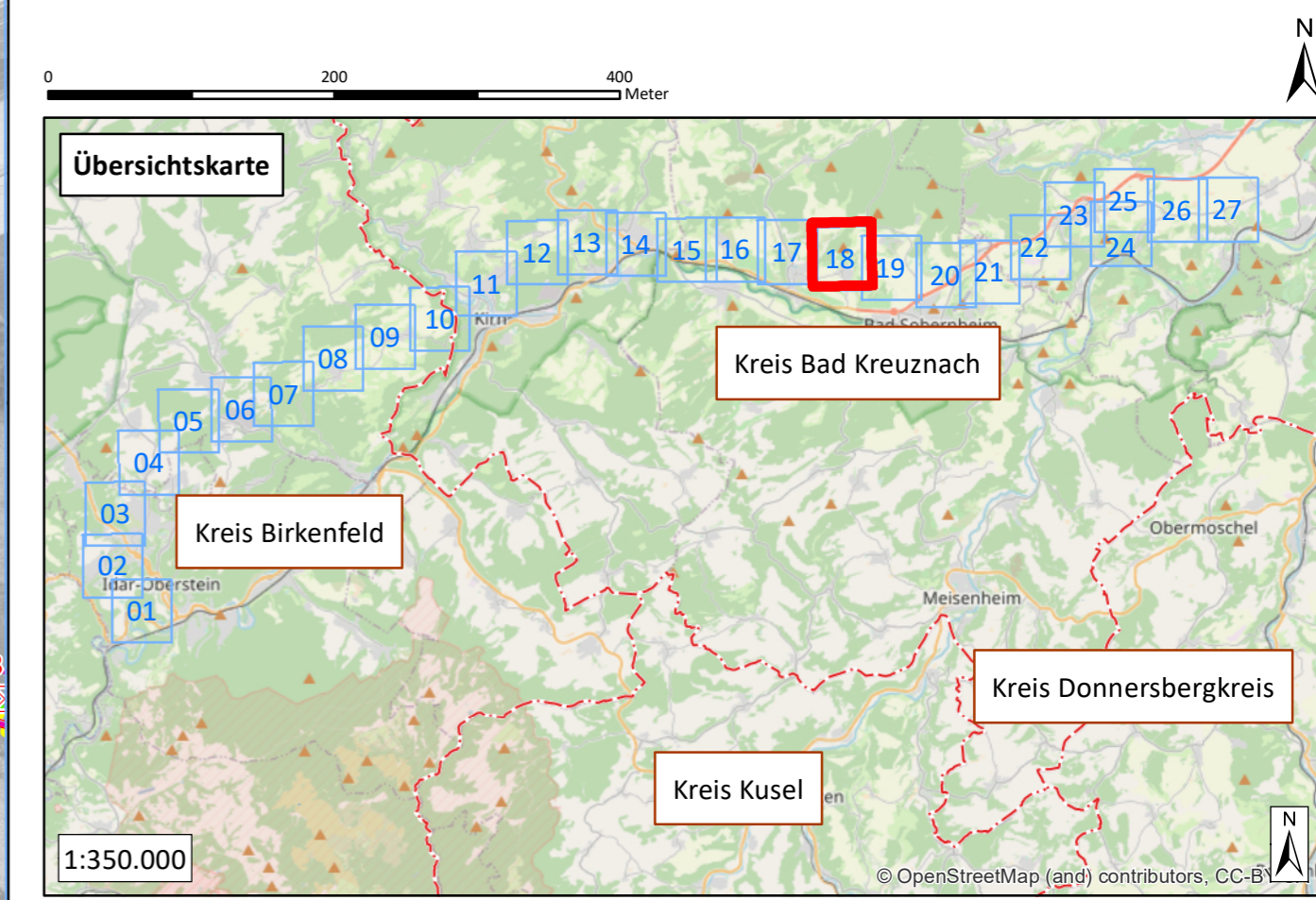

**westnetz** Westnetz GmbH  
 Spezialservice Strom  
 Florianstraße 15-21  
 44139 Dortmund

**Ersatzneubau der 110-kV-Hochspannungsfreileitung  
 Idar-Oberstein – Niederhausen (Bl. 1381)**

**Landschaftspflegerischer Begleitplan**

Karte 2: Bestands- und Konfliktplan  
 Flora (S. 1-57) Fauna (S. 58-84) Legende (S. 85)

Blatt 75 von 85

Bearbeitet: Sylvia Lang  
 Gezeichnet: Dennis Salwiczek  
 Größe: ISO A2  
 Maßstab: 1:5.000  
 Hintergrund: Orthofoto  
 Stand: März 2021

**NATUR  
 PLANUNG**

Biedrichstraße 8c  
 61200 Wölfersheim  
 Tel.: (06036) 9 89 36-10  
 Fax: (06036) 9 89 36-11  
 mail@naturplanung.de  
 www.naturplanung.de

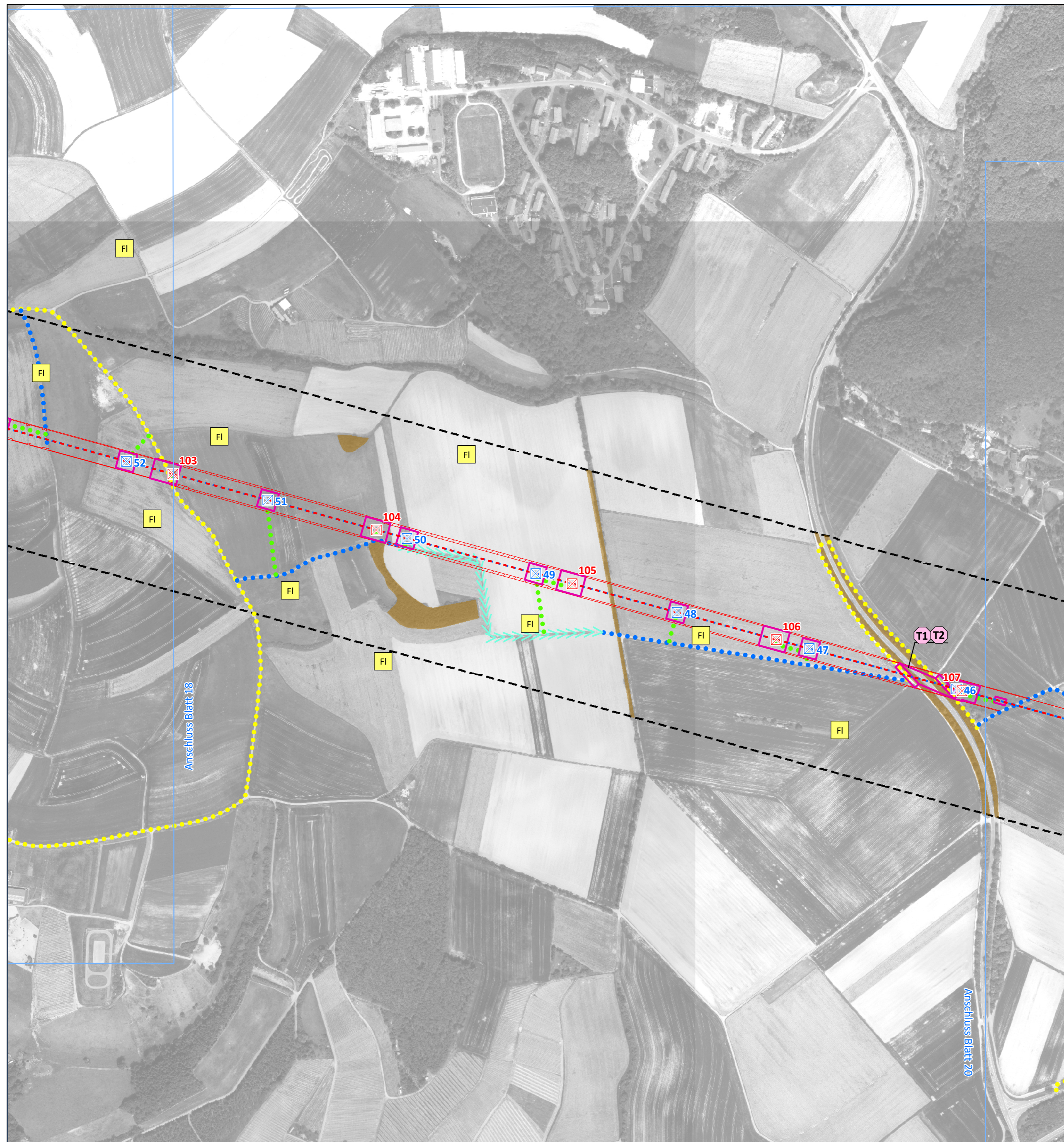

**Konflikte ohne kartographische Verortung**

- T3** Individuenverluste bei Maßnahmen an Gehölzen und der Vegetationsentfernung (Vögel)
- T8** Bauzeitliche Störungen von störungssensiblen Artvorkommen
- L1** Beeinträchtigung des Landschaftsbilds

Legende auf Blatt 85

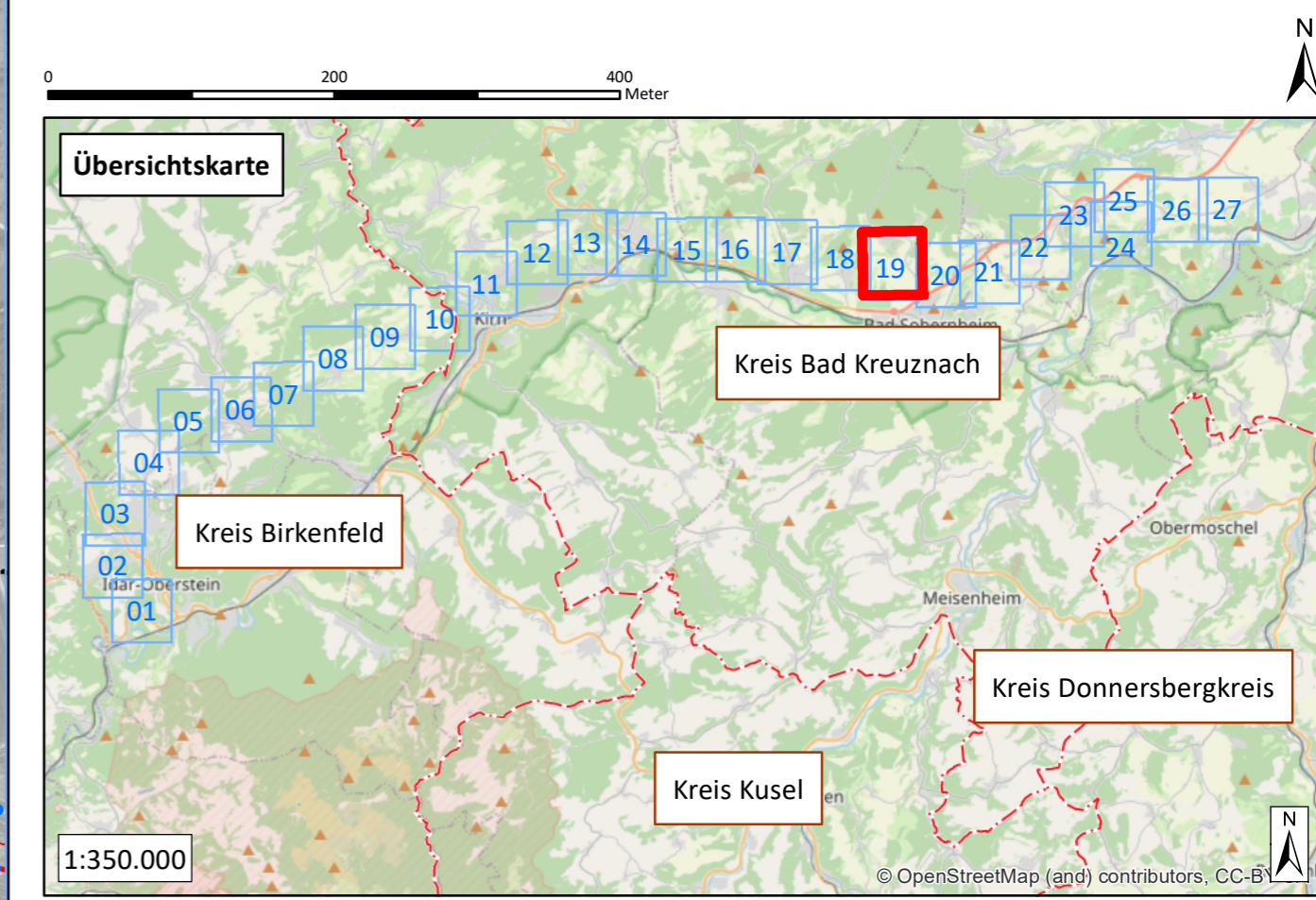

**westnetz** Westnetz GmbH  
 Spezialservice Strom  
 Florianstraße 15-21  
 44139 Dortmund

**Ersatzneubau der 110-kV-Hochspannungsfreileitung  
 Idar-Oberstein – Niederhausen (Bl. 1381)**

**Landschaftspflegerischer Begleitplan**

Karte 2: Bestands- und Konfliktplan  
 Flora (S. 1-57) Fauna (S. 58-84) Legende (S. 85)

Blatt 76 von 85

Bearbeitet: Sylvia Lang  
 Gezeichnet: Dennis Salwiczek  
 Größe: ISO A2  
 Maßstab: 1:5.000  
 Hintergrund: Orthofoto  
 Stand: März 2021

**NATUR  
 PLANUNG**

Biedrichstraße 8c  
 61200 Wölfersheim  
 Tel.: (06036) 9 89 36-10  
 Fax: (06036) 9 89 36-11  
 mail@naturplanung.de  
 www.naturplanung.de

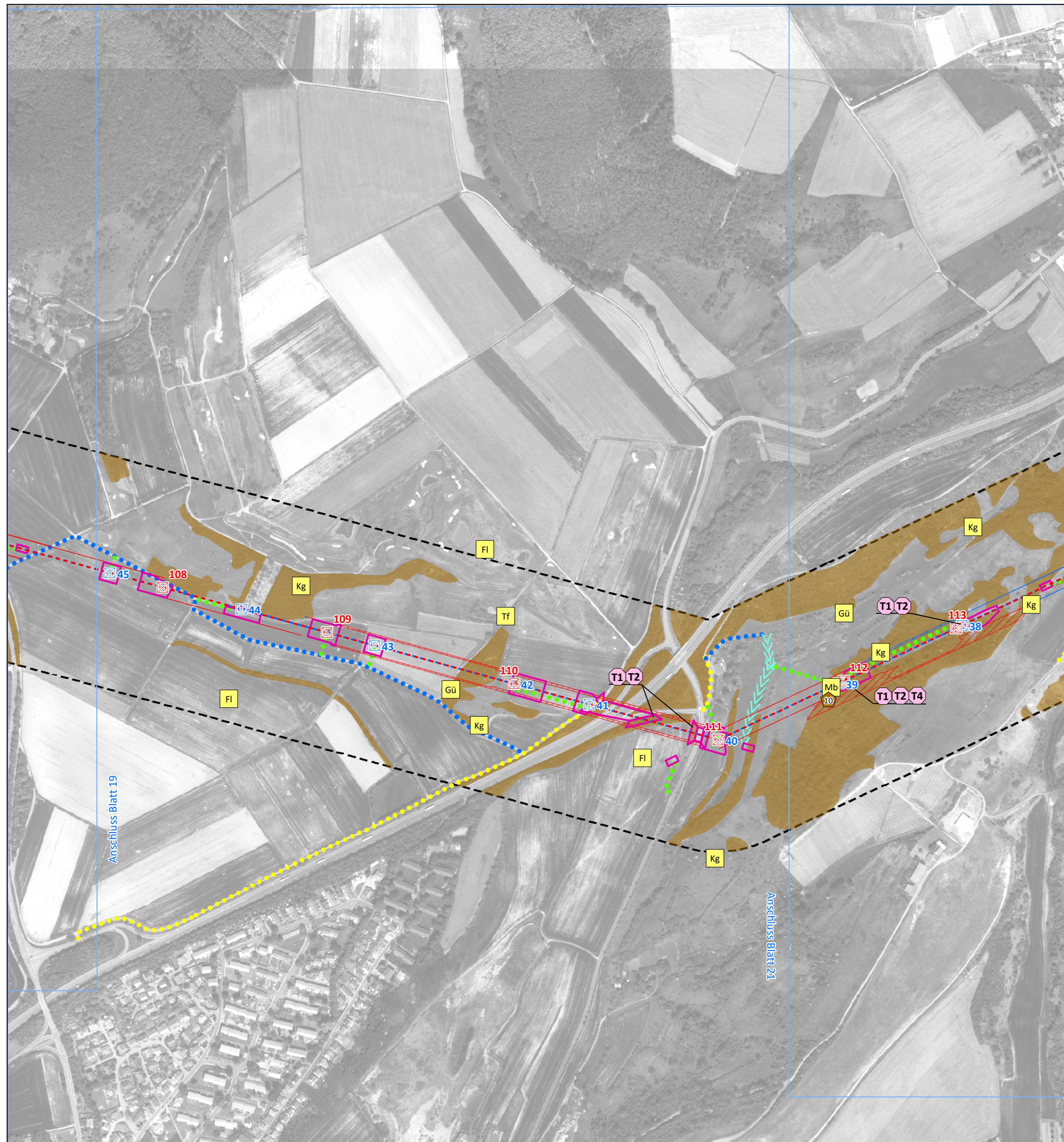

**Konflikte ohne kartographische Verortung**

- T3** Individuenverluste bei Maßnahmen an Gehölzen und der Vegetationsentfernung (Vögel)
- T8** Bauzeitliche Störungen von störungssensiblen Artvorkommen
- L1** Beeinträchtigung des Landschaftsbilds

Legende auf Blatt 85

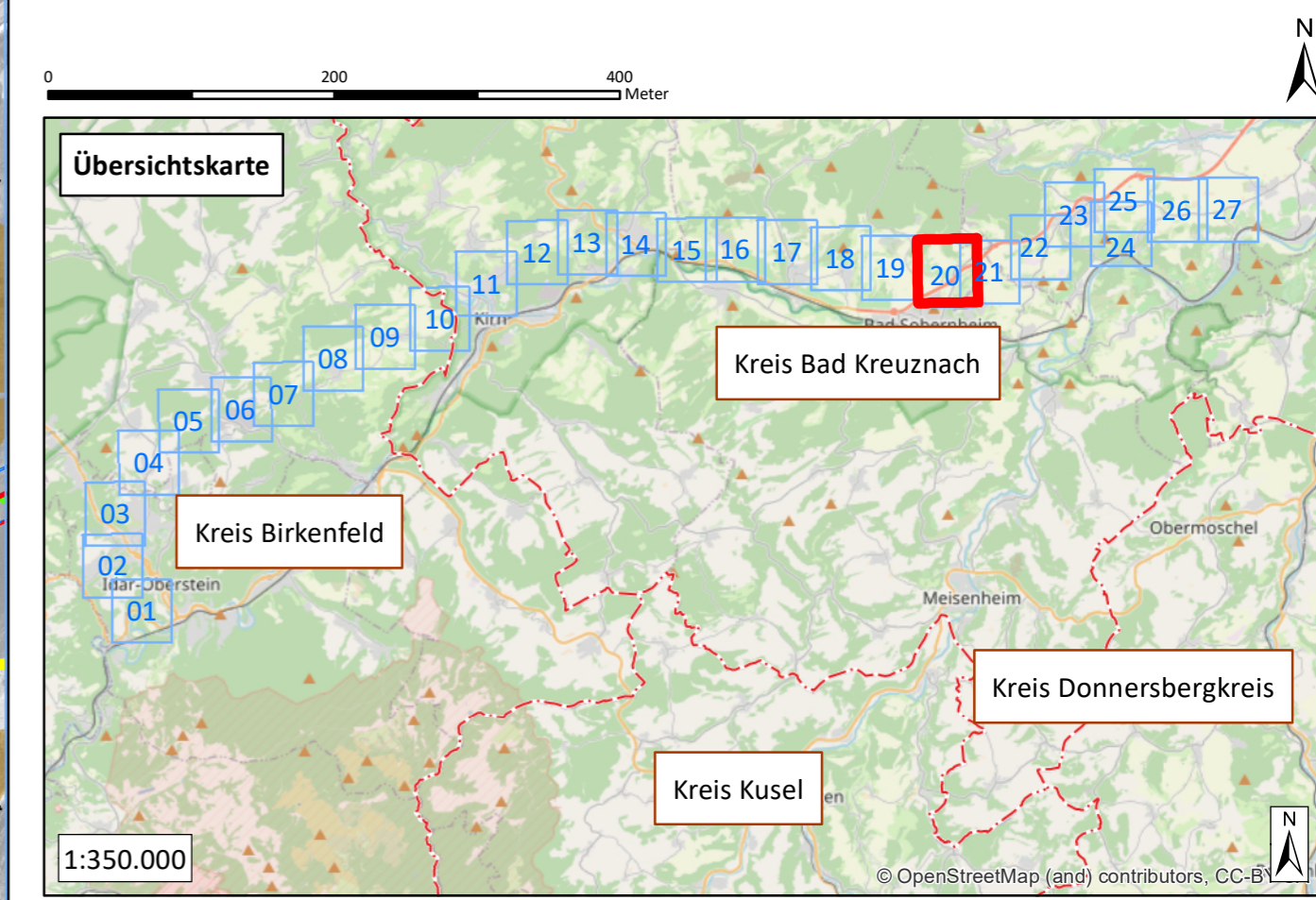

**westnetz** Westnetz GmbH  
 Spezialservice Strom  
 Florianstraße 15-21  
 44139 Dortmund

**Ersatzneubau der 110-kV-Hochspannungsfreileitung  
 Idar-Oberstein – Niederhausen (Bl. 1381)**

**Landschaftspflegerischer Begleitplan**

Karte 2: Bestands- und Konfliktplan  
 Flora (S. 1-57) Fauna (S. 58-84) Legende (S. 85)

Blatt 77 von 85

Bearbeitet:	Sylvia Lang
Gezeichnet:	Dennis Salwiczek
Größe:	ISO A2
Maßstab:	1:5.000
Hintergrund:	Orthofoto
Stand:	März 2021

**NATUR PLANUNG**

Biedrichstraße 8c  
 61200 Wölfersheim  
 Tel.: (06036) 9 89 36-10  
 Fax: (06036) 9 89 36-11  
 mail@naturplanung.de  
 www.naturplanung.de

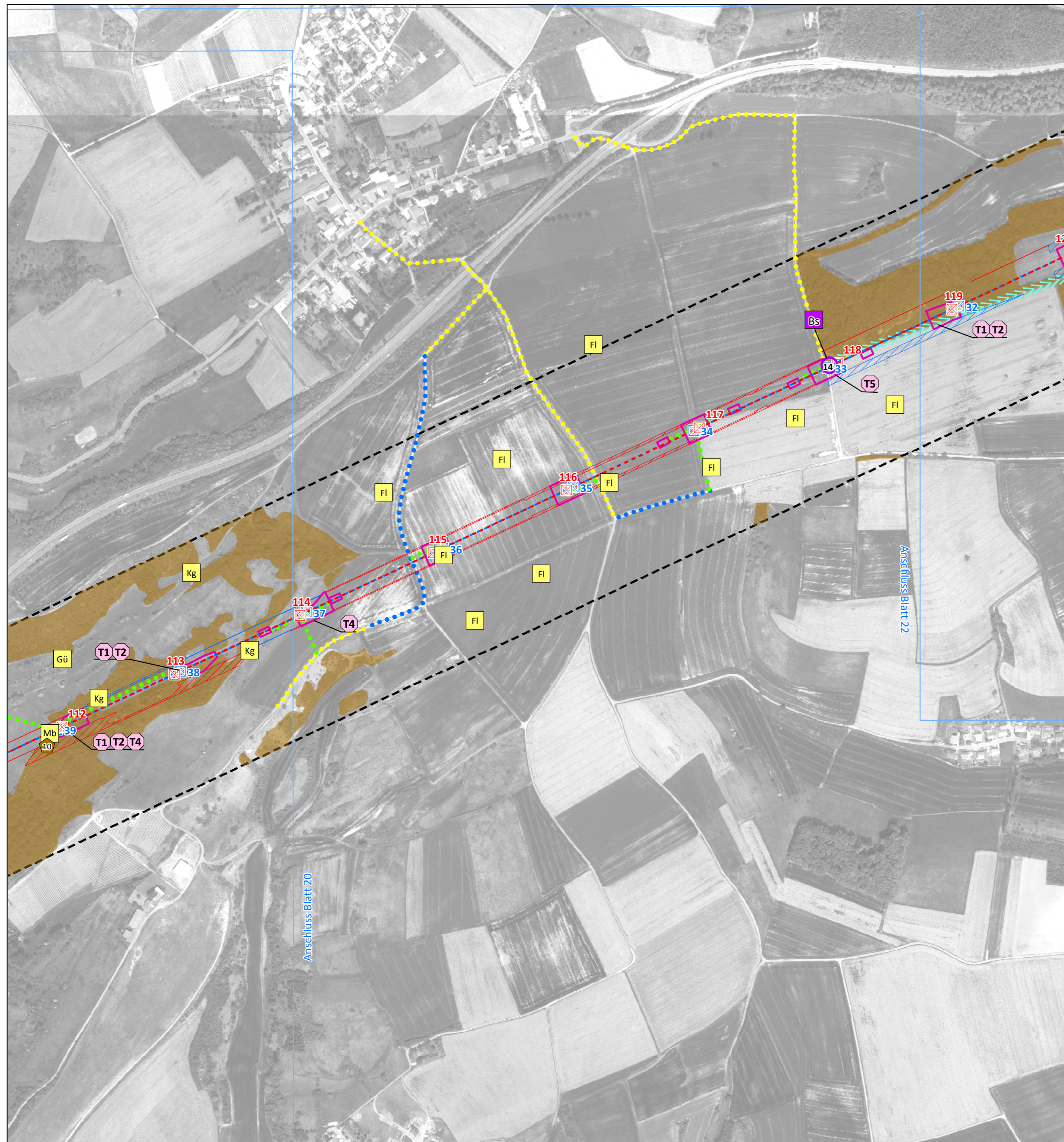

**Konflikte ohne kartographische Verortung**

- T3** Individuenverluste bei Maßnahmen an Gehölzen und der Vegetationsentfernung (Vögel)
- T8** Bauzeitliche Störungen von störungssensiblen Artvorkommen
- L1** Beeinträchtigung des Landschaftsbilds

Legende auf Blatt 85

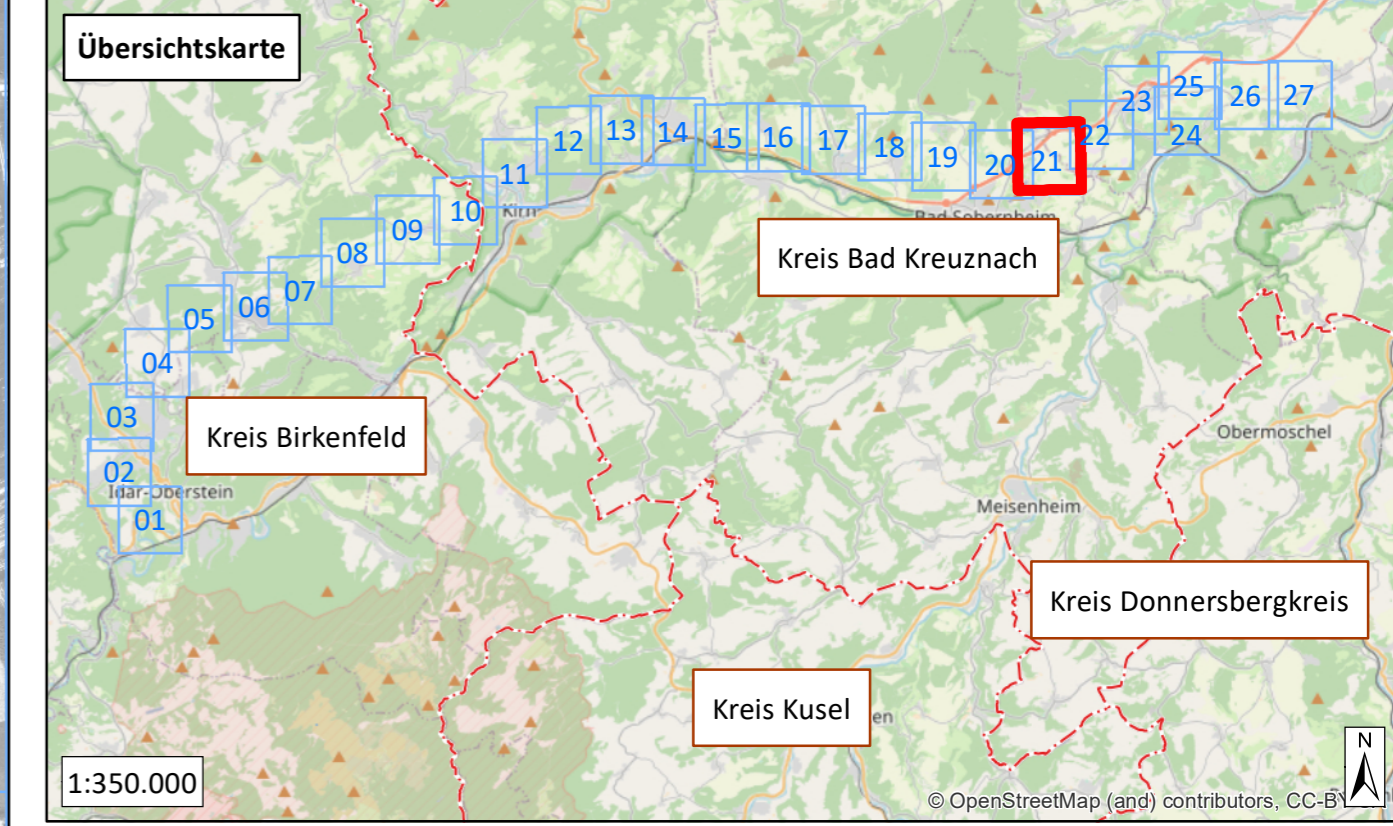
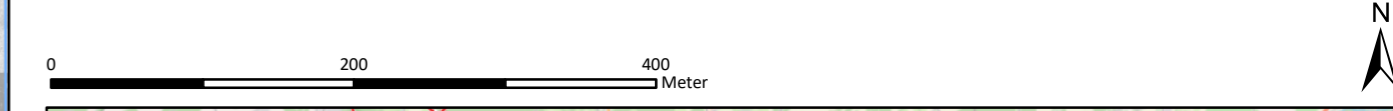

**westnetz**

**Westnetz GmbH**  
 Spezialservice Strom  
 Florianstraße 15-21  
 44139 Dortmund

**Ersatzneubau der 110-kV-Hochspannungsfreileitung  
 Idar-Oberstein – Niederhausen (Bl. 1381)**

**Landschaftspflegerischer Begleitplan**

Karte 2: Bestands- und Konfliktplan  
 Flora (S. 1-57) **Fauna** (S. 58-84) Legende (S. 85)

Blatt 78 von 85

Bearbeitet: Sylvia Lang  
 Gezeichnet: Dennis Salwiczek  
 Größe: ISO A2  
 Maßstab: 1:5.000  
 Hintergrund: Orthofoto  
 Stand: März 2021

**NATUR  
 PLANUNG**

Biedrichstraße 8c  
 61200 Wölfersheim  
 Tel.: (06036) 9 89 36-10  
 Fax: (06036) 9 89 36-11  
 mail@naturplanung.de  
 www.naturplanung.de

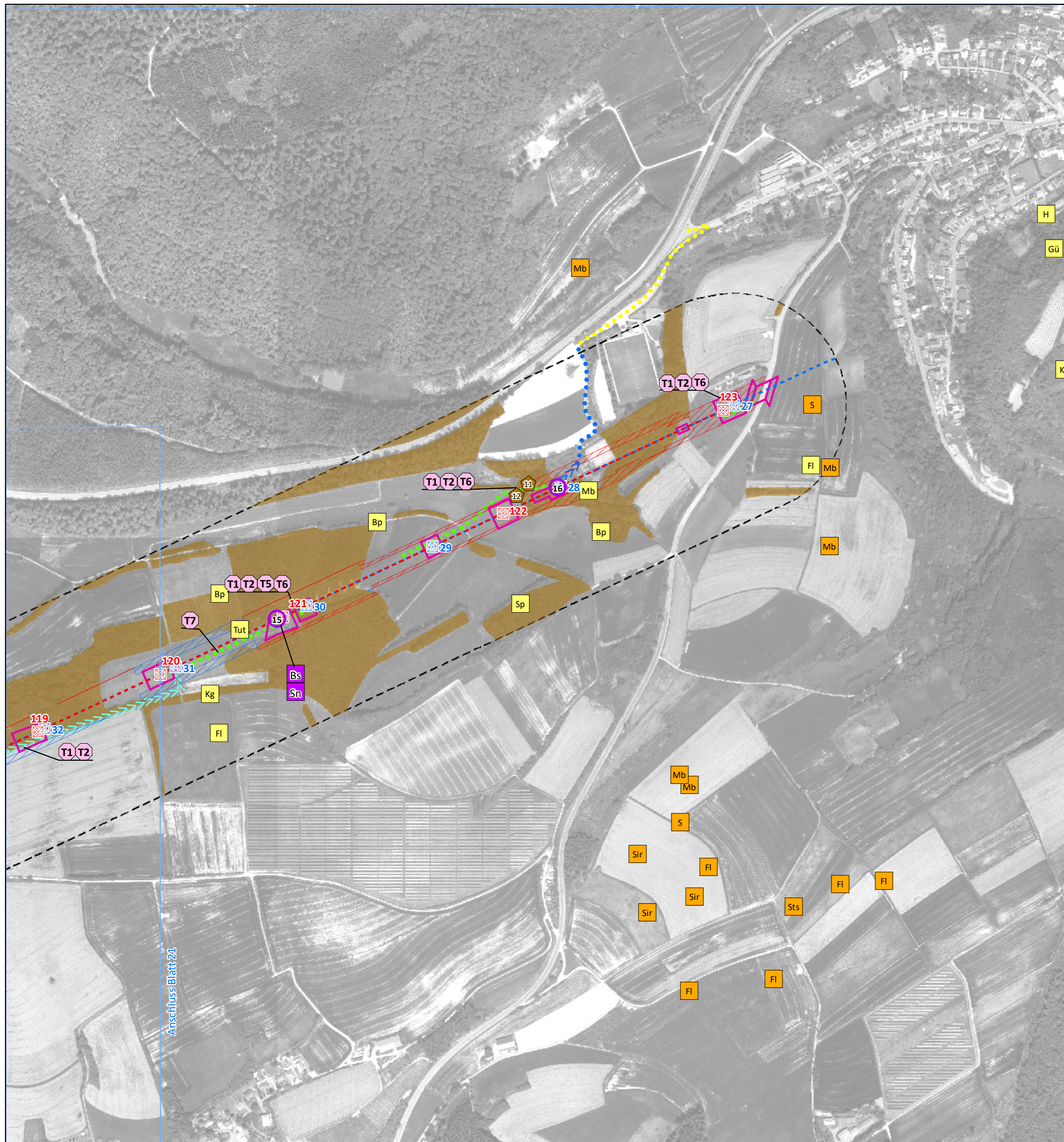

**Konflikte ohne kartographische Verortung**

- T3** Individuenverluste bei Maßnahmen an Gehölzen und der Vegetationsentfernung (Vögel)
- T8** Bauzeitliche Störungen von störungssensiblen Artvorkommen
- L1** Beeinträchtigung des Landschaftsbilds

Legende auf Blatt 85

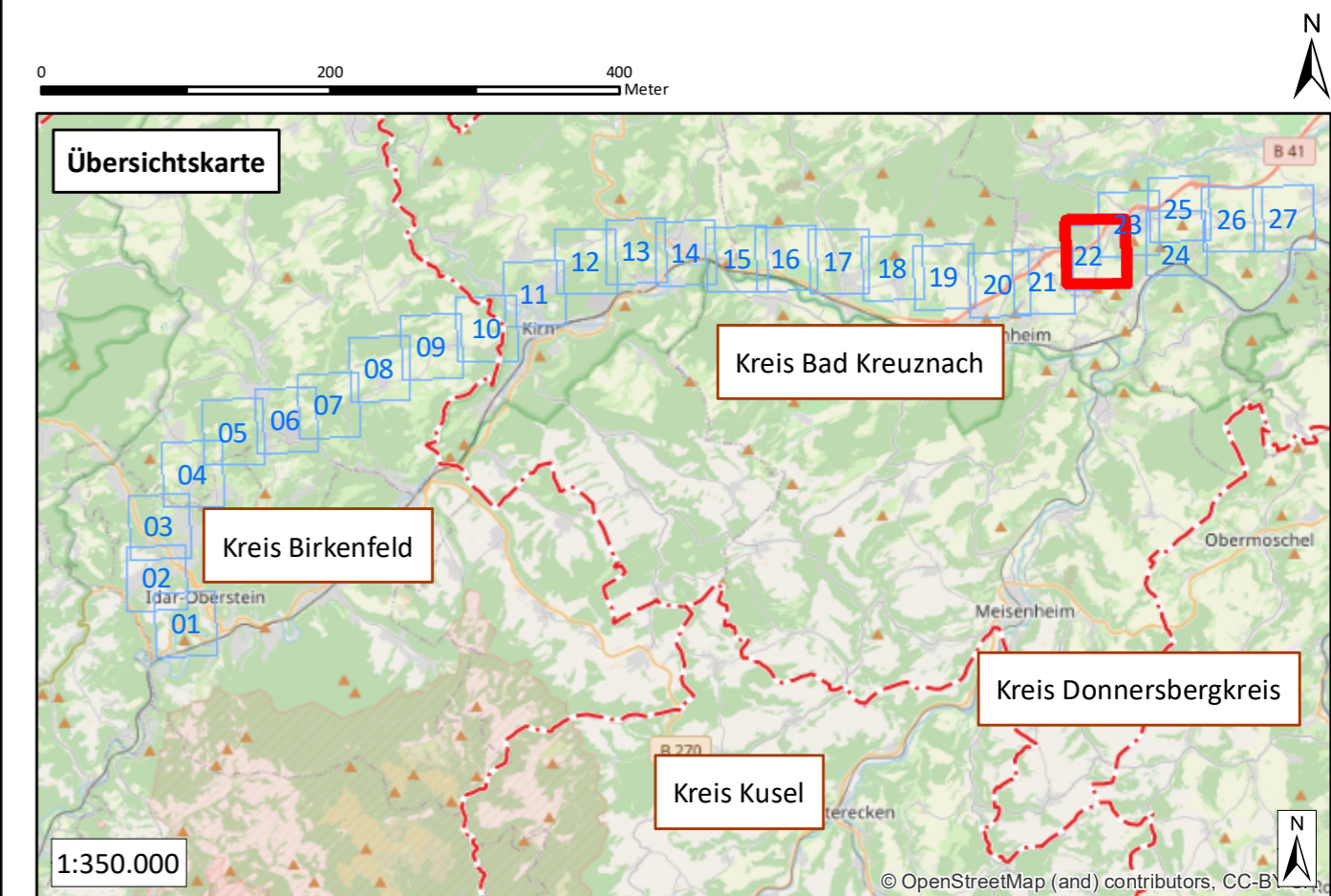

**westnetz** Westnetz GmbH  
 SpeziaService Strom  
 Florianstraße 15-21  
 44139 Dortmund

**Ersatzneubau der 110-kV-Hochspannungsfreileitung  
 Idar-Oberstein – Niederhausen (Bl. 1381)**

**Landschaftspflegerischer Begleitplan 1. Planänderung**

Karte 2: Bestands- und Konfliktplan  
 Flora (S. 1-57) Fauna (S. 58-84) Legende (S. 85)

Blatt 79 von 85

Bearbeitet: Franziska Feuchter  
 Gezeichnet: Dennis Salwiczek  
 Größe: ISO A2  
 Maßstab: 1:5.000  
 Hintergrund: Orthofoto  
 Stand: März 2024



Biedrichstraße 8c  
 61200 Wölfersheim  
 Tel.: (06036) 9 89 36-10  
 Fax: (06036) 9 89 36-11  
 mail@naturplanung.de  
 www.naturplanung.de