

Neubau einer 110-kV-Hochspannungsfreileitung zwischen Idar-Oberstein - Niederhausen

110-kV-Hochspannungsfreileitung
Idar-Oberstein - Niederhausen, Bl.1381

Abschnitt: Pkt. Bergen - Monzingen

Lageplan 1:2000

von Mast Nr. 68 bis Mast Nr. 71

Gemarkung : HOCHSTETTEN DHAUN
Gemeinde : Hochstetten-Dhaun Hochstetten-Dhaun
Verbandsgmd. : Kirn-Land Kirn-Land
Kreis : Bad Kreuznach Bad Kreuznach
SGD : Nord Nord
Land : Rheinland-Pfalz Rheinland-Pfalz
Katasteramt : Bad Kreuznach Bad Kreuznach
Grundbuchamt : Bad Sobernheim Bad Sobernheim

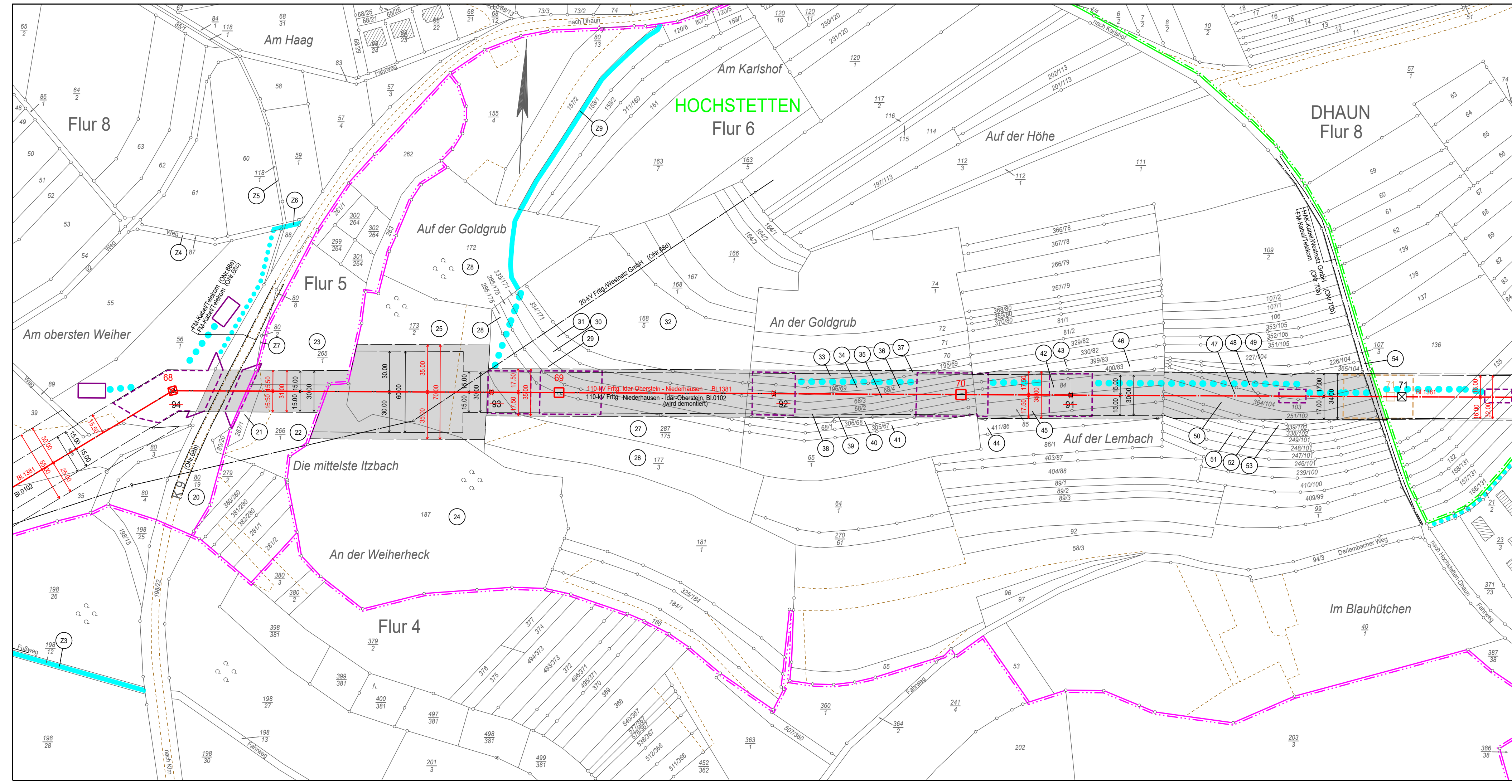

- ### Legende
- Staatsgrenze
 - Landesgrenze
 - Reg.-Bez. Grenze
 - Kreisgrenze
 - Gemeindegrenze
 - Gemarkungsgrenze
 - Flurgrenze
 - Hochspannungsfreileitung (Bestand)
 - Hochspannungsfreileitung (Planung)
 - Hochspannungsfreileitung (Bestand) wird demontiert
 - □ Trag-/ Abspannmast (Bestand)
 - □ Trag-/ Abspannmast (Planung)
 - □ Trag-/ Abspannmast (Bestand) wird demontiert
 - Hochspannungskabel geplant
 - 1 laufende Nr. der vom Schutzstreifen betroffenen Flurstücke in der Gemarkung
 - Z1 laufende Nr. der ausschließlich von Zuwegungen oder Arbeitsflächen betroffenen Flurstücke in der Gemarkung
 - (ONr.1a) Objektnummer lt. Kreuzungsverzeichnis
 - Versorgungsleitung
 - Planungen/ Flächenausweisungen nachrichtlich übernommen
 - Topografie nachrichtlich übernommen
 - Schutzstreifenrand
 - Schutzstreifen (innerhalb der im Plankopf grün dargestellten Gemarkung)
 - temporäre Arbeitsfläche innerhalb des Schutzstreifens (nachrichtliche Darstellung)
 - temporäre Arbeitsfläche außerhalb des Schutzstreifens auf Flurstücken mit Schutzstreifenanspruchnahme
 - temporäre Arbeitsfläche auf Flurstücken ohne Schutzstreifenanspruchnahme
 - Zuwegung auf Flurstücken mit Schutzstreifenanspruchnahme
 - Zuwegung auf Flurstücken ohne Schutzstreifenanspruchnahme
 - □ provisorischer Mast
 - Rand der für das Provisorium benötigten Fläche
 - Achse Provisorium
 - Eintragung in diesem Farbton
 - ehemaliger Planungsstand

Ausgabe:	30.10.2020	09.02.2024	11:27:18
Erstellt:	16.05.2013		10:33:36
Inhalt:	Planung Vorabzug		

