

Neubau einer 110-kV-Hochspannungsfreileitung
zwischen Idar-Oberstein - Niederhausen

110-kV-Hochspannungsfreileitung
Idar-Oberstein - Niederhausen, Bl.1381

Abschnitt: Pkt. Bergen - Monzingen

Lageplan 1:1000

von Mast Nr. 61 bis Mast Nr. 63

Gemarkung : KIRN
Gemeinde : Kirn

Kreis : Bad Kreuznach
SGD : Nord
Land : Rheinland-Pfalz
Katasteramt : Bad Kreuznach
Grundbuchamt : Bad Sobernheim

Ausgabe:	30.10.2020	15.27.20
Erstellt:	05.09.2014	08.05.38
Inhalt:	Planung	

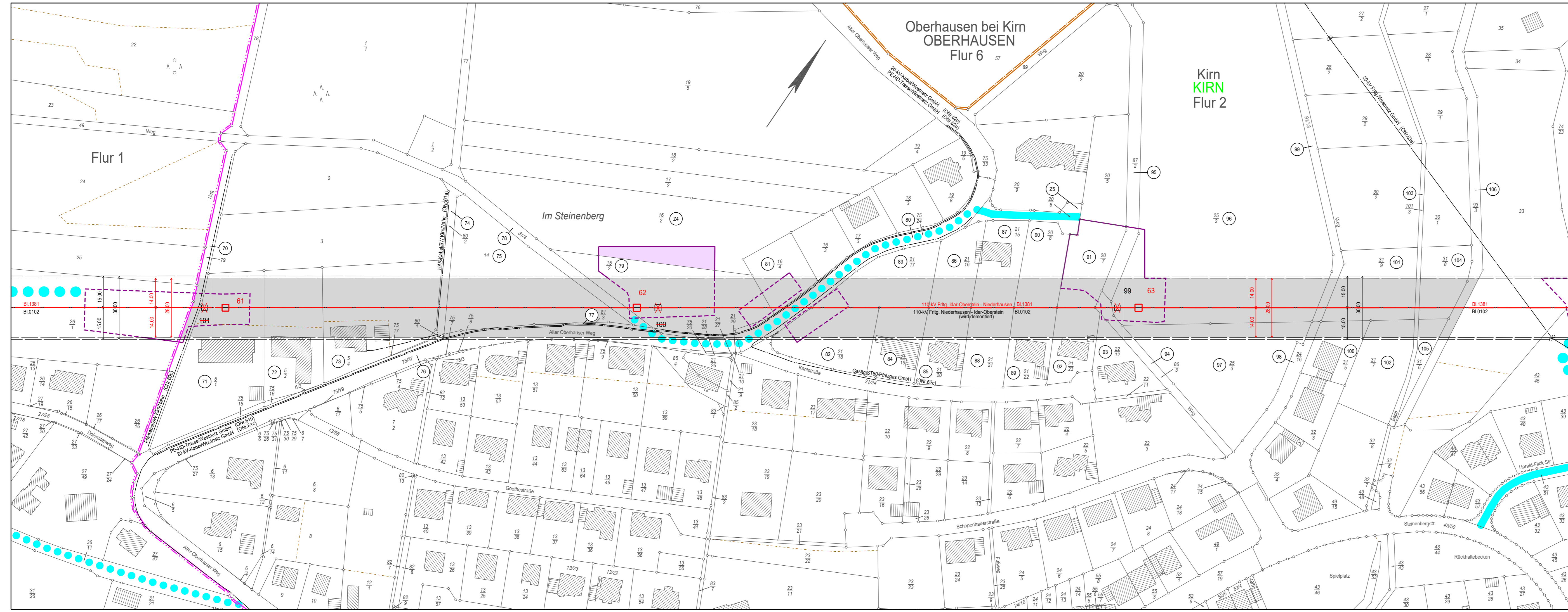

Legende

- Staatsgrenze
- Landesgrenze
- Reg.-Bez. Grenze
- Kreisgrenze
- Gemeindegrenze
- Gemarkungsgrenze
- Flurgrenze
- Hochspannungsfreileitung (Bestand)
- Hochspannungsfreileitung (Planung)
- Hochspannungsfreileitung (Bestand) wird demontiert
- Trag-/ Abspannmast (Bestand)
- Trag-/ Abspannmast (Planung)
- Trag-/ Abspannmast (Bestand) wird demontiert
- Hochspannungskabel geplant

- laufende Nr. der vom Schutzstreifen betroffenen Flurstücke in der Gemarkung
- laufende Nr. der ausschließlich von Zuwegungen oder Arbeitsflächen betroffenen Flurstücke in der Gemarkung
- Objektnummer lt. Kreuzungsverzeichnis
- Versorgungsleitung
- Planungen/ Flächenausweisungen nachrichtlich übernommen
- Topografie nachrichtlich übernommen
- Schutzstreifenrand
- Schutzstreifen (innerhalb der im Plankopf grün dargestellten Gemarkung)
- temporäre Arbeitsfläche innerhalb des Schutzstreifens (nachrichtliche Darstellung)
- temporäre Arbeitsfläche außerhalb des Schutzstreifens auf Flurstücken mit Schutzstreifenanspruchnahme
- temporäre Arbeitsfläche auf Flurstücken ohne Schutzstreifenanspruchnahme
- Zuwegung auf Flurstücken mit Schutzstreifenanspruchnahme
- Zuwegung auf Flurstücken ohne Schutzstreifenanspruchnahme
- provisorischer Mast
- Rand der für das Provisorium benötigten Fläche
- Achse Provisorium