

Neubau einer 110-kV-Hochspannungsfreileitung zwischen Idar-Oberstein - Niederhausen

110-kV-Hochspannungsfreileitung Idar-Oberstein - Niederhausen, Bl.1381

Abschnitt: Pkt. Erz-Berg - Pkt. Bergen

Lageplan 1:2000

von Mast Nr. 36 bis Mast Nr. 40

Gemarkung : NIEDERWÖRRESBACH	BERSCHWEILER B. KIRN
Gemeinde : Niederwörresbach	Berschweiler bei Kirn
Kreis : Birkenfeld	Birkenfeld
SGD : Nord	Nord
Land : Rheinland-Pfalz	Rheinland-Pfalz
Katasteramt : Birkenfeld	Birkenfeld
Grundbuchamt : Idar-Oberstein	Idar-Oberstein

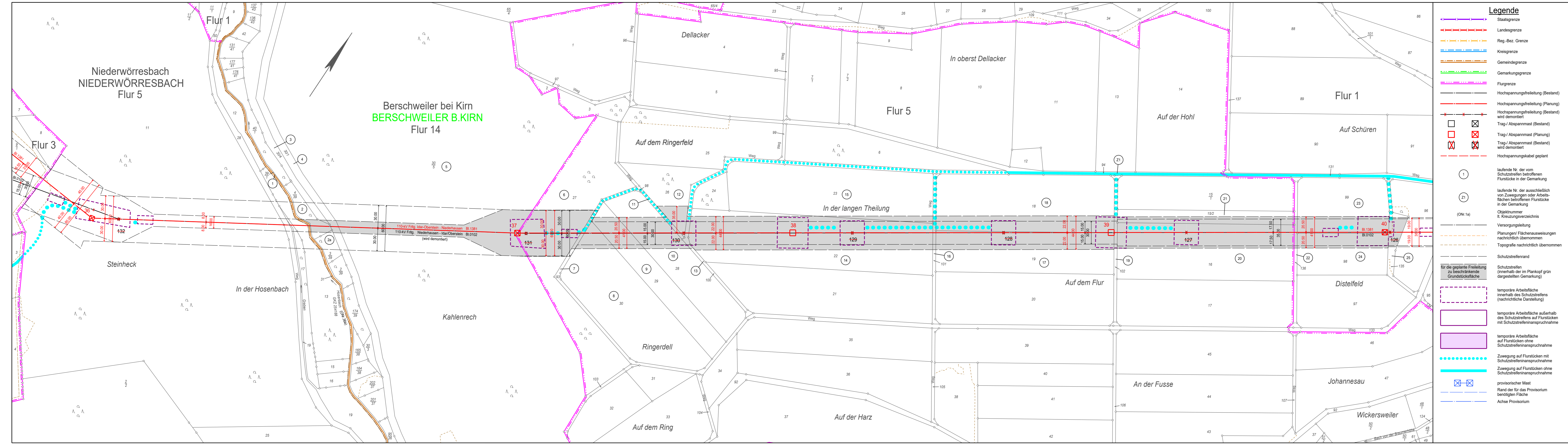

Legende

- Staatsgrenze
- Landesgrenze
- Reg.-Bez. Grenze
- Kreisgrenze
- Gemeindegrenze
- Gemarkungsgrenze
- Flurgrenze
- Hochspannungsfreileitung (Bestand)
- Hochspannungsfreileitung (Planung)
- Hochspannungsfreileitung (Bestand) wird demontiert
- Trag-/ Abspannmast (Bestand)
- Trag-/ Abspannmast (Planung)
- Trag-/ Abspannmast (Bestand) wird demontiert
- Hochspannungskabel geplant
- laufende Nr. der vom Schutzstreifen betroffenen Flurstücke in der Gemarkung
- laufende Nr. der ausschließlich von Zuwegungen oder Arbeitsflächen betroffenen Flurstücke in der Gemarkung
- Objektnummer lt. Kreuzungsverzeichnis (ONr.1a)
- Versorgungsleitung
- Planungen/ Flächenausweisungen nachrichtlich übernommen
- Topografie nachrichtlich übernommen
- Schutzstreifenrand
- Schutzstreifen (innerhalb der im Plankopf grün dargestellten Gemarkung)
- temporäre Arbeitsfläche innerhalb des Schutzstreifens (nachrichtliche Darstellung)
- temporäre Arbeitsfläche außerhalb des Schutzstreifens auf Flurstücken mit Schutzstreifenanspruchnahme
- temporäre Arbeitsfläche auf Flurstücken ohne Schutzstreifenanspruchnahme
- Zuwegung auf Flurstücken mit Schutzstreifenanspruchnahme
- Zuwegung auf Flurstücken ohne Schutzstreifenanspruchnahme
- provisorischer Mast
- Rand der für das Provisorium benötigten Fläche
- Achse Provisorium

Ausgabe:	30.10.2020	15:21:16
Erstellt:	15.05.2013	13:09:33
Inhalt:	Planung	

