

Neubau einer 110-kV-Hochspannungsfreileitung zwischen Idar-Oberstein - Niederhausen

110-kV-Hochspannungsfreileitung Idar-Oberstein - Niederhausen, Bl.1381

Abschnitt: Algenrodt - Pkt. Erz-Berg

Lageplan 1:2000

von Mast Nr. 22 bis Mast Nr. 23

Gemarkung	: VOLLMERSBACH	VEITSRODT	NIEDERWÖRRESBACH
Gemeinde	: Vollmersbach	Veitsrodt	Niederwörresbach
Kreis	: Birkenfeld	Birkenfeld	Birkenfeld
SGD	: Nord	Nord	Nord
Land	: Rheinland-Pfalz	Rheinland-Pfalz	Rheinland-Pfalz
Katasteramt	: Birkenfeld	Birkenfeld	Birkenfeld
Grundbuchamt	: Idar-Oberstein	Idar-Oberstein	Idar-Oberstein

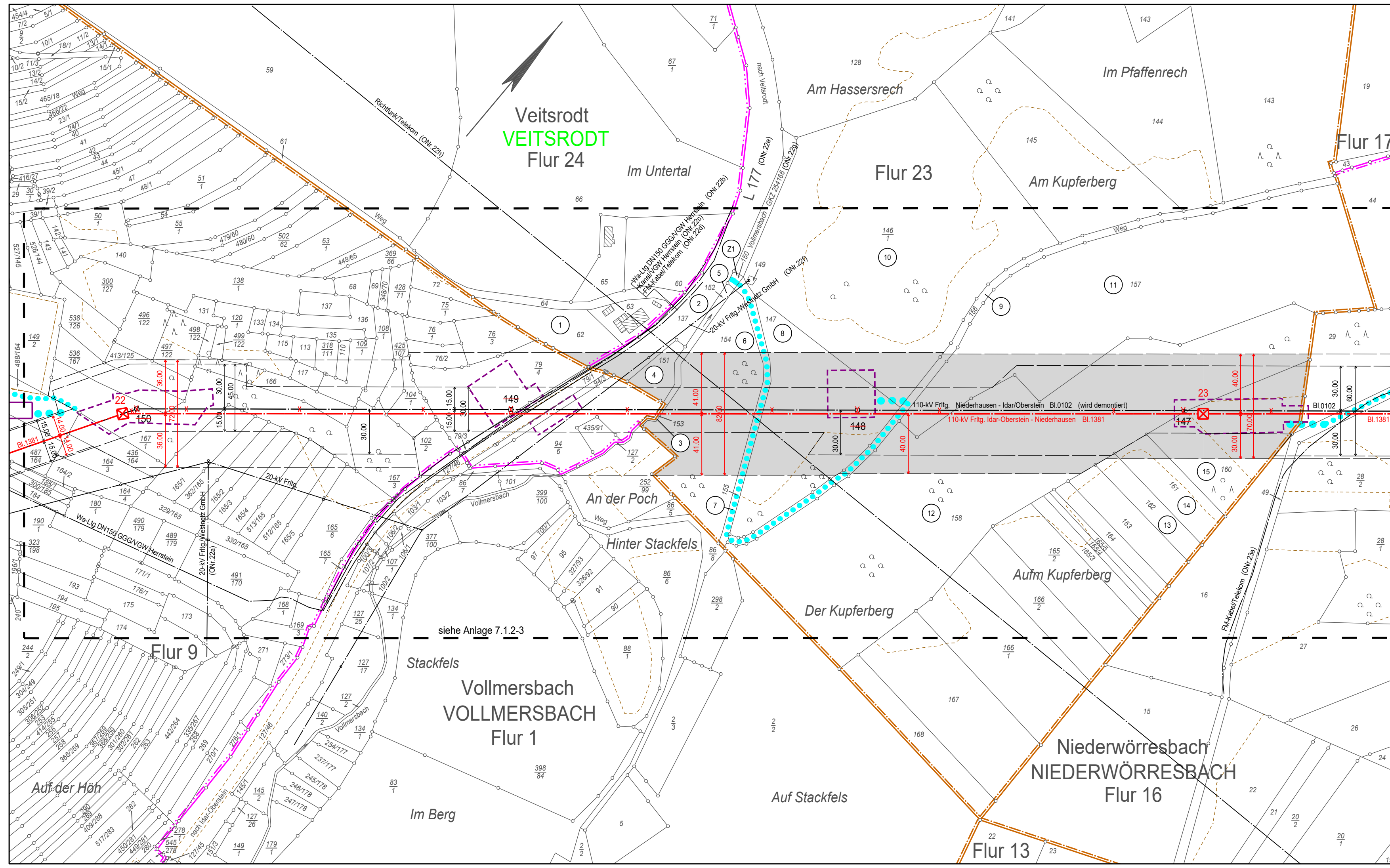

- Legende**
- Staatsgrenze
 - Landesgrenze
 - Reg.-Bez. Grenze
 - Kreisgrenze
 - Gemeindegrenze
 - Gemarkungsgrenze
 - Flurgrenze
 - Hochspannungsfreileitung (Bestand)
 - Hochspannungsfreileitung (Planung)
 - Hochspannungsfreileitung (Bestand) wird demontiert
 - Trag-/ Abspannmast (Bestand)
 - Trag-/ Abspannmast (Planung)
 - Trag-/ Abspannmast (Bestand) wird demontiert
 - Hochspannungskabel geplant
 - laufende Nr. der vom Schutzstreifen betroffenen Flurstücke in der Gemarkung
 - laufende Nr. der ausschließlich von Zuwegungen oder Arbeitsflächen betroffenen Flurstücke in der Gemarkung
 - Objektnummer lt. Kreuzungsverzeichnis
 - Versorgungsleitung
 - Planungen/ Flächenausweisungen nachrichtlich übernommen
 - Topografie nachrichtlich übernommen
 - Schutzstreifenrand
 - Schutzstreifen (innerhalb der im Plankopf grün dargestellten Gemarkung)
 - temporäre Arbeitsfläche innerhalb des Schutzstreifens (nachrichtliche Darstellung)
 - temporäre Arbeitsfläche außerhalb des Schutzstreifens auf Flurstücken mit Schutzstreifenanspruchnahme
 - temporäre Arbeitsfläche auf Flurstücken ohne Schutzstreifenanspruchnahme
 - Zuwegung auf Flurstücken mit Schutzstreifenanspruchnahme
 - Zuwegung auf Flurstücken ohne Schutzstreifenanspruchnahme
 - provisorischer Mast
 - Rand der für das Provisorium benötigten Fläche
 - Achse Provisorium

Ausgabe:	30.10.2020	15:16:23
Erstellt:	29.04.2013	13:21:09
Inhalt:	Planung	

