

Neubau einer 110-kV-Hochspannungsfreileitung zwischen Idar-Oberstein - Niederhausen

110-kV-Hochspannungsfreileitung
Idar-Oberstein - Niederhausen, Bl.1381
Abschnitt: Algenrodt - Pkt. Erz-Berg

Lageplan 1:1000

von Mast Nr. 22 bis Mast Nr. 23

Gemarkung	: VOLLMERSBACH	VEITSRODT	NIEDERWÖRRESBACH
Gemeinde	: Vollmersbach	Veitsrodt	Niederwörresbach
Kreis	: Birkenfeld	Birkenfeld	Birkenfeld
SGD	: Nord	Nord	Nord
Land	: Rheinland-Pfalz	Rheinland-Pfalz	Rheinland-Pfalz
Katasteramt	: Birkenfeld	Birkenfeld	Birkenfeld
Grundbuchamt	: Idar-Oberstein	Idar-Oberstein	Idar-Oberstein

Legende

- Staatsgrenze
- Landesgrenze
- Reg.-Bez. Grenze
- Kreisgrenze
- Gemeindegrenze
- Gemarkungsgrenze
- Flurgrenze
- Hochspannungsfreileitung (Bestand)
- Hochspannungsfreileitung (Planung)
- Hochspannungsfreileitung (Bestand) wird demontiert
- Trag-/ Abspannmast (Bestand)
- Trag-/ Abspannmast (Planung)
- Trag-/ Abspannmast (Bestand) wird demontiert
- Hochspannungskabel geplant

- laufende Nr. der vom Schutzstreifen betroffenen Flurstücke in der Gemarkung
- laufende Nr. der ausschließlich von Zuwegungen oder Arbeitsflächen betroffenen Flurstücke in der Gemarkung
- Objektnummer lt. Kreuzungsverzeichnis
- Versorgungsleitung
- Planungen/ Flächenausweisungen nachrichtlich übernommen
- Topografie nachrichtlich übernommen
- Schutzstreifenrand
- Schutzstreifen (innerhalb der im Plankopf grün dargestellten Gemarkung)
- temporäre Arbeitsfläche innerhalb des Schutzstreifens (nachrichtliche Darstellung)
- temporäre Arbeitsfläche außerhalb des Schutzstreifens auf Flurstücken mit Schutzstreifenanspruchnahme
- temporäre Arbeitsfläche auf Flurstücken ohne Schutzstreifenanspruchnahme
- Zuwegung auf Flurstücken mit Schutzstreifenanspruchnahme
- Zuwegung auf Flurstücken ohne Schutzstreifenanspruchnahme
- provisorischer Mast
- Rand der für das Provisorium benötigten Fläche
- Achse Provisorium

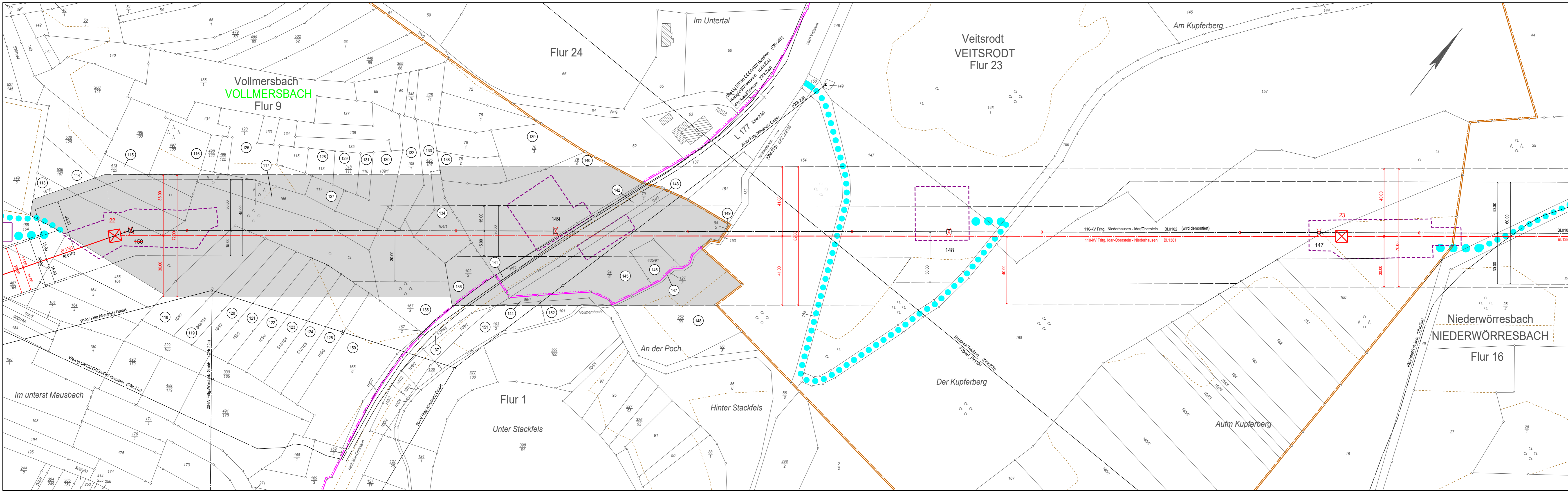

Ausgabe:	30.10.2020	15:16:58
Erstellt:	29.04.2013	14:31:38
Inhalt:	Planung	

