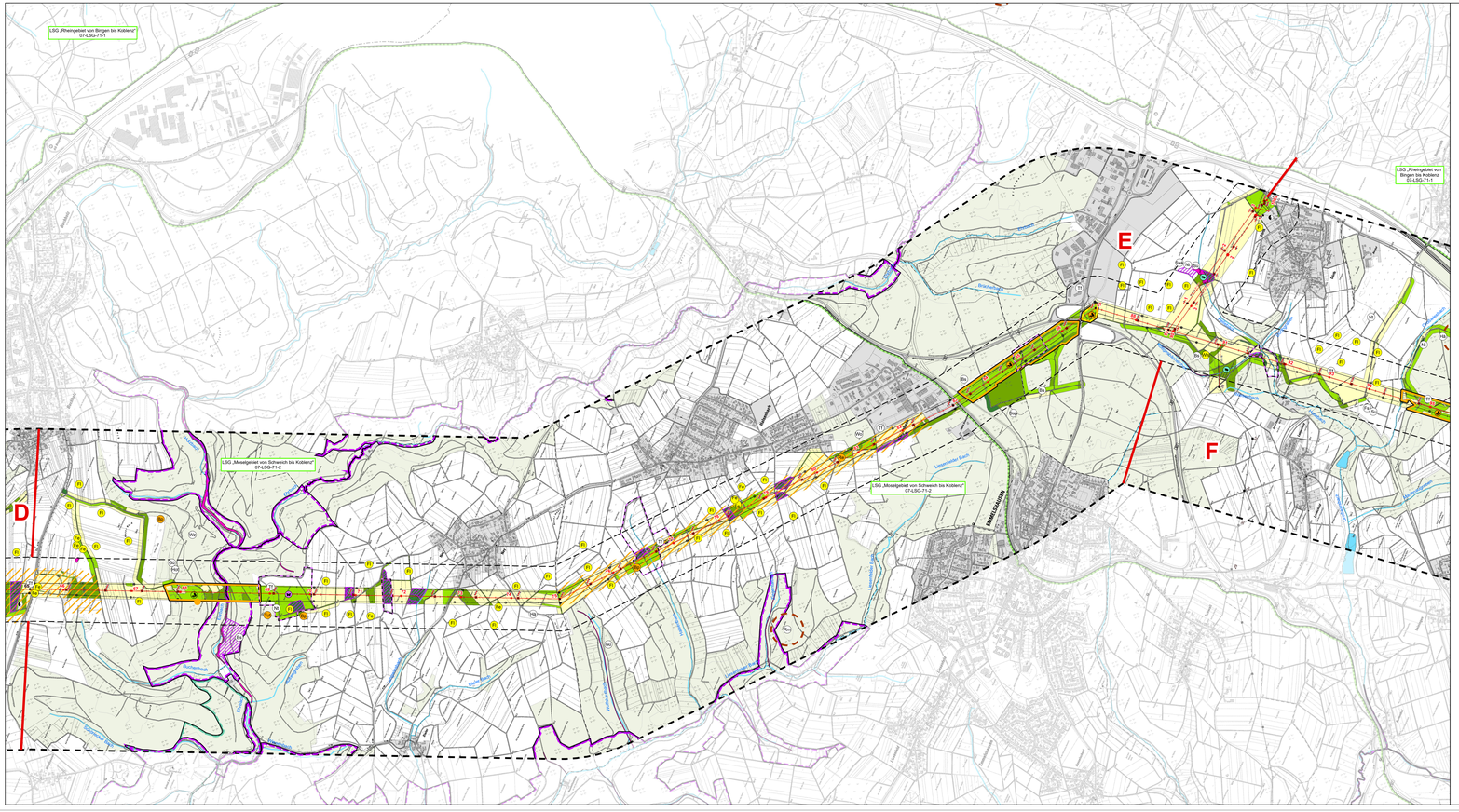

Natura 2000-Gebiete

- FFH-Gebiet
- Vogelschutzgebiet

Schutzgebiete gem. BNatSchG

- Naturschutzgebiet
- Landschaftsschutzgebiet
- Geschützter Landschaftsbestandteil
- Naturdenkmal

Geschützte Biotope und schützenswerte Lebensräume

Bedeutung und Empfindlichkeit sehr hoch

- nach § 30 BNatSchG geschützte Biotope
- FFH-Lebensraumtyp
- nach § 30 BNatSchG geschützte Biotope und FFH-Lebensraumtyp

Biotope und Biotopkomplexe

Bedeutung und Empfindlichkeit

- sehr hoch
- hoch
- mittel
- gering
- keine (befestigte oder bebaute Flächen)

Tiere und ihre Lebensräume

Planungsrelevante Brutvögel

RL 2 = stark gefährdet

Bp	Baumpieper (§)	Re	Rebhuhn (§)
Gp	Gelbspötter (§)	Tut	Turteltaube (§§§)

RL 3 = gefährdet

Fl	Feldlerche (§)	Sto	Stockente (§)
Fe	Feldsperling (§)	Wa	Wachtel (§)
H	Haussperling (§)	Wls	Waldlaubsänger (§)
Rs	Rauchschwalbe (§)		

RL * / V = ungefährdet/ Vorwarnliste

Bf	Baumfalke (§§§)	Ro	Rohrammer (§)
Ha	Bluthänfling (§)	Rm	Rotmilan (§§§)
Bs	Buntspecht (§)	Swk	Schwarzkehlchen (§)
D	Dohle (§)	Swm	Schwarzmilan (§§§)
Ev	Eisvogel (§§)	Ssp	Schwarzspecht (§§)
Fs	Feldschwirl (§)	Sst	Schwarzstorch (§§§)
Ge	Gebirgsstelze (§)	Sp	Sperber (§§§)
Gr	Gartenrotschwanz (§)	Su	Sumpfrohrsänger (§)
Gsp	Grauspecht (§§)	Tr	Teichhuhn (§§)
Gü	Grünspecht (§§)	Ts	Trauerschnäpper (§)
Ha	Habicht (§§§)	Tf	Turmfalke (§§§)
Hot	Hohltaube (§)	Uh	Uhu (§§§)
Ks	Kleinspecht (§)	Wz	Waldkauz (§§§)
Kra	Kolkrabe (§)	Wo	Waldohreule (§§§)
Msp	Mittelspecht (§§)	Wf	Wanderfalke (§§§)
Mb	Mäusebussard (§§§)	Wsb	Wespenbussard (§§§)
Nt	Neuntöter (§)		

Brutvorkommen/ Brutzeitbeobachtungen

§§§ nach EG-ArtSchVO Nr. 338/97 streng geschützte Art

§§ nach BNatSchG § 7 (2) streng geschützte Art

§ nach BNatSchG § 7 (2) besonders geschützte Art

Nestschutz gem. § 24 LNatSchG (100 m)

Bedeutende Tierlebensräume

- Brutreviere sowie (potenzielle) Lebensstätten des Neuntöters und von charakteristischen Freibrütern im Leitungsschutzstreifen
- potenzielle Lebensräume der Haselmaus
- Lebensräume Tagfalter von besonderer Bedeutung
- Lebensräume Tagfalter von allgemeiner Bedeutung
- Lebensräume Reptilien
- (potenzielle) Lebensräume Amphibien (Laichhabitate/Sommerlebensräume)
- bedeutende faunistische Lebensraumkomplexe (im Bereich der Leitungstrasse)

Nachrichtlich

- Wälder
- Siedlungsflächen
- Fließgewässer
- Autobahn
- klassifizierte Straßen
- bestehende Hoch-/Höchstspannungsfreileitungen

Geplantes Vorhaben

- Trassenverlauf des Ersatzneubaus
- 2 geplanter Trag-/ Abspannmast mit lfd. Nummer
- geplanter Schutzstreifen
- bestehende Hochspannungsfreileitungen (vorhandener Schutzstreifen maßstabsbedingt nicht dargestellt)
- 48 Trag-/ Abspannmast (Bestand) wird demontiert, mit lfd. Nummer
- A Bauabschnitt

Untersuchungsgebiet

- Untersuchungsgebiet Zone I: 100 m breiter Korridor (im unmittelbaren Trassenbereich, maßstabsbedingt nicht dargestellt)
- Untersuchungsgebiet Zone II: 400 m breiter Korridor
- Erweitertes Untersuchungsgebiet: 2.000 m breiter Korridor
- Kreisgrenze
- Verbandsgemeindegrenze

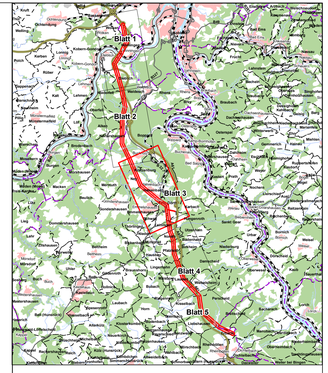

westnetz

Ersatzneubau der 110-kV-Leitungsverbindung zwischen Metternich und Erbach

Umweltverträglichkeitsuntersuchung

Karte 3: Schutzgut Pflanzen und Tiere

	Datum	Name		Kennzeichnung	Maßstab: 1:10.000
PL	11/2020	Se	Projekt-Nr.	0111-13-030	
gez.	11/2020	Pu	Datei-Name	201209_UVS_Pflanzen_Tiere_Blatt3.mxd	Anlage:
gepr.	11/2020	Se	Plotteinstellung	pdf, 1200 hpgl	Blätter: 5
Blattgröße: 149 x 52 cm					Blatt-Nr.: 3

SWECO
Zertifiziert durch die TÜV Rheinland Cert GmbH
nach ISO 9001:2015, ISO 14001:2015, OHSAS 18001:2007

Sweco GmbH
Standort Koblenz
Stegemannstraße 5-7
56068 Koblenz
Deutschland

T +49 261 30439-0
F +49 261 30439-25
E koblenz@sweco-gmbh.de
W www.sweco-gmbh.de