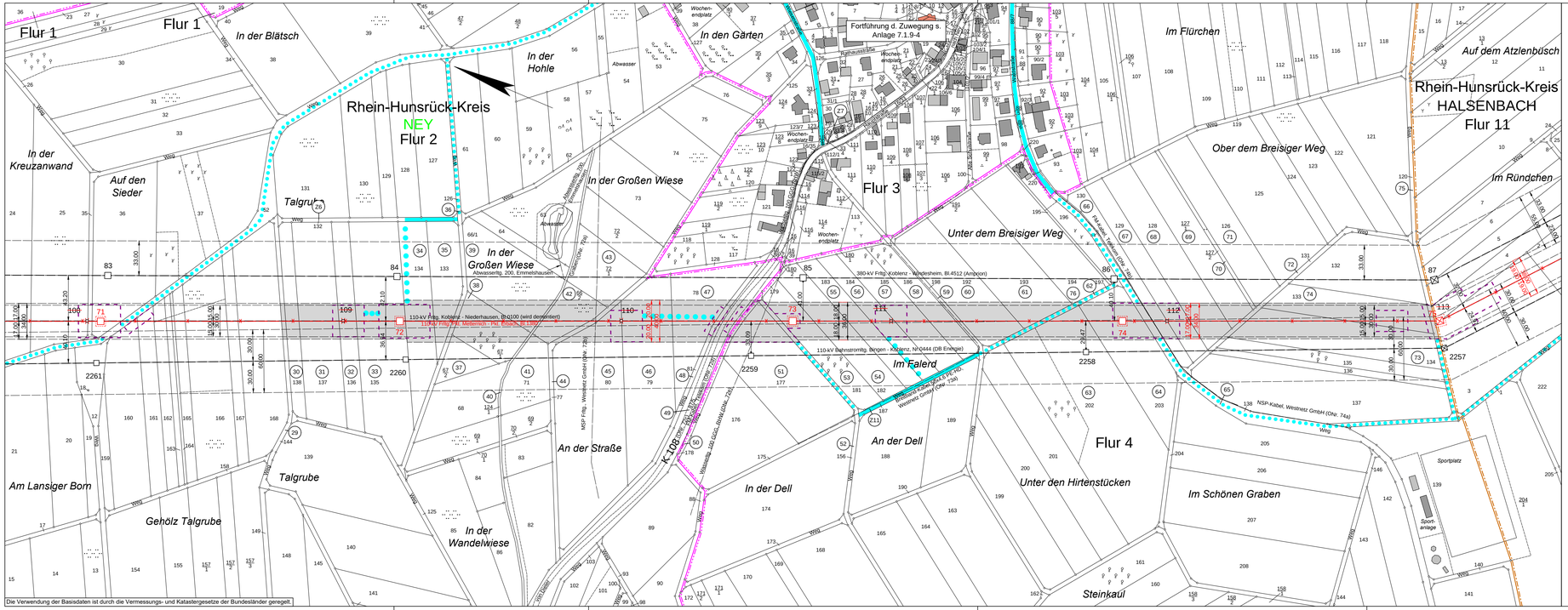

Legende

- Staatsgrenze
- Landesgrenze
- Reg.- Bez. Grenze
- Kreisgrenze
- Gemeindegrenze
- Gemarkungsgrenze
- Flurgrenze
- Hochspannungsfreileitung (Bestand)
- Hochspannungsfreileitung (Planung)
- Hochspannungsfreileitung (Bestand) wird demontiert
- Trag-/ Abspannmast (Bestand)
- Trag-/ Abspannmast (Planung)
- Trag-/ Abspannmast (Bestand) wird demontiert
- Hochspannungskabel geplant
- 1 — laufende Nr. der vom Schutzstreifen betroffenen Flurstücke in der Gemarkung
- 21 — **laufende Nr. der ausschließlich von Zuwegungen oder Arbeitsflächen betroffenen Flurstücke in der Gemarkung**
- (ONr.1a) — Objektnummer lt. Kreuzungsverzeichnis
- Versorgungsleitung
- Planungen/ Flächenausweisungen nachrichtlich übernommen
- Topografie nachrichtlich übernommen
- Schutzstreifenrand
- Für die geplante Freileitung zu beschränkende Schutzstreifenfläche
- Schutzstreifen (innerhalb der im Plankopf grün dargestellten Gemarkung)
- temporäre Arbeitsfläche innerhalb des Schutzstreifens
- temporäre Arbeitsfläche außerhalb des Schutzstreifens auf Flurstücken mit Schutzstreifeninanspruchnahme
- temporäre Arbeitsfläche auf Flurstücken ohne Schutzstreifeninanspruchnahme
- Zuwegung auf Flurstücken mit Schutzstreifeninanspruchnahme
- Zuwegung auf Flurstücken ohne Schutzstreifeninanspruchnahme
- Achse Provisorium
- provisorischer Mast
- Rand der für das Provisorium benötigten Fläche

Anlage 7.1.9-2

westnetz

Ersatzneubau der 110-kV-Leitungsverbindung zwischen Metternich und Erbach

110-kV-Hochspannungsfreileitung Pkt. Metternich - Pkt. Erbach, Bl.1380

Abschnitt: Pkt. Pfaffenheck - Pkt. Emmelshausen

Lageplan 1 : 2000

von Mast Nr. 71 bis Mast Nr. 75

GEMARKUNG	NEY	HALSENBACH
Gemeinde	Ney	Hatzenbach
Verbandsgemeinde	Hunsrück-Mittelrhein	Hunsrück-Mittelrhein
Kreis	Rhein-Hunsrück-Kreis	Rhein-Hunsrück-Kreis
Reg.-Bez.		
Land	Rheinland-Pfalz	Rheinland-Pfalz
Katasteramt	Ostafel-Hunsrück	Ostafel-Hunsrück
Grundbuchamt	Sankt Goar	Sankt Goar

Auslegungsvermerk der Gemeinde
(Anhörungsverfahren § 43a EnWG i.V.m. § 73 VwVfG)

Der Plan hat ausgelegen in der Zeit vom ..... 20 .... bis ..... 20 ....

in der Gemeinde .....

Gemeinde Siegel

Planfeststellungsvermerk der Planfeststellungsbehörde

Nach § 43b EnWG i.V.m. § 74 VwVfG planfestgestellt durch Beschluss vom ..... 20 ....

Planfeststellungsbehörde Siegel

Auslegungsvermerk der Gemeinde
(Planfeststellungsbeschluss und festgestellter Plan (§ 43b EnWG i.V.m. § 74 VwVfG))

Der Planfeststellungsbeschluss und Ausfertigung des festgestellten Planes haben ausgelegen in der Zeit vom ..... 20 .... bis ..... 20 ....

in der Gemeinde .....

Gemeinde Siegel

Stand:	12.02.2020	14:45:05
Erstellt:	27.03.2015	10:47:50
Inhalt:	Planung	

Im Stocken 6
88444 Ummendorf
Fon +49 7351 44098-0
Fax +49 7351 44098-99
info@cteam.de
www.cteam.de
cteam

westnetz
DRW—S—L