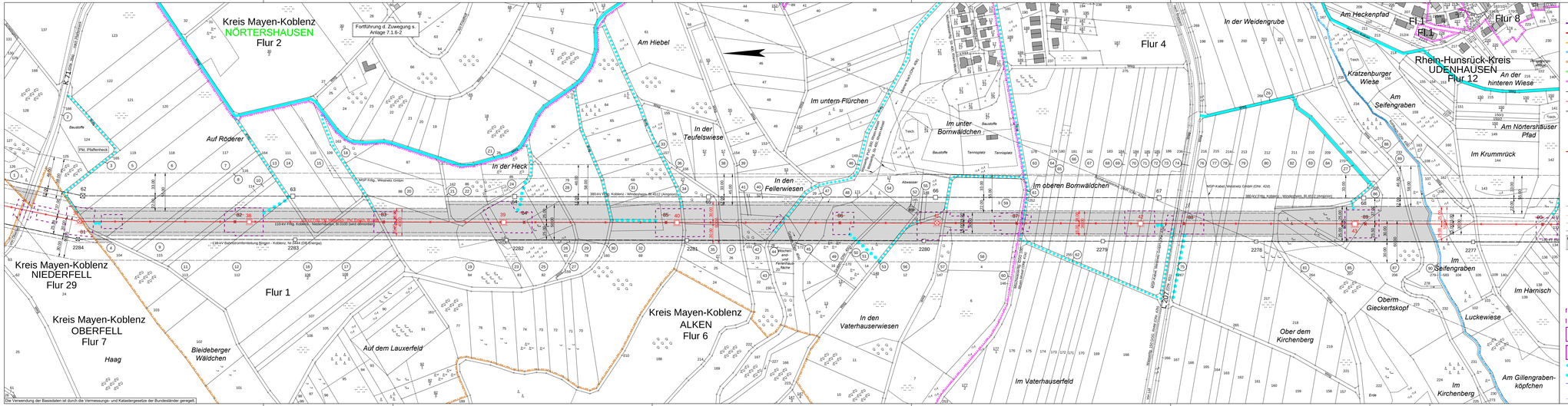
Kreis Mayen-Koblenz
NÖRTERSHAUSEN
Flur 2
Fortführung d. Zuwegung s. Anlage 7.1.6-2
Kreis Mayen-Koblenz
NIEDERFELL
Flur 29
Kreis Mayen-Koblenz
OBERFELL
Flur 7
Flur 1
Kreis Mayen-Koblenz
ALKEN
Flur 6
Flur 4
Rhein-Hunsrück-Kreis
UDENHAUSEN
Flur 12
Flur 8
Fl.1
Fl.7
Am Hiebel
Auf Röderer
In der Heck
In der Teufelswiese
In den Feilerwiesen
Im untern Fürchen
Im unter Bornwäldchen
Im oberen Bornwäldchen
In den Vaterhauserwiesen
Im Vaterhauserfeld
Auf dem Lauxerfeld
Bleideberger Wäldchen
Haag
Am Heckenpfad
In der Weidengrube
Kratzenburger Wiese
Am Seifengraben
Im Seifengraben
Am hinteren Wiese
Am Nörtershäuser Pfad
Im Krummrück
Oberm Gieckertskopf
Ob der Kirchenberg
Im Harnisch
Luckewiese
Im Kirchenberg
Am Gillengraben-köpfchen
Pkt. Pfaffenheck
Baustoffe
Teich
Teichplatz
Teichplatz
Asbestzement
Erde
110-kV-Freileitung, Koblenz - Niederhausen, Bl.0102 (wird demontiert)
110-kV-Bahnstromfernleitung (Bingen - Koblenz; N. Kraftwerk OSG Energie)
380-kV-Freileitung, Koblenz - Winkelmeiss, Bl.4512 (Ampriion)
MGF-Freileitung, Westnetz GmbH
MGF-Kabel, Westnetz GmbH (ON: 428)
Wasserleitung, DN 100 (Gem. Alken)
Wasserleitung, DN 100 (Gem. Alken)
Wasserleitung, DN 100 (Gem. Alken