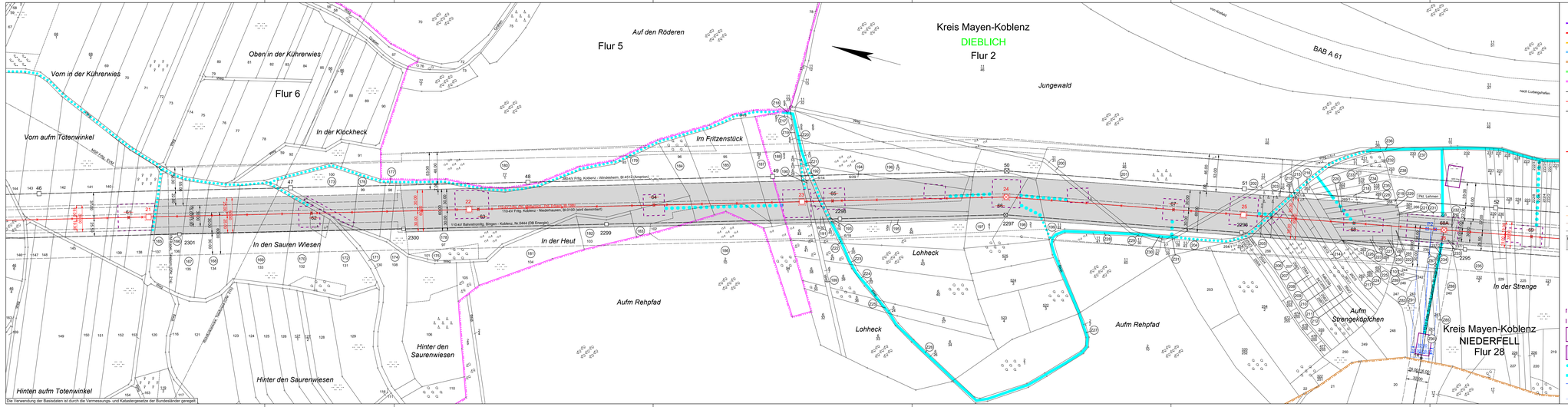
Kreis Mayen-Koblenz
DIEBLICH
Flur 2
Flur 5
Auf den Röderen
Oben in der Kührerwies
Vorn in der Kührerwies
Flur 6
Vorn aufm Totenwinkel
In der Klockheck
Im Fritzenstück
Jungewald
BAB A 61
Feldweg
Weg
110-kV Frittg. Kolberz - Windesheim, Bl.6512 (Ampriion)
110-kV Frittg. Kolberz - Niederhausen, Bl.0150 (wird demontiert)
110-kV Frittg. Kolberz - Niederhausen, Bl.0150 (wird demontiert)
110-kV Bahnhofsnotfg. Bingen - Koblenz, Nr.0444 (DB Energie)
In den Sauren Wiesen
In der Heut
Lohheck
Aufm Rehpfad
Hinter den Saurenwiesen
Hinten aufm Totenwinkel
Aufm Strengekopfchen
In der Strenge
Kreis Mayen-Koblenz
NIEDERFELL
Flur 28
Ehl. Lehmen
Hecke
Hecke
Graben
Graben
Graben