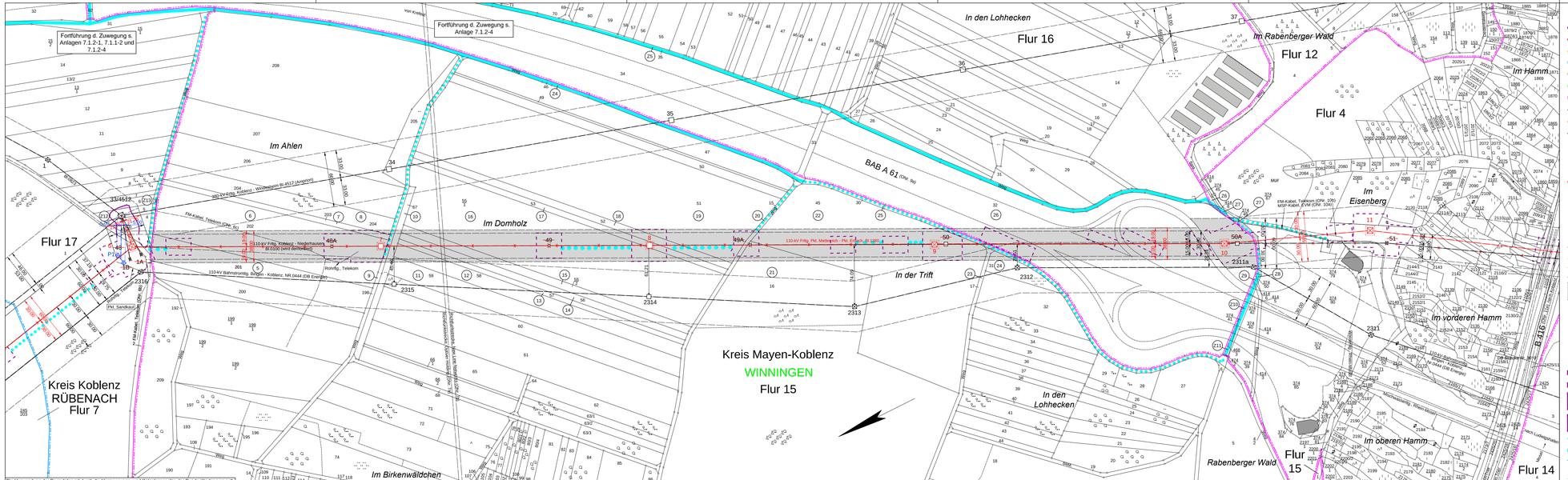
Fortführung d. Zuwegung s. Anlagen 7.1.2-1, 7.1.1-2 und 7.1.2-4
Fortführung d. Zuwegung s. Anlage 7.1.2-4
In den Lohhecken
Flur 16
Im Rabenberger Wald
Flur 12
Im Hamm
Flur 4
Im Ahlen
BAB A 61 (Ohr. Sp)
Im Domholz
Im Eisenberg
Flur 17
In der Trift
Im vorderen Hamm
Kreis Koblenz
RÜBENACH
Flur 7
Kreis Mayen-Koblenz
WINNINGEN
Flur 15
In den Lohhecken
Im oberen Hamm
Rabenberger Wald
Flur 15
Flur 14
Im Birkenwäldchen
110-kV Frttg. Pkt. Metternich - Pkt. Erbach, Bl. 1380
110-kV Frttg. Kottenborn - Niederhausen Bl.0220 (wird demontiert)
110-kV Bahnstromltg. Bingen - Koblenz, NR 0444 (DB Energie)
380-kV-Frttg. Kottenz - Wintrich Bl.4512 (Umgrung)
FM-Kabel, Telekom (Ohr. Sp)
FM-Kabel, Telekom (Ohr. Mp)
Rohrltg., Telekom
Pkt. Sandkaul
Pkt. Lehmen
Pkt. Metternich
Pkt. Erbach
Mittelspannungsleitung, Westnetz
Mittelspannungsleitung, Westnetz
Mittelspannungsleitung, Westnetz