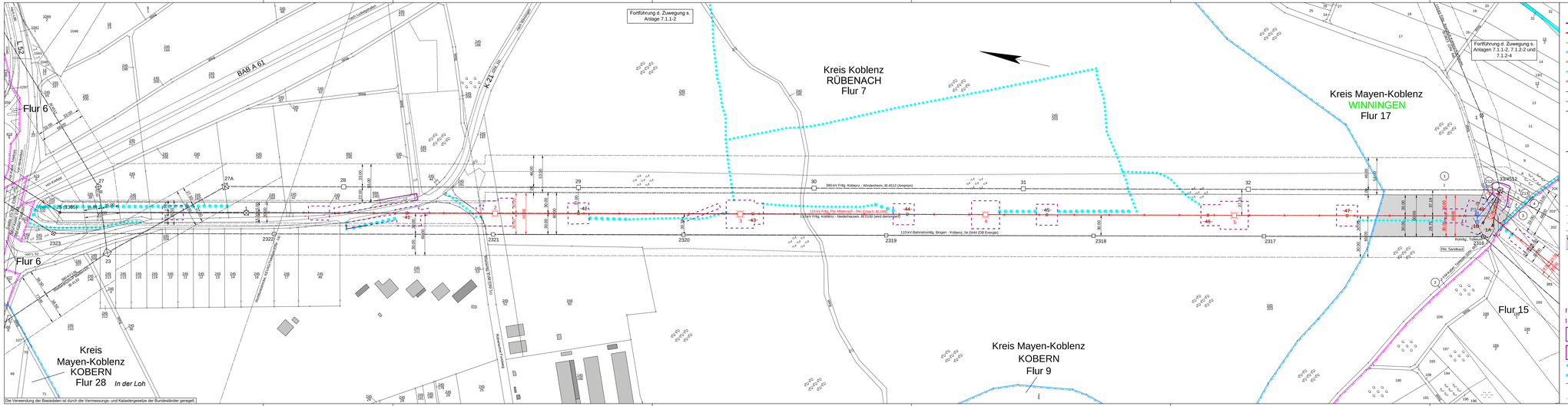

Legende

- Staatsgrenze
- Landesgrenze
- Reg.- Bez. Grenze
- Kreisgrenze
- Gemeindegrenze
- Gemarkungsgrenze
- Flurgrenze
- Hochspannungsfreileitung (Bestand)
- Hochspannungsfreileitung (Planung)
- Hochspannungsfreileitung (Bestand) wird demontiert
- Trag-/ Abspannmast (Bestand)
- Trag-/ Abspannmast (Planung)
- Trag-/ Abspannmast (Bestand) wird demontiert
- Hochspannungskabel geplant
- 1 laufende Nr. der vom Schutzstreifen betroffenen Flurstücke in der Gemarkung
- 21 (Ofw.1a) **laufende Nr. der aussstehßlich von Zuwegungen oder Arbeitsflächen betroffenen Flurstücke in der Gemarkung**
- Digitnummer lt. Kreuzungsverzeichnis
- Versorgungsleitung
- Planungen / Flächenausweisungen nachrichtlich übernommen
- Topografie nachrichtlich übernommen
- Schutzstreifenrand
- Schutzstreifen (innerhalb der im Plankopf grün dargestellten Gemarkung)
- Für die geplante Freileitung zu beschränkende Schutzzone/-fläche
- **temporäre Arbeitsfläche innerhalb des Schutzstreifens**
- **temporäre Arbeitsfläche außerhalb des Schutzstreifens auf Flurstücken mit Schutzstreifenentnahmeanspruchnahme**
- **temporäre Arbeitsfläche auf Flurstücken ohne Schutzstreifenentnahmeanspruchnahme**
- **Zuwegung auf Flurstücken mit Schutzstreifenentnahmeanspruchnahme**
- **Zuwegung auf Flurstücken ohne Schutzstreifenentnahmeanspruchnahme**
- Achse Provisorium
- provisorischer Mast
- Rand der für das Provisorium benötigten Fläche

westnetz

Anlage 7.1.2-1

Ersatzneubau der 110-kV-Leitungsverbindung zwischen Metternich und Erbach

110-kV-Hochspannungsfreileitung Pkt. Metternich - Pkt. Erbach, Bl.1380

Abschnitt: Pkt. Rübenach - Pkt. Sandkaul

Lageplan 1 : 2000

von Mast Nr. 1 bis Mast Nr. 6

GEMARKUNG	RÜBENACH	WINNINGEN
Gemeinde	Koblenz	Winningen
Verbandsgemeinde		Rhein-Mosel
Kreis	Koblenz	Mayen-Koblenz
Reg. Bez.		
Land	Rheinland-Pfalz	Rheinland-Pfalz
Katasteramt	Ostalb/Hunsrück	Ostalb/Hunsrück
Grundbuchamt	Koblenz	Koblenz

Auslegungsvermerk der Gemeinde
(Anhörungsverfahren § 43a EnWG i.V.m. § 73 VwVfG)

Der Plan hat ausgelegen in der Zeit vom ..... 20 .... bis ..... 20 ....

in der Gemeinde .....

Gemeinde

Siegel

Planfeststellungsvermerk der Planfeststellungsbehörde

Nach § 43b EnWG i.V.m. § 74 VwVfG planfestgestellt durch Beschluss vom ..... 20 ....

Planfeststellungsbehörde

Siegel

Auslegungsvermerk der Gemeinde
(Planfeststellungsbeschluss und festgestellter Plan (§ 43b EnWG i.V.m. § 74 VwVfG))

Der Planfeststellungsbeschluss und Ausfertigung des festgestellten Planes haben ausgelegen in der Zeit vom ..... 20 .... bis ..... 20 ....

in der Gemeinde .....

Gemeinde

Siegel

Stand:	16.12.2020	2:37:50
Erstellt:	27.03.2015	12:03:36
Inhalt:	Planung	

Im Stockert 6
65344 Eltville/Martinsthal
Fon +49 7231 443856-0
Fax +49 7231 443856-99
info@cteam.de
www.cteam.de

westnetz
DRW–S–L