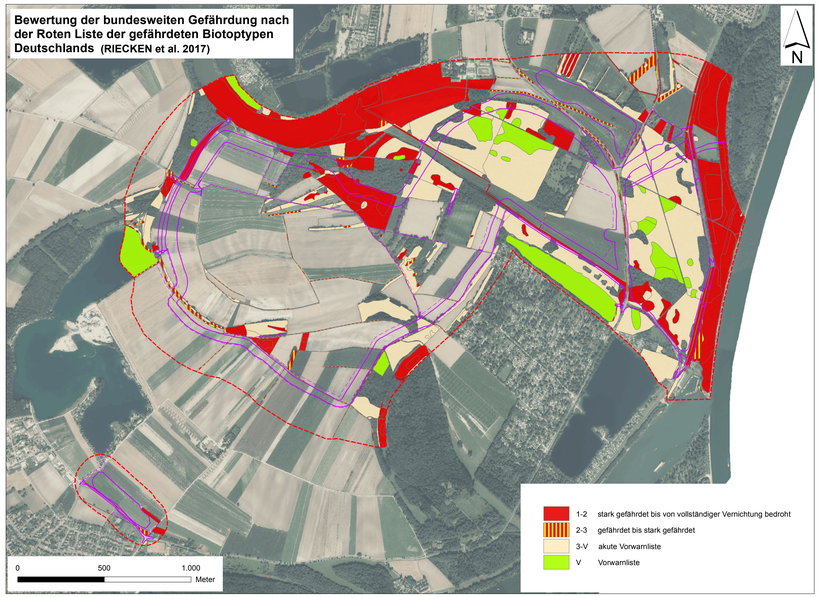

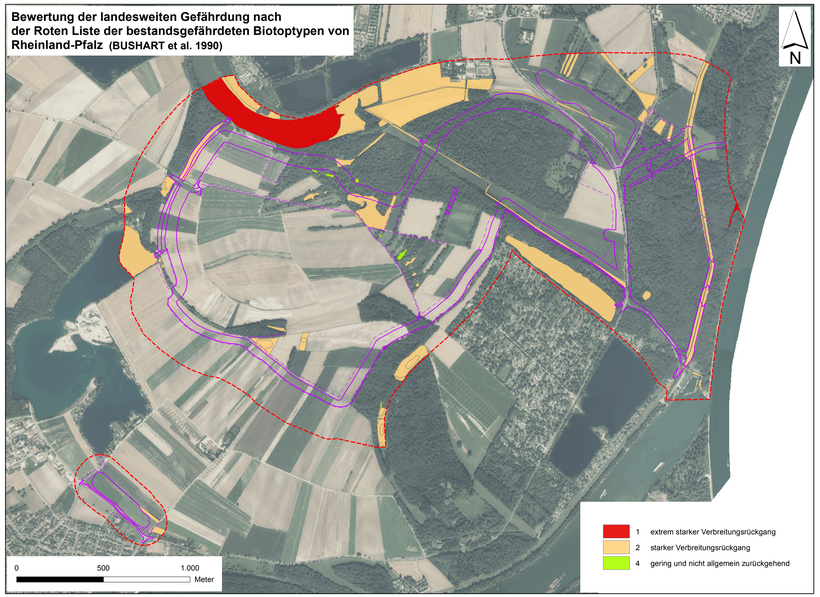

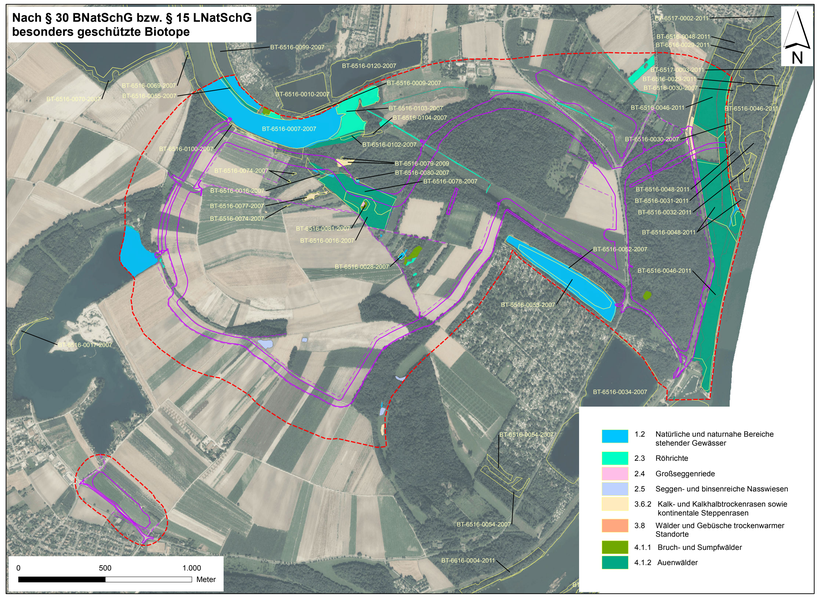

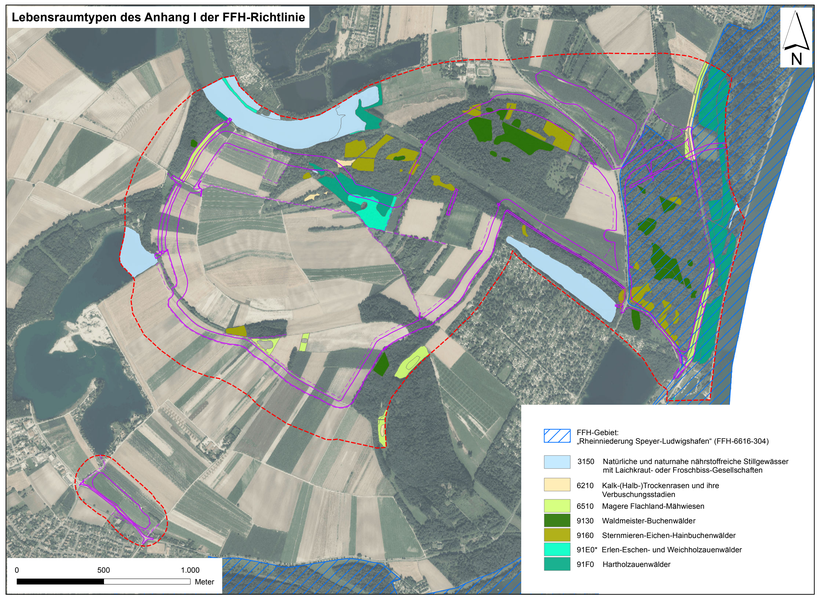

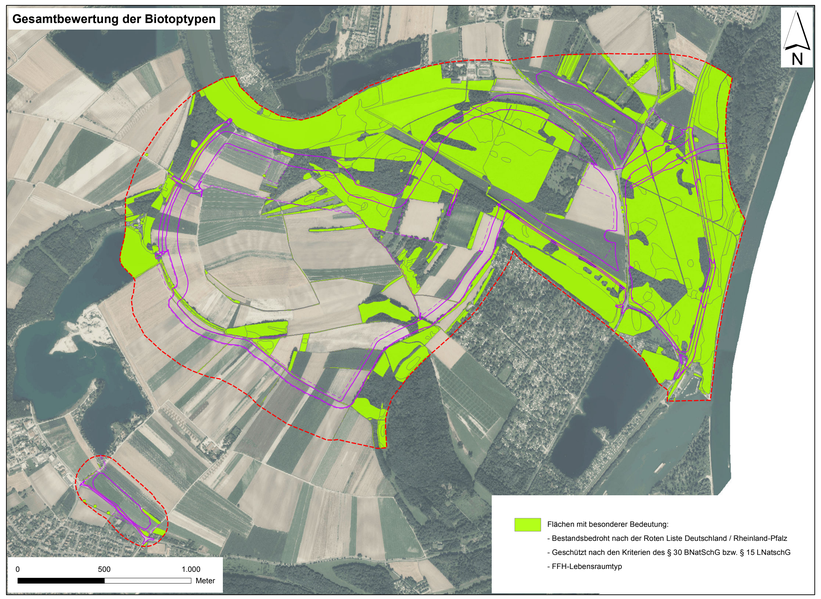

Vorhabensbestandteile

- dauerhaft
- temporär
- Untersuchungsgebiet

Geobasisdaten:
© GeoBasis-DE / LVermGeoRP 2018

AUFTRAGGEBER	Struktur- und Genehmigungsdirektion Süd, Regionalstelle Wasserwirtschaft, Abfallwirtschaft und Bodenschutz
PROJEKT	Planänderung der Hochwasserrückhaltung Waldsee/Altrip/Neuhofen Umweltverträglichkeitsprüfung (UVP)
DARSTELLUNG	Biotoptypen - Bewertung

Speyer, im Juni 2018 Auftraggeber	Heidelberg, im Juni 2018 Ralf Harter

Landschaftsplaner Ökologen Umweltgutachter	Römerstraße 56 69115 Heidelberg Tel.: (0 62 21) 1 38 30-0 E-Mail: heidelberg@weibel-ness.de	IUS Weibel & Ness

Maßstab 1 : 12.500	Bearb.: KV	Gez.: KV	Karte 3.2

Datei: 3245_UVP_Karte_3_2_Biotoptypen_Bewertung.mxd