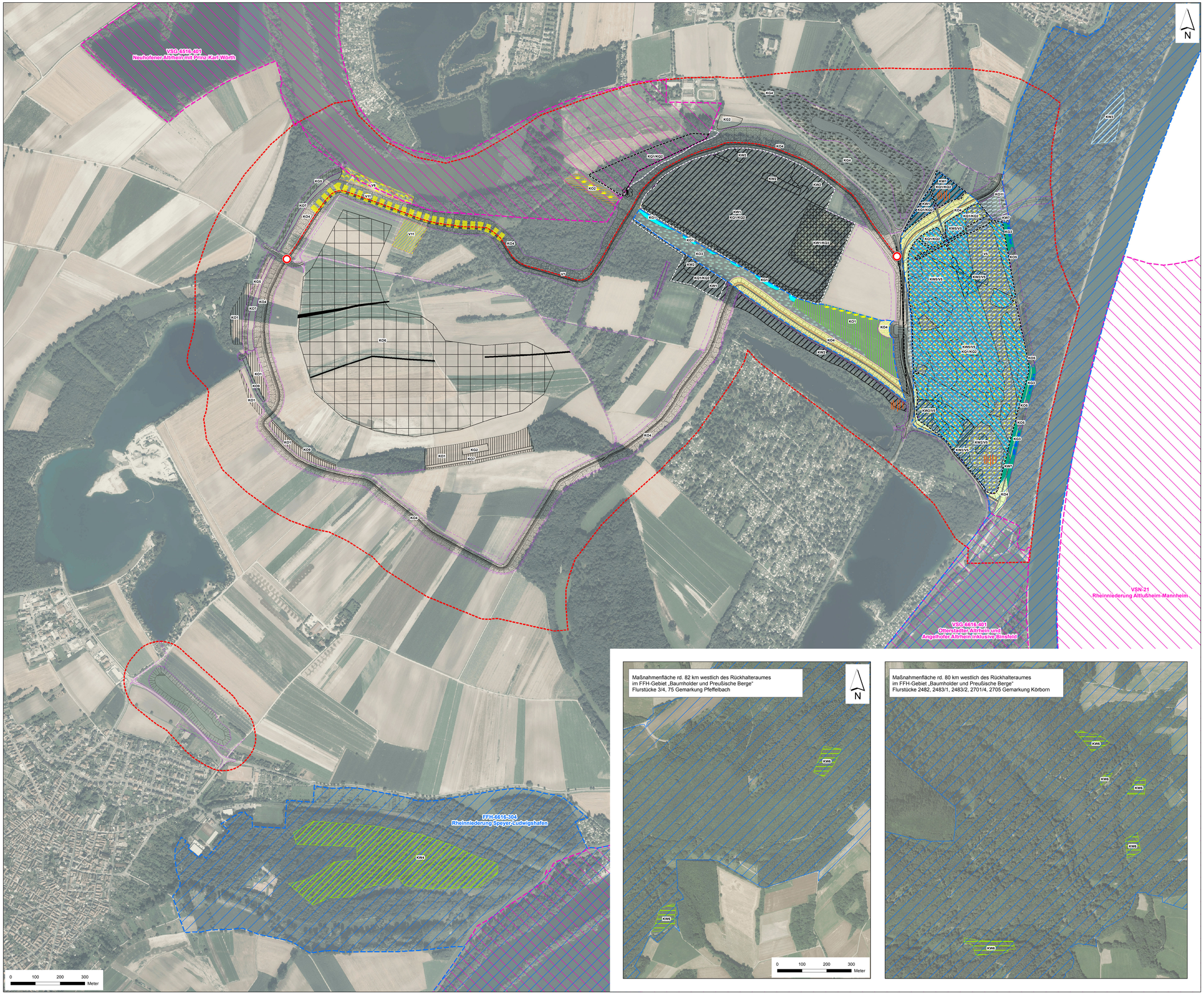

FFH-Gebiet "FFH-6616-304 Rheinniederung Speyer-Ludwigshafen"

Vorschlag für Nachmelde-Fläche zum FFH-Gebiet "FFH-6616-304 Rheinniederung Speyer-Ludwigshafen"

Vogelschutzgebiete (VSG)

Schutz-/ Vorsorgemaßnahmen und Kohärenzsicherungsmaßnahmen

Natura 2000 relevante Maßnahmen

sonstige Maßnahmen

Vorhabensbestandteile zur Vermeidung und Minderung von Eingriffen

- Belassen einer vom Heldbock besiedelten Eiche
- Leiteinrichtungen und Unterquerungshilfen in der Kreisstraße K13
- Regelmäßige, natürliche Flutungen

Maßnahmen zur Vermeidung und Minderung von Eingriffen in Natur und Landschaft

- V5 Teilweise Belassen geschädigter Bäume nach Flutungen
- V7 Einschränkung von Verkehrswegebeziehungen
- V6 Abschirmung Neuhofener Altrhein durch Gehölzpflanzung
- V11 Bauzeitenregelung

nicht in der Karte dargestellt

- V1 Fäll- und Rodungszeitbeschränkungen
- V2 Einzäunung der Baufelder mit Sperren
- V3 Umhängen von Nistkästen
- V4 Umlagerung von Baumhöhlen

Maßnahmen zum Ausgleich und Ersatz von Naturhaushaltsfunktionen im Wald

- KW1 Ausweisung von Habitatbäumen und Habitatbaumgruppen
- KW2 Förderung und Belassen von Altteichen
- KW3 Nutzungsaufgabe eines Waldbestandes
- KW4 Waldumbau zum Hainbuchen-Stieleichenwald
- KW5 Anpassung von Waldbeständen im Bereich der Deichrückverlegung an wiederkehrende Überflutungen
- KW6 Waldumbau zu Waldmeister-Buchenwald
- KW7 Anlage von Hartholz-Auwald

Maßnahmen zum Ausgleich und Ersatz von Naturhaushaltsfunktionen im Offenland

- KO1 Anlage und Pflege von artenreichem Grünland mit einzelnen Strauchpflanzungen
- KO2 Anlage und Pflege von Magergrünland mit einzelnen Strauchpflanzungen
- KO3 Anlage und Pflege von Nasswiesen
- KO4 Entwicklung und Pflege von Deichgrünland: Magerrasen
- KO4 Entwicklung und Pflege von Deichgrünland: Magerwiese
- KO4 Entwicklung und Pflege von Deichgrünland: sonstiges Grünland
- KO5 Optimierung der Pflege von Deichgrünland auf verbleibendem Deich
- KO6 Suchraum zur Anlage von Lerchenfenstern oder Ackerrandstreifen oder
- KO6 Anlage von Ackerrandstreifen (Gründstücke im Besitz des Landes)
- KO7 Anlage von Hecken
- KO9 Anlage und Pflege von Kopfweiden
- KO10 Bereich zur Anlage von Hirschkäfermeilern
- KO11 Anlage und Pflege von Stromtalwiesen

nicht in der Karte dargestellt

- KO8 Anlage von Stein- und Totholzhaufen ca. 30 Stück in den Bereichen KG1, KO2 und KO7

Maßnahmen zum Ausgleich und Ersatz von Naturhaushaltsfunktionen der Gewässer

- KG1 Anlage von Gewässern
- KG2 Entwicklung eines Mosaiks von Kleingewässern
- KG3 Anlage von Tümpeln im Auwald
- KG4 Naturnahe Gestaltung des Altripsees
- KG5 Anlage und Pflege von Hochstaudenfluren

Bereitstellung künstlicher Quartiere und Nisthilfen

- KQ1 Verbesserung des Quartierangebots für Fledermäuse durch künstliche Quartiere
- KQ2 Verbesserung des Brutplatzangebots für höhlenbrütende Vögel durch künstliche Nisthilfen
- KQ3 Anlage von Kunsthorsten

Inanspruchnahme

- dauerhaft
- temporär
- Untersuchungsgebiet

Geobasisdaten:
© GeoBasis-DE / LVermGeoRP 2018

AUFTRAGGEBER	Struktur- und Genehmigungsdirektion Süd, Regionalstelle Wasserwirtschaft, Abfallwirtschaft und Bodenschutz
PROJEKT	Planänderung der Hochwasserrückhaltung Waldsee/Altrip/Neuhofen Natura-2000-Verträglichkeitsuntersuchung
DARSTELLUNG	Schutz-/Vorsorgemaßnahmen und Kohärenzmaßnahmen

Speyer, im Juni 2018 Auftraggeber		Heidelberg, im Juni 2018 Ralf Harter	
Landschaftsplaner Ökologen Umweltgutachter	Römerstraße 56 69115 Heidelberg Tel.: (0 62 21) 1 38 30-0 E-Mail: heidelberg@weibel-ness.de	IUS Weibel & Ness	
Maßstab 1 : 5.000	Bearb.: GH	Gez.: DD	Karte 4

Datei: 3245_Natura2000_Karte_4_Massnahmen.mxd