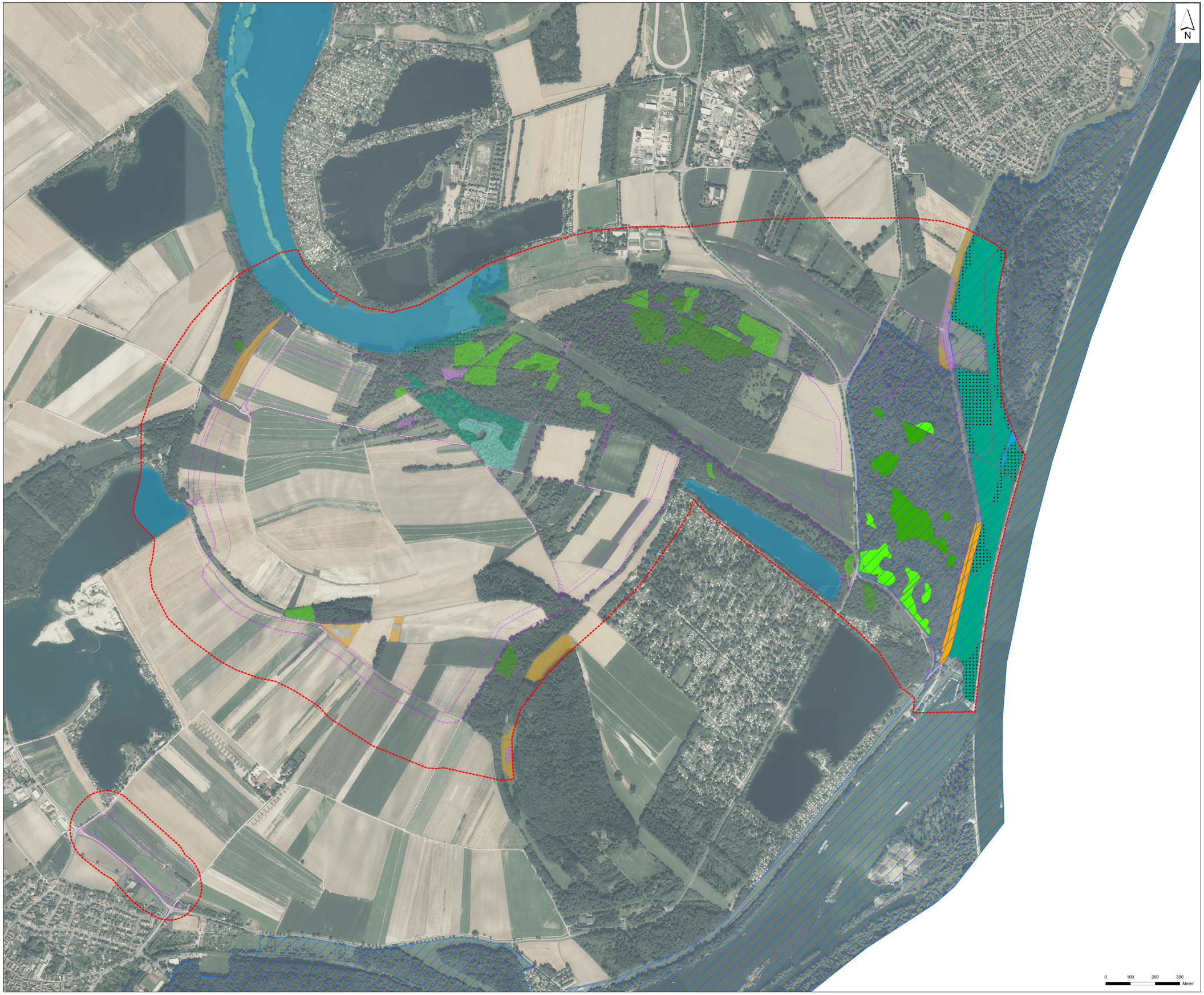

Bestand FFH Lebensraumtypen

Nachweis im FFH-Gebiet	Nachweis außerhalb des FFH-Gebiets	
		3150 - Natürliche, nährstoffreiche Stillgewässer
		6210 - Kalk-Magerrasen
		6510 - Magere Flachland-Mähwiesen
		9130 - Waldmeister-Buchenwälder
		9160* - Sternmieren-Eichen-Hainbuchenwälder
		91E0* - Auenwälder mit Erle, Esche, Weide
		91F0 - Hartholzauenwälder
		91F0/ow - Hybridpappel-Auenwälder (noch kein Status als FFH-LRT)

Sonstige Kennzeichnungen

- FFH-Gebiet 6616-304 "Rheinniederung Speyer-Ludwigshafen"
- dauerhafte Vorhabensbestandteile
- temporäre Vorhabensbestandteile
- Untersuchungsgebiet

Geobasisdaten:
© GeoBasis-DE / LVermGeoRP 2018

AUFTRAGGEBER	Struktur- und Genehmigungsdirektion Süd, Regionalstelle Wasserwirtschaft, Abfallwirtschaft und Bodenschutz
PROJEKT	Planänderung der Hochwasserrückhaltung Waldsee/Altrip/Neuhofen Natura-2000-Verträglichkeitsuntersuchung
DARSTELLUNG	FFH Lebensraumtypen (LRT)

Speyer, im Juni 2018 Auftraggeber	Heidelberg, im Juni 2018 Ralf Harter

Landschaftsplaner
Ökologen
Umweltgutachter

Römerstraße 56
69115 Heidelberg
Tel.: (0 62 21) 1 38 30-0
E-Mail: heidelberg@weibel-ness.de

IUS Weibel & Ness

Maßstab 1 : 5.000	Bearb.: SA	Gez.: GH	Karte 1

Datei: 3245_Natura2000_Karte1_LRT.mxd