

Y 32338691.062
X 5537624.028

Y 32345891.063
X 5537624.028

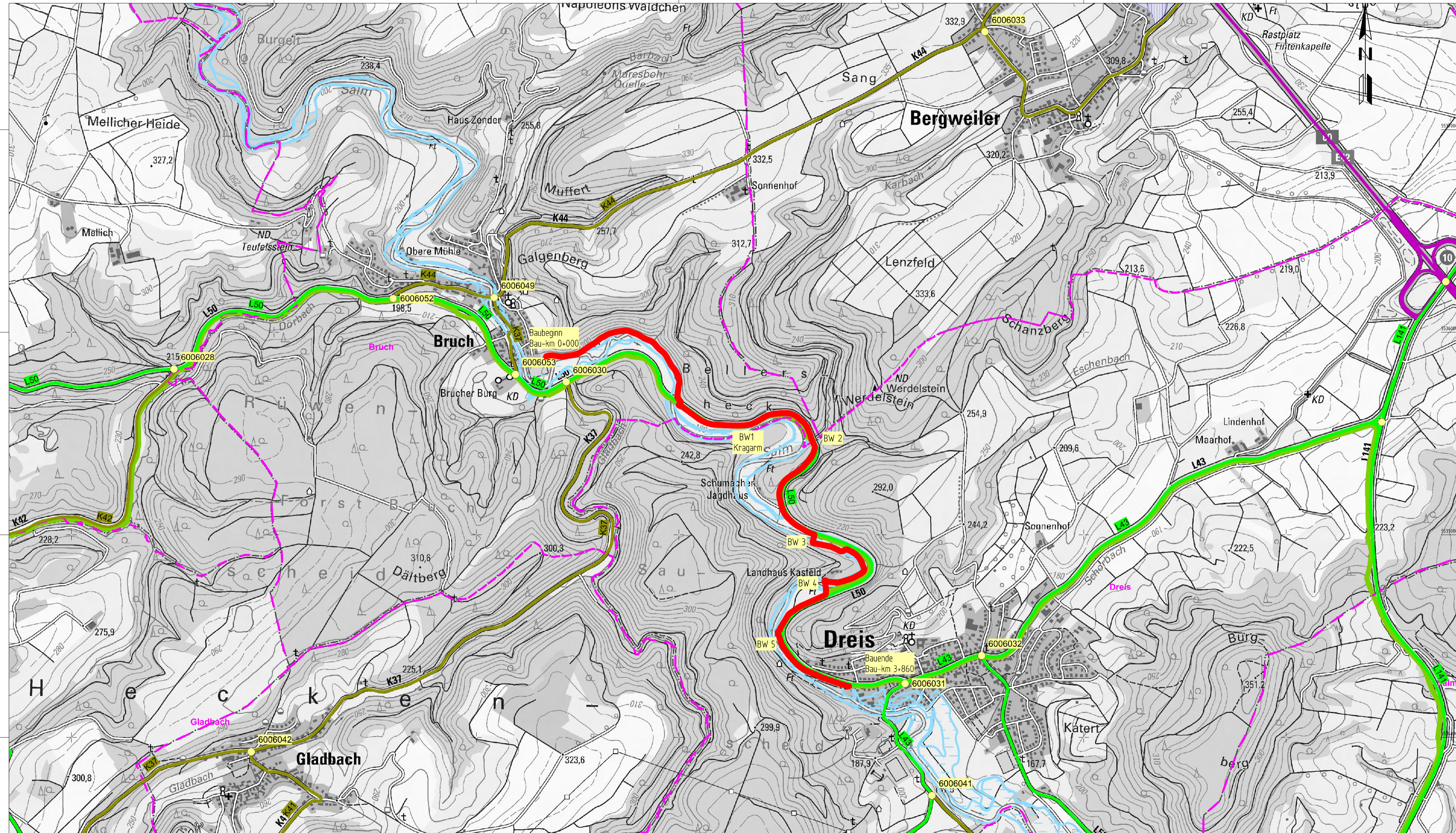

Y 32338691.062
X 5533524.027

Y 32345891.063
X 5533524.027

Zeichenerklärung

Straßennetz / Verwaltung

- A1 Bundesautobahn
- B50 Bundesstraße
- L43 Landesstraße
- K34 Kreisstraße
- sonstige Straße
- Baumaßnahme
- Kreisgrenze
- Gemeindegrenze
- NK 6105 052 Netzknoten
- nach Daun nächster Ort

Schutzgebiete Natur, Landschaft, Wasser

- FFH-Gebiet
- VS Europäisches Vogelschutzgebiet
- NSG Naturschutzgebiet
- NLP Nationalpark
- LSG Landschaftsschutzgebiet
- NP Naturpark
- ÜÜ Überschwemmungsgebiet
- HQS Heilquellenschutzgebiet
- WS I/II Wasserschutzzone I / II
- WS III Wasserschutzzone III

Datum Vermessung: 11/2016
Datengrundlage Geobasisdaten:
©GeoBasis-DE/LVermGeoRP2002-04

PLANFESTSTELLUNG



Landesbetrieb Mobilität
Trier
Dasbachstr. 15 c · 54292 Trier
Tel: 0651/9796-0 · Fax: 0651/9796-1480



**Ausbau der
L 50
durch den Bau
eines Radweges
zwischen Bruch und Dreis**

Unterlage: 03		Blatt Nr.: 01	
Maßnahmen Nr.: A.22-08-0069			
bearbeitet	Juni 2021	Name	Baerle
gezeichnet	Nov. 2023	Name	Bertges
geprüft	Nov. 2023		
ÜBERSICHTSLAGEPLAN Maßstab 1:10.000		von NK: 6006 052 nach NK: 6006 031	

Entwurfsprüfung: LBM Trier	Datum	Name
Straßenplanung:	29.02.2024	Marc Kuhn
Landespflege:		
Immissionsschutz:		
Nr. Art der Änderung	Datum	Name
1		
2		
3		
4		
5		
6		

aufgestellt:

gez. Bartnick

Trier, den 11.03.2024