Kompensationsmaßnahmen (Rekultivierung)

Nr.	Biotope nach Rekultivierung	Zielsetzung
M1	Sukzessionsflächen (Offenland)	Schaffung von (Land-)Lebensräumen für Flussregenpfeifer und Amphibien
M2	Temporäre Kleinstgewässer (vegetationsfrei)	Laichhabitate für Gelbbauch-unke, Geburtshelferkröte und Kreuzkröte
M3	Hecken und Gebüsche (Pflanzung)	Gliederung der Landschaft, Abschirmung von Lebensräumen ggü. der landwirtschaftlichen Fläche, Schaffung Bruthabitate für versch. Vögel (bspw. Neuntöter)
M4	Feldlerchenfenster	Förderung der lokalen Population der Feldlerche
M5	Extensivgrünland und Blühsäume (landwirtschaftliche Nutzfläche mit naturschutzfachlichen Auflagen)	Förderung Insektenfauna; Nahrungshabitat für versch. Vögel und Fledermäuse
M6	Gewässer mit Unterwasservegetation und Röhrichtgürtel	Förderung der wassergebunden Fauna, insb. Amphibien und Vögel
M7	Laubwald / Feldgehölze (Pflanzung)	Ersatz vorh. Waldflächen, Schaffung Bruthabitate für versch. Vögel und Landlebensräume für Amphibien

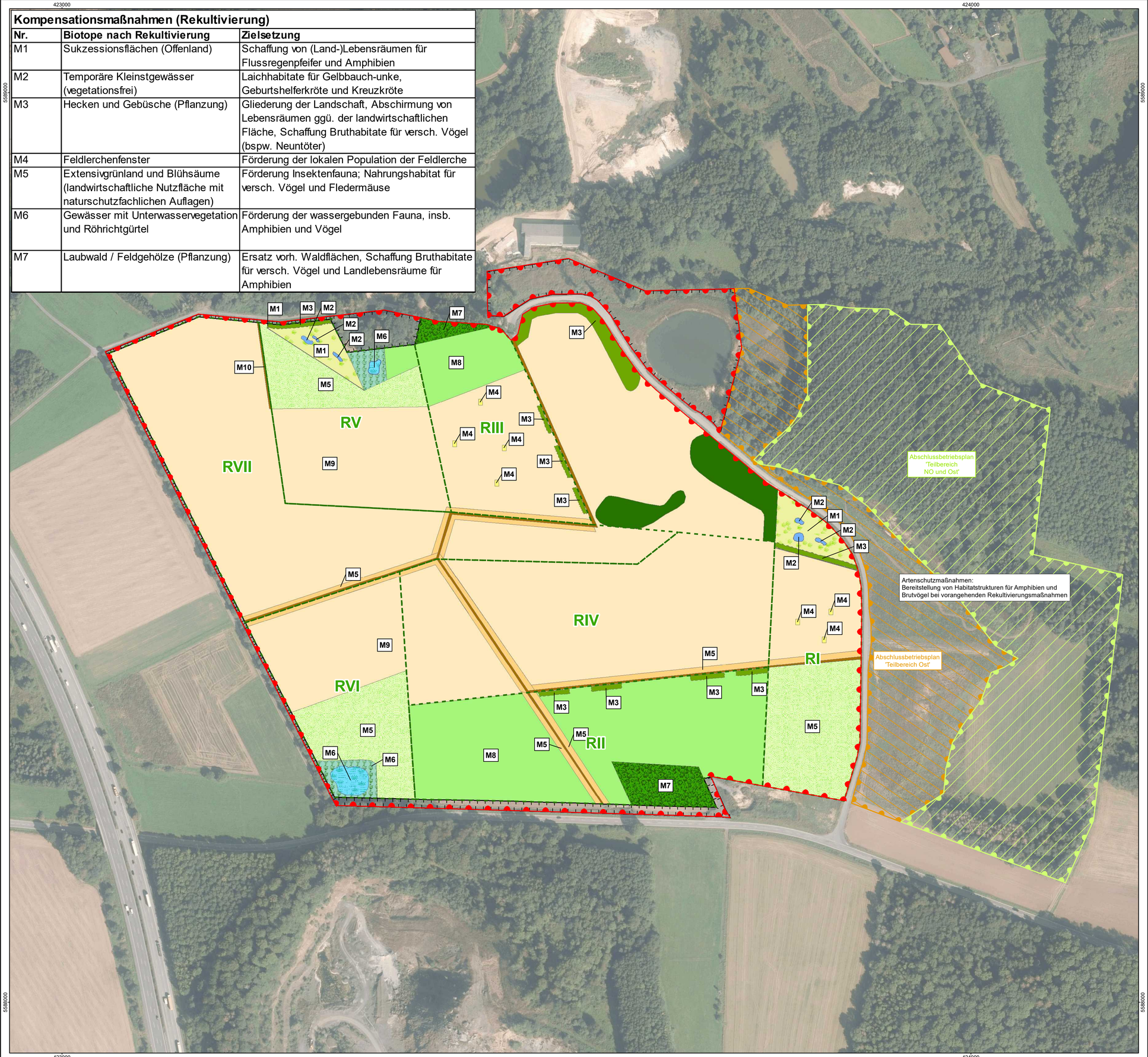

Zeichenerklärung

N

- Rahmenbetriebsplangrenze Sedan
- Abschlussbetriebsplan "Teilbereich NO und Ost" (Zulassung: 15.05.2014, aus der Bergaufsicht entlassen: 08.06.2016)
- Abschlussbetriebsplan "Teilbereich Ost" (Zulassung: voraussichtlich Frühsommer 2022)
- Rekultivierungsabschnitte (RI -RVII)

Rekultivierungsflächen

Nutzung

- Gehölze (Erhaltung/Entwicklung)
- M1: Sukzessionsflächen (Offenland)
- M2: Temporäre Kleinstgewässer (vegetationsfrei)
- M3: Hecken und Gebüsche (Pflanzung)
- M4: Feldlerchenfenster, Lage beispielhaft
- M5: Extensivgrünland
- M5: Blühsäume
- M6: Gewässer mit Unterwasservegetation
- M6: Röhrichtgürtel
- M7: Laubwald / Feldgehölze (Pflanzung)
- M8: Landwirtschaftliche Nutzflächen - Grünland
- M9: Landwirtschaftliche Nutzflächen - Ackerland
- M10: Wirtschaftsweg
- ohne Abbau

Übersicht

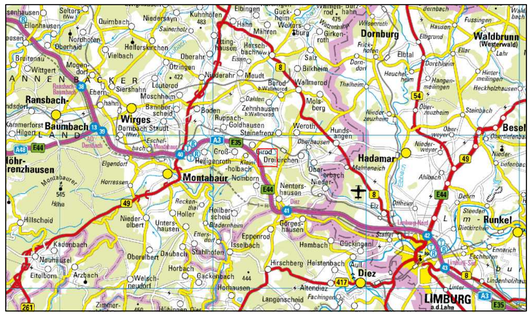

0 100 200 300 m

Koordinatensystem: ETRS 1989 UTM Zone 32N

Datengrundlagen:
Vom Auftraggeber erhalten.

Topographische Karten: Datenlizenz Deutschland -DOP40/UEK250 - Version 2.0
WMS RP DOP40/UEK250: ©GeoBasis-DE / LVermGeoRP<2021>, dl-de/by-2-0, www.lvermgeo.rlp.de

Auftraggeber:

stephan schmidt kg

Stephan Schmidt KG

Projekt:

Rahmenbetriebsplan
Tongrube Sedan

Planbezeichnung:

Plan der Kompensationsmaßnahmen

BCE
BJÖRNSEN BERATENDE INGENIEURE
Björnsen Beratende Ingenieure GmbH
Maria Trost 3, 56070 Koblenz
Telefon +49 261 88 51-0, Telefax +49 261 88 51-191
info@bjoernsen.de, www.bjoernsen.de

Projekt-Nr.:	201909806	
Plan-/ Anlage-Nr.:	**8.1.2**	
Maßstab:	1:2.000	
Bearb.:	Nov 2022	K. Birkenhauer
GIS:	Nov 2022	D. Breaux
Gepr.:	Nov 2022	K. Birkenhauer

29.04.2022 Uhr: 16:51:06 Breaux 1:2.000
P:\aet\P0806\0402_Prod\ GIS\ 2_Projekte\Naturschutz_UVP_LBP_saPB_1_2_Plan_der_Kompensationsmaßnahmen.mxd