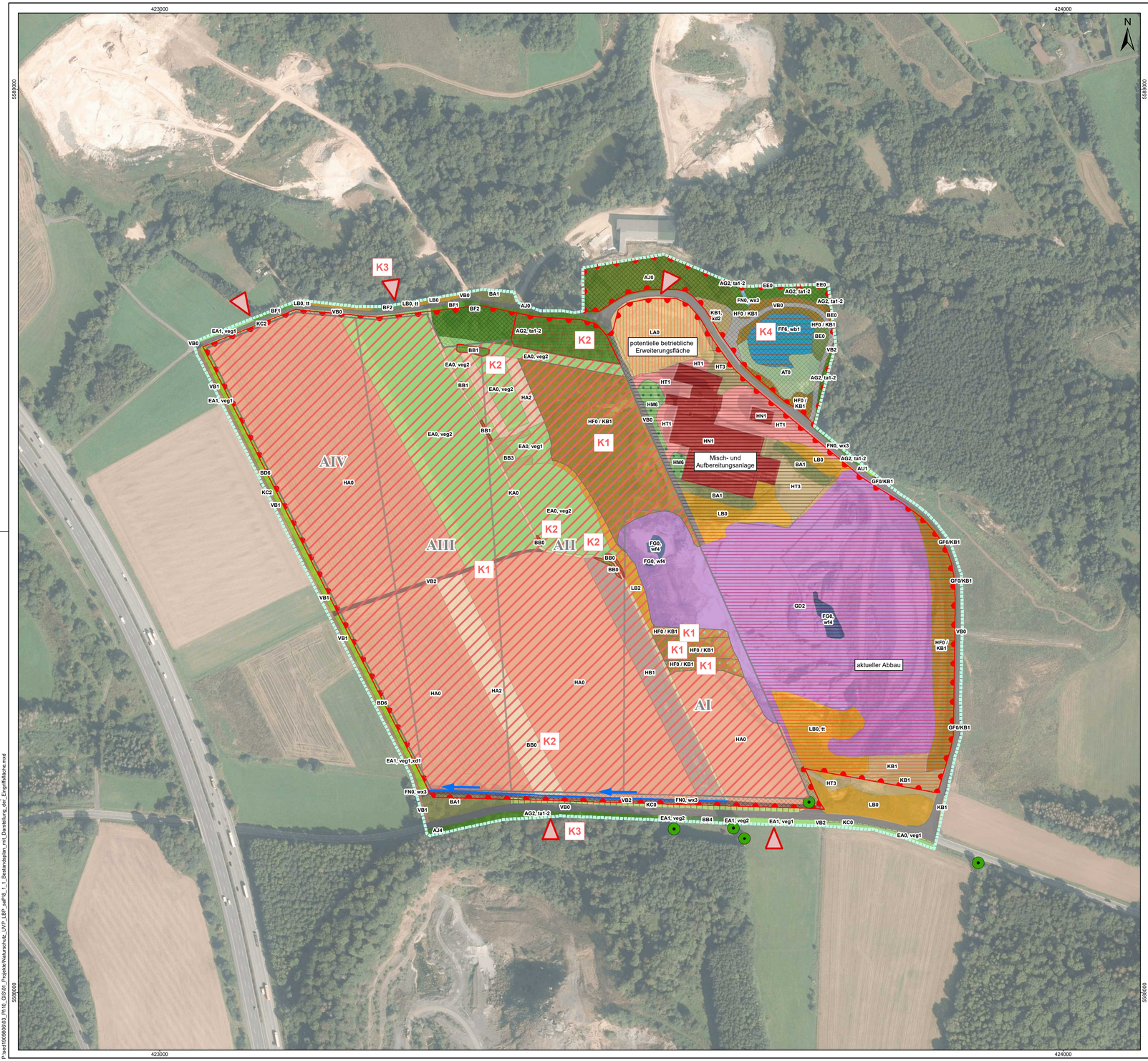

Zeichenerklärung

Einzelbäume

Biotoptypen

Code

AG2	Sonstiger Laubmischwald, heimischer Arten
AJ0	Fichtenwald
AJ4	Laub-, Nadelbaum-Fichtenmischwald
AT0	Schlagflur
AU1	Wald, Jungwuchs
BA1	Feldgehölz, heimische Baumarten
BB0	Gebüsch, Stauchgruppe
BB1	Gebüschstreifen, Strauchreihe
BB3	stark verbuschte Grünl.-brache (Verbusch. > 50 %)
BB4	Weiden-Auengebüsch
BD2	Strauchhecke, ebenerdig
BD6	Baumhecke, ebenerdig
BE0	Ufergehölz
BF1	Baumreihe
BF2	Baumgruppe
EA0	Fettwiese
EA1	Fettwiese, Flachlandausb. (Glatthaferwiese)
EE0	Grünlandbrache
FF6	Klärteich
FG0	Abgrabungsgewässer
FN0	Graben
GD2	Lehm-, Tonabgrabung
GF0/KB1	veg.arme o. -freie Bereiche/Saum o. H.-staudenflur
HA0	Acker
HA2	Wildacker
HB1	Einsaat-Ackerbrache
HF0/KB1	Halde, Aufschüttung/Saum bzw. H.-staudenflur
HF0/LB0	Halde, Aufschüttung/Hochstaudenflur, flächenhaft
HJ8	Landwirtschaftliche Sondernutzung
HM6	höherwüchsige Grasfläche
HN1	Gebäude
HT1	Hofplatz mit hohem Versigelungsgrad
HT3	Lagerplatz, unversiegelt
KA0	Feuchter (nasser) Saum/linienf. Hochstaudenflur
KB1	Ruderal. Saum bzw. linienf. H.-staudenflur
KC0	Randstreifen
KC2	Ackerrandstreifen
LA0	Feuchte Annuellenflur
LB0	Hochstaudenflur, flächenhaft
LB2	trochener Hochstaudenflur, flächenhaft
VA0	Verkehrsstraße
VB0	Wirtschaftsweg
VB1	Feldweg, befestigt
VB2	Feldweg, unbefestigt

Planung

Rahmenbetriebsplangrenze Sedan

Abbauabschnitte (AI-AIV)

Bereich ohne Veränderung

Untersuchungsgebiet Eingriffsregelung

Konflikte

K1 Verlust weitgehend ungestörter Böden/ Verlust Offenlandbiotope (Bruthabitat Feldlerche, Wachtel)

K2 Rodung von Wäldern und Gehölzen

K3 Beeinträchtigung des Landschaftsbildes

K4 Abbau / Betrieb: mögliche Emissionen von Lärm, Luftschadstoffe und Staub

Zusatzcodes:

lm, ta	Pappel, starkes (ta) Baumholz, BHD ≥ 50 cm
ta1-2	geringes (ta2) - mittleres Baumholz (ta1), BHD 14-38 cm, BHD 38 - 50 cm)
tb2	Uraltbaum, BHD > 100 cm
tt	verbuschend
veg1	mittel bis schlecht ausgeprägt
veg2	gut ausgeprägt
wb1	permanent wasserführend
wf4	naturfern
wx3	Bach, Graben mit einzelnen naturn. Strukturelementen
xd1,veg1	mittel bis schlecht ausgeprägt
xd1,veg2	gut ausgeprägt
xd2	artenarm

Übersicht

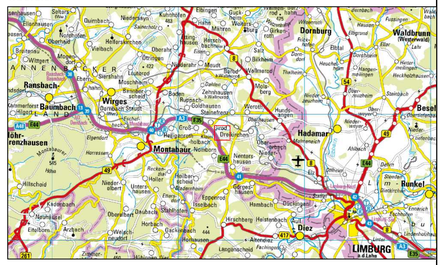

0 50 100 150 200 250 m

Koordinatensystem: ETRS 1989 UTM Zone 32N

Datengrundlagen:
Vom Auftraggeber erhalten.

Topographische Karten: Datenlizenz Deutschland -UEK250 - Version 2.0
WMS RP UEK250: ©GeoBasis-DE / LVermGeoRP<2021>, dl-de/by-2-0, www.lvermgeo.rlp.de

Auftraggeber:

stephan schmidt kg

Stephan Schmidt KG

Projekt:

Rahmenbetriebsplan Tontagebau Sedan

Planbezeichnung:

Bestandsplan mit Darstellung der Eingriffsflächen

BJÖRNSEN BERATENDE INGENIEURE

Björnsen Beratende Ingenieure GmbH
Maria Trost 3, 56070 Koblenz
Telefon +49 261 88 51-0, Telefax +49 261 88 51-191
info@bjoernsen.de, www.bjoernsen.de

Projekt-Nr.:	201909806	
Plan-/ Anlage-Nr.:	**8.1.1**	
Maßstab:	1:2.000	
Bearb.:	Nov 2022	K. Birkenhauer
GIS:	Nov 2022	D. Breaux
Gepr.:	Nov 2022	K. Birkenhauer

17.11.2022 Uhr: 09:19:22 Breaux, 1:2.000
P:\sedi\201909806\03_Pro\03_02\05_Projekte\Naturschutz_UVP_LBP_aktPlB_1_1_Bestandsplan_mit_Darstellung_der_Eingriffsflächen.mxd