WESTNETZ

Neubau einer 110-kV-Freileitungsverbindung zwischen Maria Trost und Metternich

110-kV-Gemeinschaftsleitung
Pkt. Maria Trost - Pkt. Metternich, Bl. 1365

110-kV-Hochspannungfreileitung
Pkt. Metternich - Pkt. Erbach, Bl. 1380

110-kV-Bahnstromleitung
Bengel - Koblenz, BL 596

Bestands-, Konflikt- und Maßnahmenplan 1:2500

von Mast Nr. 19 (Bl. 1365) bis Mast Nr. 1 (Bl. 1380)

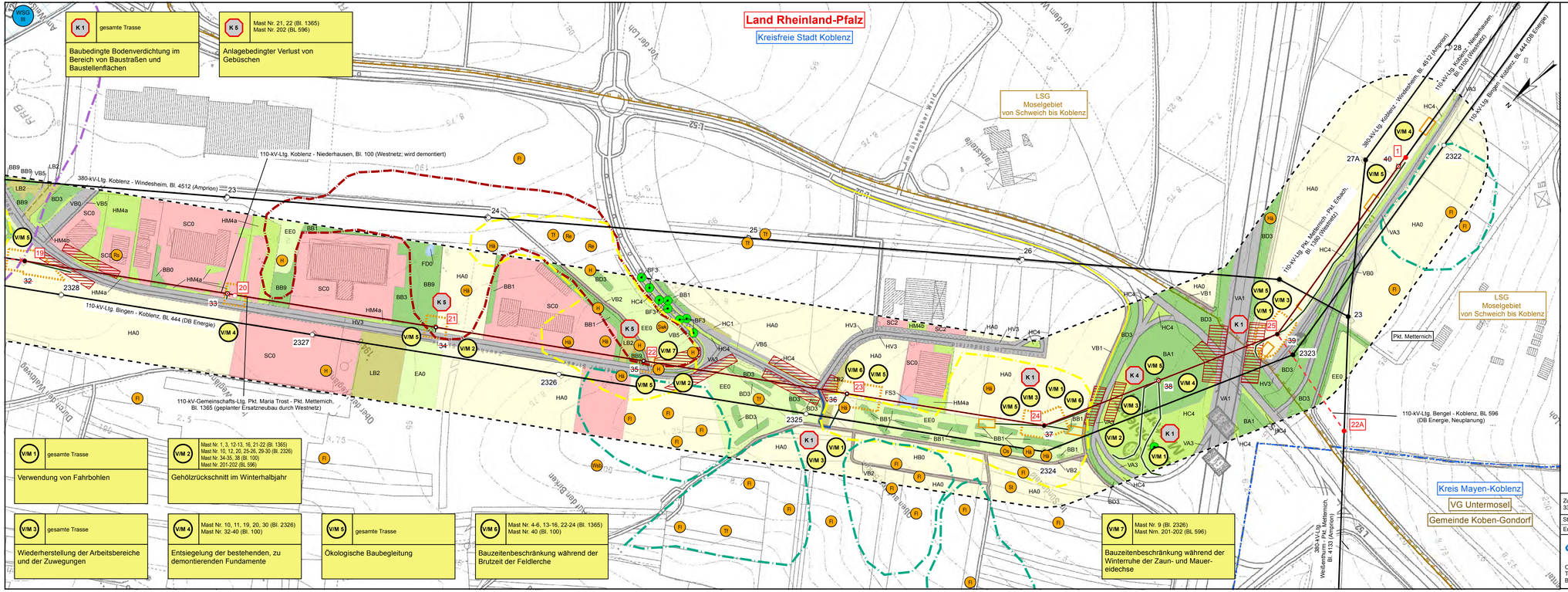

Zur Planfertigung verwendete DTK5: 3392 5578; 3392 5580; 3394 5578; 3394 5580; 3394 5582; 3396 5580; 3398 5582; 3396 5584; 3398 5582; 3398 5584

Stand der Schutzausweisung: 07/2014

Stand:	17.07.2017	09:37:58
Erstellt:	02.09.2014	

OMEXOM POWER & GRID

Omexom Hochspannung GmbH
Technikzentrum
Büro Landschaftspflege und Umweltplanung

Westnetz GmbH
DRW-S-L