

Worms, Stadt
kreisfreie
Stadt Worms

Bürstadt, Stadt
LK Bergstraße

Lampertheim, Stadt
LK Bergstraße

Bobenheim-Roxheim
Rhein-Pfalz-Kreis

Frankenthal (Pfalz), Stadt
kreisfreie Stadt
Frankenthal (Pfalz)

Netzverstärkung 380-kV-Höchstspannungsleitung
Bürstadt – Maximiliansau (Bl. 4542, 4532, 4557 und 4567)
Scopingunterlage



Gebietskulisse Naturschutz			Maßstab 1: 25.000	Plananlage 2
				Blatt 1
Bearb.	19.09.2018	Ernst		
Gepr.	20.09.2018	Speich		
Freig.	21.09.2018	Jandewerth		
Stand	27.06.2018			

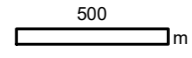

Ing- und Planungsbüro
LANGE GbR
Carl-Peschken-Str. 12
47441 Moers
Tel.: +49 2841 7905-0
Fax: +49 2841 7905-55
Email: info@langegb.de
www.langegb.de

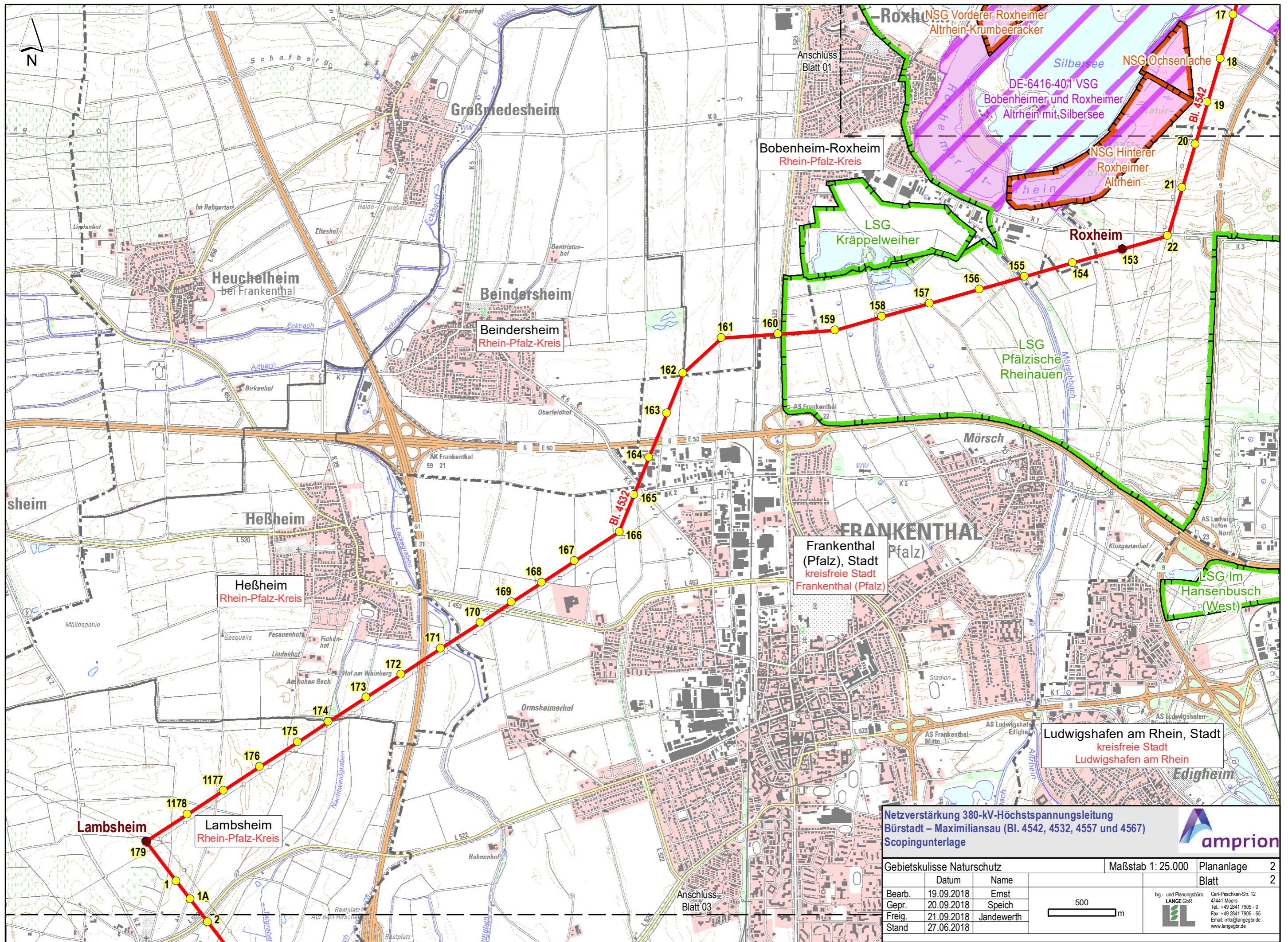

**Netzverstärkung 380-kV-Höchstspannungsleitung
Bürstadt – Maximiliansau (Bl. 4542, 4532, 4557 und 4567)
Scopingunterlage**

Gebietskulisse Naturschutz Maßstab 1: 25.000 Plananlage 2
Blatt 2

Bearb.	Datum	Name
Gepr.	19.09.2018	Ernst
Freig.	20.09.2018	Speich
Stand	21.09.2018	Jandwerth
	27.06.2018	

500 m

Ing- und Planungsbüro
LANGE GBR
Carl-Peschken-Str. 12
47441 Moers
Tel.: +49 2841 7905 - 0
Fax: +49 2841 7905 - 55
Email: info@langebr.de
www.langebr.de

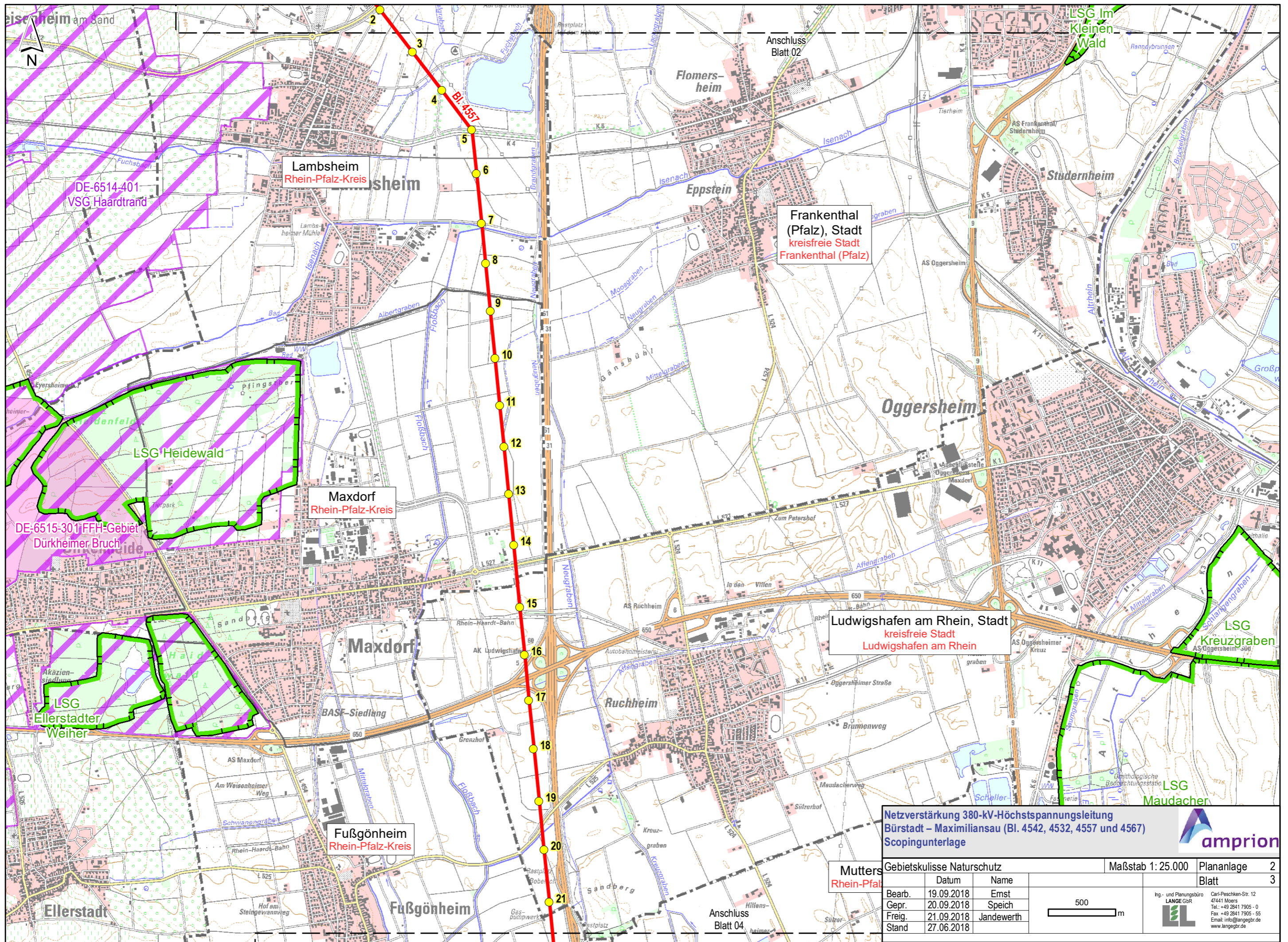

DE-6514-401
VSG Haardtrand

DE-6515-301 FFH-Gebiet
Dürkheimer Bruch

LSG Ellerstadter
Weiher

Lambsheim
Rhein-Pfalz-Kreis

Maxdorf
Rhein-Pfalz-Kreis

Fußgönheim
Rhein-Pfalz-Kreis

Frankenthal
(Pfalz), Stadt
kreisfreie Stadt
Frankenthal (Pfalz)

Ludwigshafen am Rhein, Stadt
kreisfreie Stadt
Ludwigshafen am Rhein

Mutters
Rhein-Pfalz

Netzverstärkung 380-kV-Höchstspannungsleitung
Bürstadt – Maximiliansau (BI. 4542, 4532, 4557 und 4567)
Scopingunterlage

Gebietskulisse Naturschutz		Maßstab 1: 25.000	Plananlage 2
Bearb.	Datum	Name	Blatt 3
Bearb.	19.09.2018	Ernst	
Gepr.	20.09.2018	Speich	
Freig.	21.09.2018	Jandwerth	
Stand	27.06.2018		

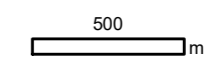

amprion

Ing.- und Planungsbüro
LANGE GBR

Carl-Peschken-Str. 12
47441 Moers
Tel.: +49 2841 7905-0
Fax: +49 2841 7905-55
Email: info@langegb.de
www.langegb.de

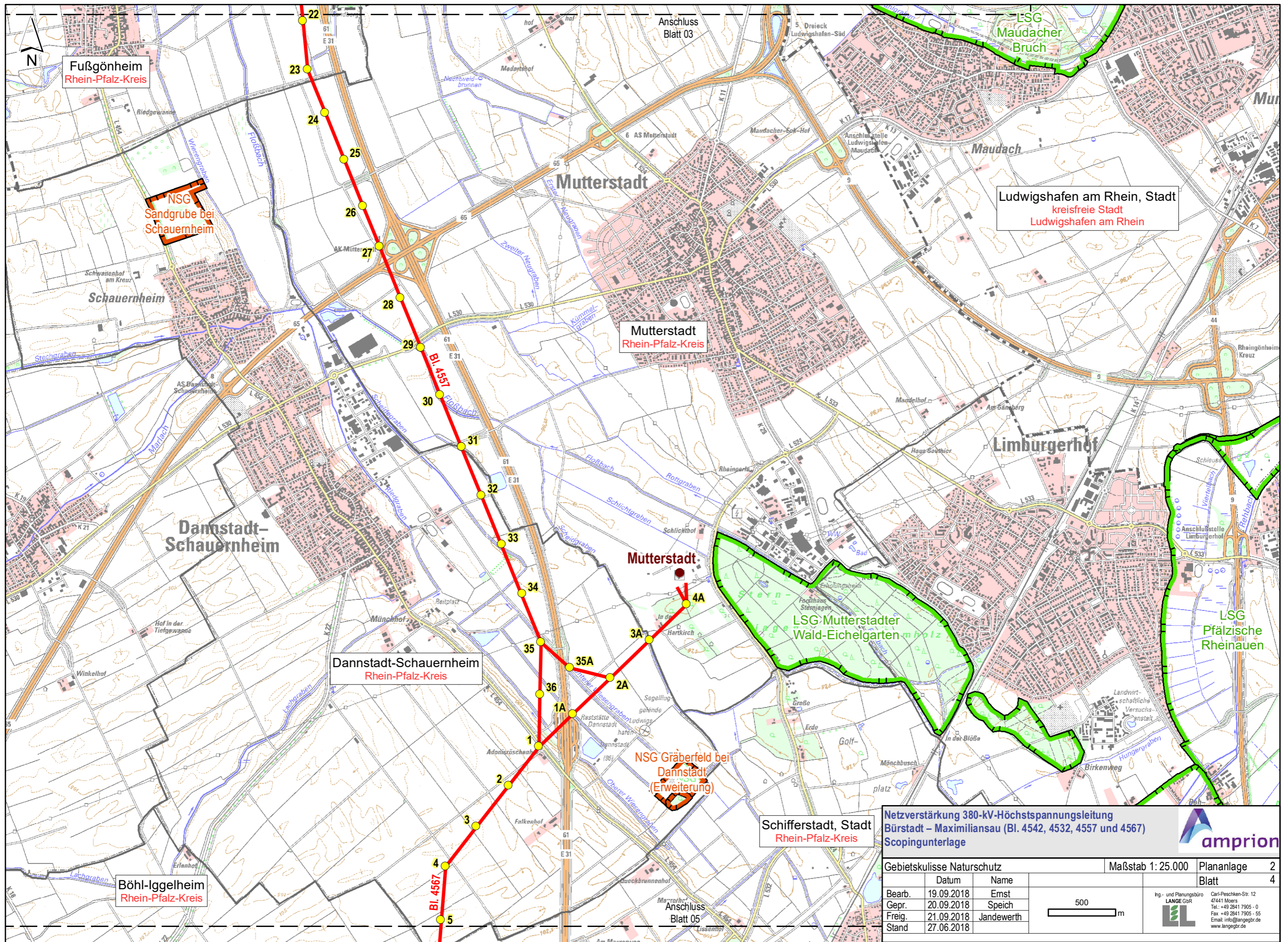

Ludwigshafen am Rhein, Stadt
 kreisfreie Stadt
 Ludwigshafen am Rhein

Mutterstadt
 Rhein-Pfalz-Kreis

Dannstadt-Schauernheim
 Rhein-Pfalz-Kreis

Schifferstadt, Stadt
 Rhein-Pfalz-Kreis

Fußgönheim
 Rhein-Pfalz-Kreis

NSG
 Sandgrube bei
 Schauernheim

NSG Gräberfeld bei
 Dannstadt
 (Erweiterung)

Netzverstärkung 380-kV-Höchstspannungseitung
 Bürstadt – Maximiliansau (Bl. 4542, 4532, 4557 und 4567)
 Scopingunterlage



Gebietskulisse Naturschutz		Maßstab 1: 25.000	Plananlage 2
			Blatt 4
Bearb.	19.09.2018	Ernst	
Gepr.	20.09.2018	Speich	
Freig.	21.09.2018	Jandwerth	
Stand	27.06.2018		

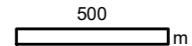

Ing- und Planungsbüro
 LANGE GBR
 Carl-Peschken-Str. 12
 47411 Moers
 Tel.: +49 2841 7905-0
 Fax: +49 2841 7905-55
 Email: info@langebr.de
 www.langebr.de

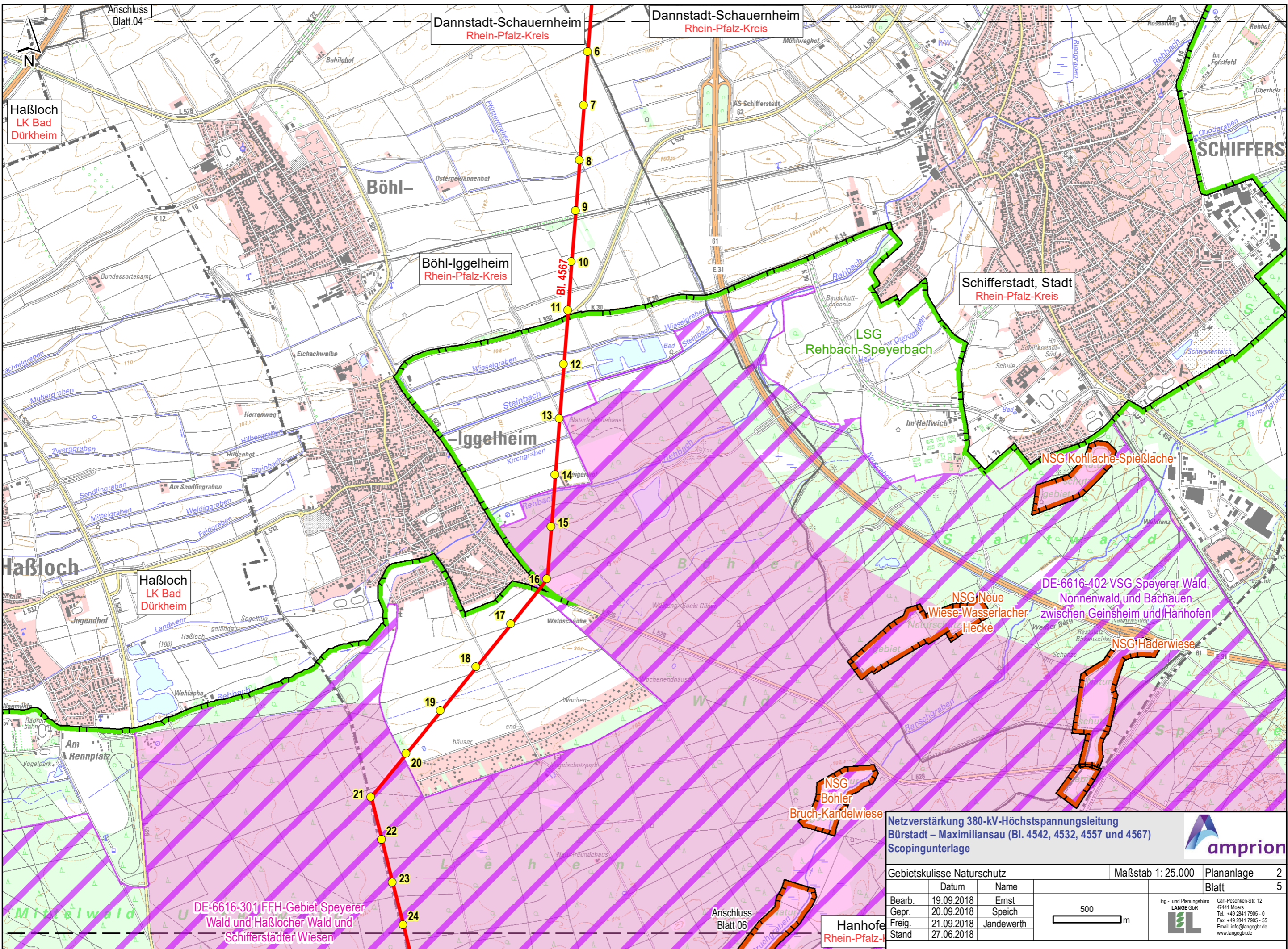

Anschluss
Blatt 04

Dannstadt-Schauernheim
Rhein-Pfalz-Kreis

Dannstadt-Schauernheim
Rhein-Pfalz-Kreis

Haßloch
LK Bad
Dürkheim

Böhl-Iggelheim
Rhein-Pfalz-Kreis

Schifferstadt, Stadt
Rhein-Pfalz-Kreis

Haßloch
LK Bad
Dürkheim

Haßloch

DE-6616-301 FFH-Gebiet Speyerer
Wald und Haßlocher Wald und
Schifferstädter Wiesen

NSG
Böhler
Bruch-Kandelwiese

Netzverstärkung 380-kV-Höchstspannungsleitung
Bürstadt – Maximiliansau (Bl. 4542, 4532, 4557 und 4567)
Scopingunterlage



Gebietskulisse Naturschutz		Maßstab 1: 25.000	Plananlage 2
			Blatt 5
Bearb.	19.09.2018	Ernst	
Gepr.	20.09.2018	Speich	
Freig.	21.09.2018	Jandwerth	
Stand	27.06.2018		

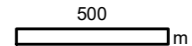

Ing- und Planungsbüro
LANGE GBR
Carl-Peschken-Str. 12
47441 Moers
Tel.: +49 2841 7905-0
Fax: +49 2841 7905-55
Email: info@langebr.de
www.langebr.de

Anschluss
Blatt 06

Hanhofen
Rhein-Pfalz-Kreis

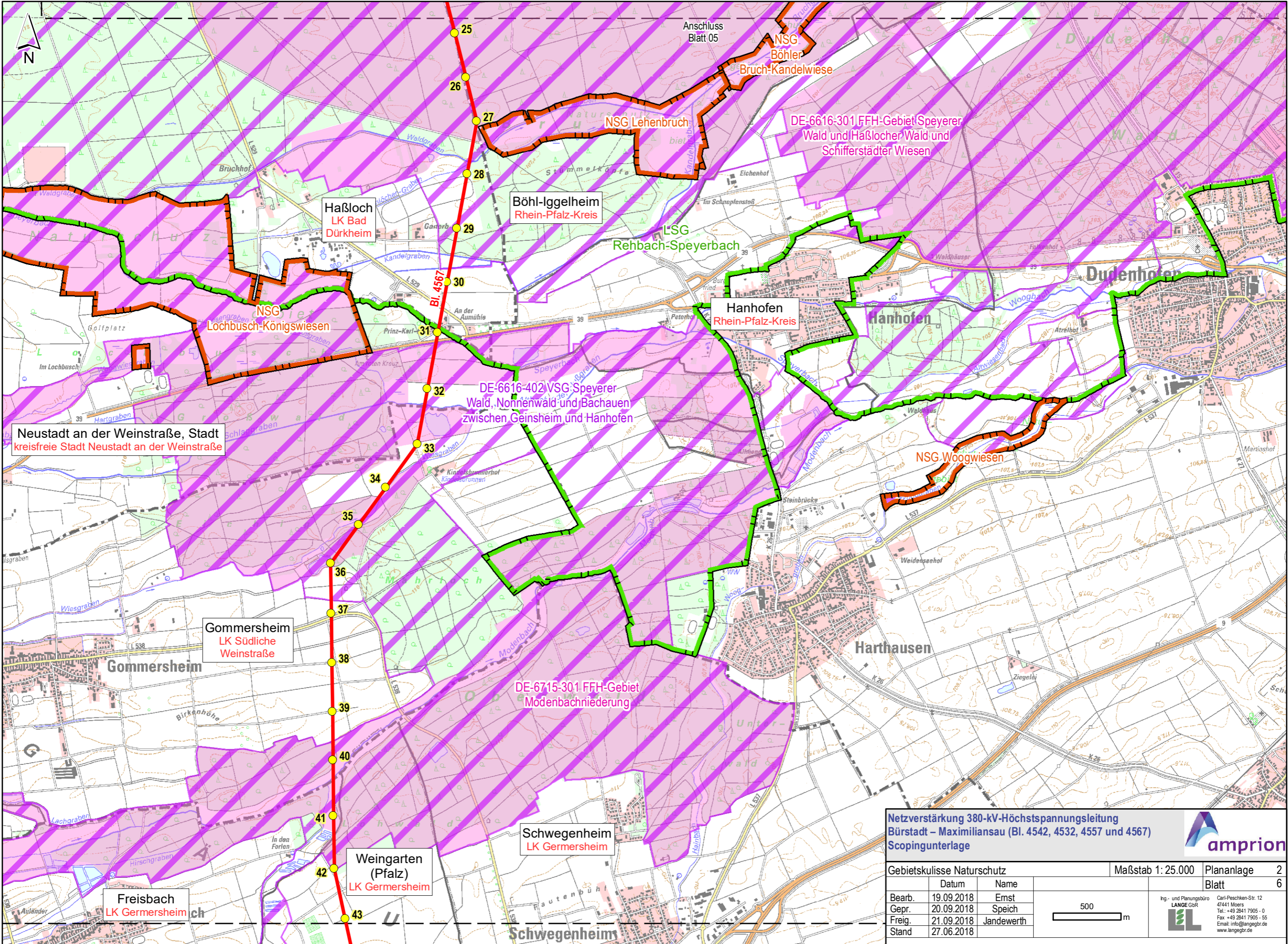

Neustadt an der Weinstraße, Stadt
kreisfreie Stadt Neustadt an der Weinstraße

Haßloch
LK Bad
Dürkheim

Böhl-Iggelheim
Rhein-Pfalz-Kreis

Hanhofen
Rhein-Pfalz-Kreis

Gommersheim
LK Südliche
Weinstraße

Schwegenheim
LK Germersheim

Freisbach
LK Germersheim

Weingarten
(Pfalz)
LK Germersheim

Netzverstärkung 380-kV-Höchstspannungsleitung
Bürstadt – Maximiliansau (Bl. 4542, 4532, 4557 und 4567)
Scopingunterlage



Gebietskulisse Naturschutz		Maßstab 1: 25.000	Plananlage 2
			Blatt 6
Bearb.	19.09.2018	Ernst	
Gepr.	20.09.2018	Speich	
Freig.	21.09.2018	Jandwerth	
Stand	27.06.2018		

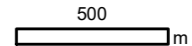

ing- und Planungsbüro
LANGE GBR
Carl-Feschken-Str. 12
47441 Moers
Tel.: +49 2841 7905-0
Fax: +49 2841 7905-55
Email: info@langegb.de
www.langegb.de

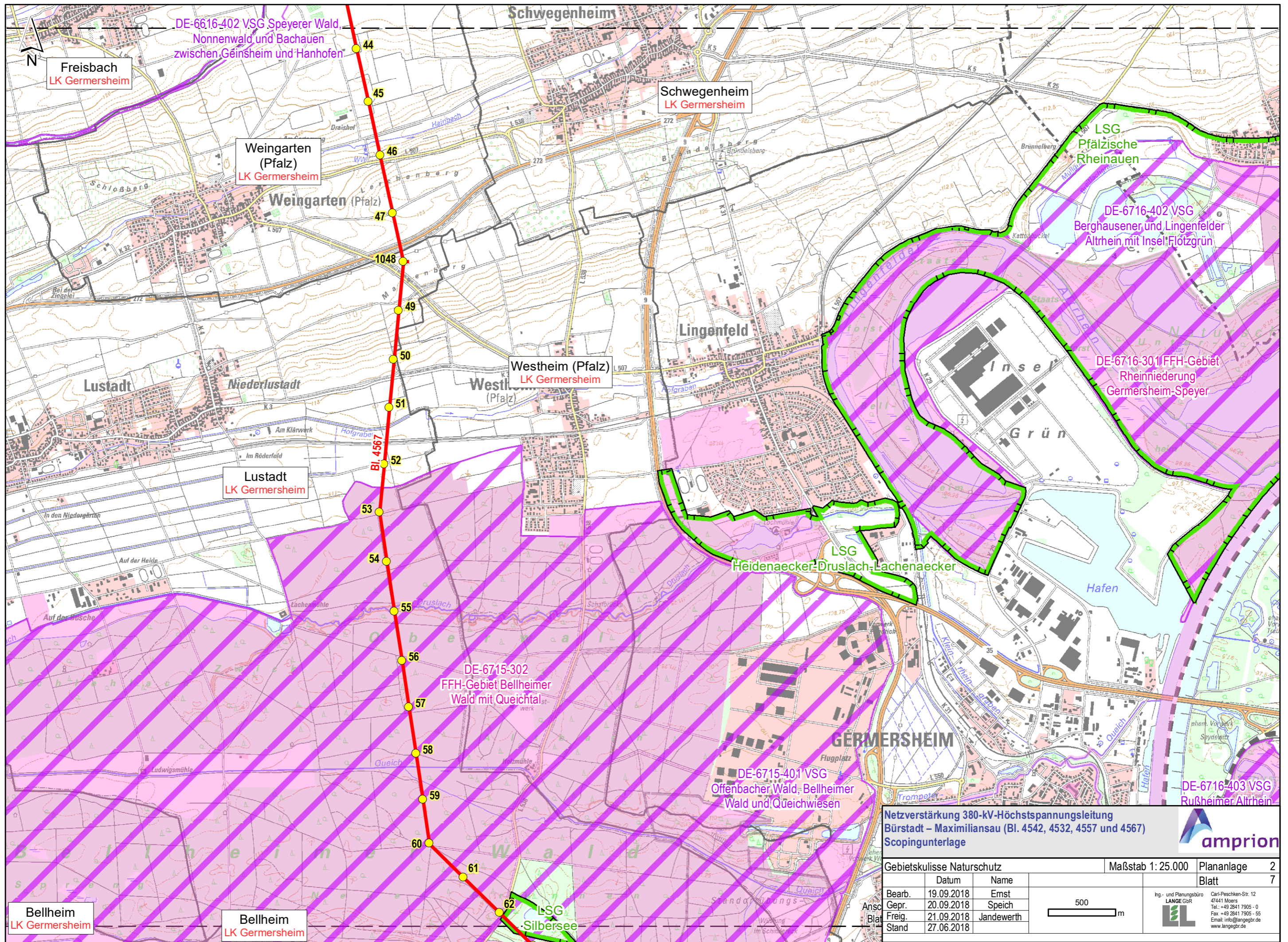

DE-6616-402 VSG Speyerer Wald, Nonnenwald und Bachauen zwischen Geinsheim und Hanhofen

Freisbach
LK Germersheim

Weingarten (Pfalz)
LK Germersheim

Schwegenheim
LK Germersheim

LSG Pfälzische Rheinauen

DE-6716-402 VSG Berghausener und Lingenfelder Altrhein mit Insel Flötzgrün

Westheim (Pfalz)
LK Germersheim

DE-6716-301 FFH-Gebiet Rheinniederung Germersheim-Speyer

Lustadt
LK Germersheim

LSG Heidenaecker-Druslach-Lachenaecker

DE-6715-302 FFH-Gebiet Bellheimer Wald mit Queichtal

GERMERSHEIM

DE-6715-401 VSG Offenbacher Wald, Bellheimer Wald und Queichwiesen

DE-6716-403 VSG Rußheimer Altrhein

Bellheim
LK Germersheim

Bellheim
LK Germersheim

LSG Silbersee

Netzverstärkung 380-kV-Höchstspannungsleitung
Bürstadt – Maximiliansau (Bl. 4542, 4532, 4557 und 4567)
Scopingunterlage



Gebietskulisse Naturschutz		Maßstab 1: 25.000	Plananlage 2
			Blatt 7
Bearb.	19.09.2018	Ernst	
Gepr.	20.09.2018	Speich	
Freig.	21.09.2018	Jandewerth	
Stand	27.06.2018		

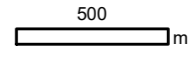

Ing- und Planungsbüro
LANGE GbR
Carl-Peschken-Str. 12
47441 Moers
Tel.: +49 2841 7905 - 0
Fax: +49 2841 7905 - 55
Email: info@lange-gbr.de
www.lange-gbr.de

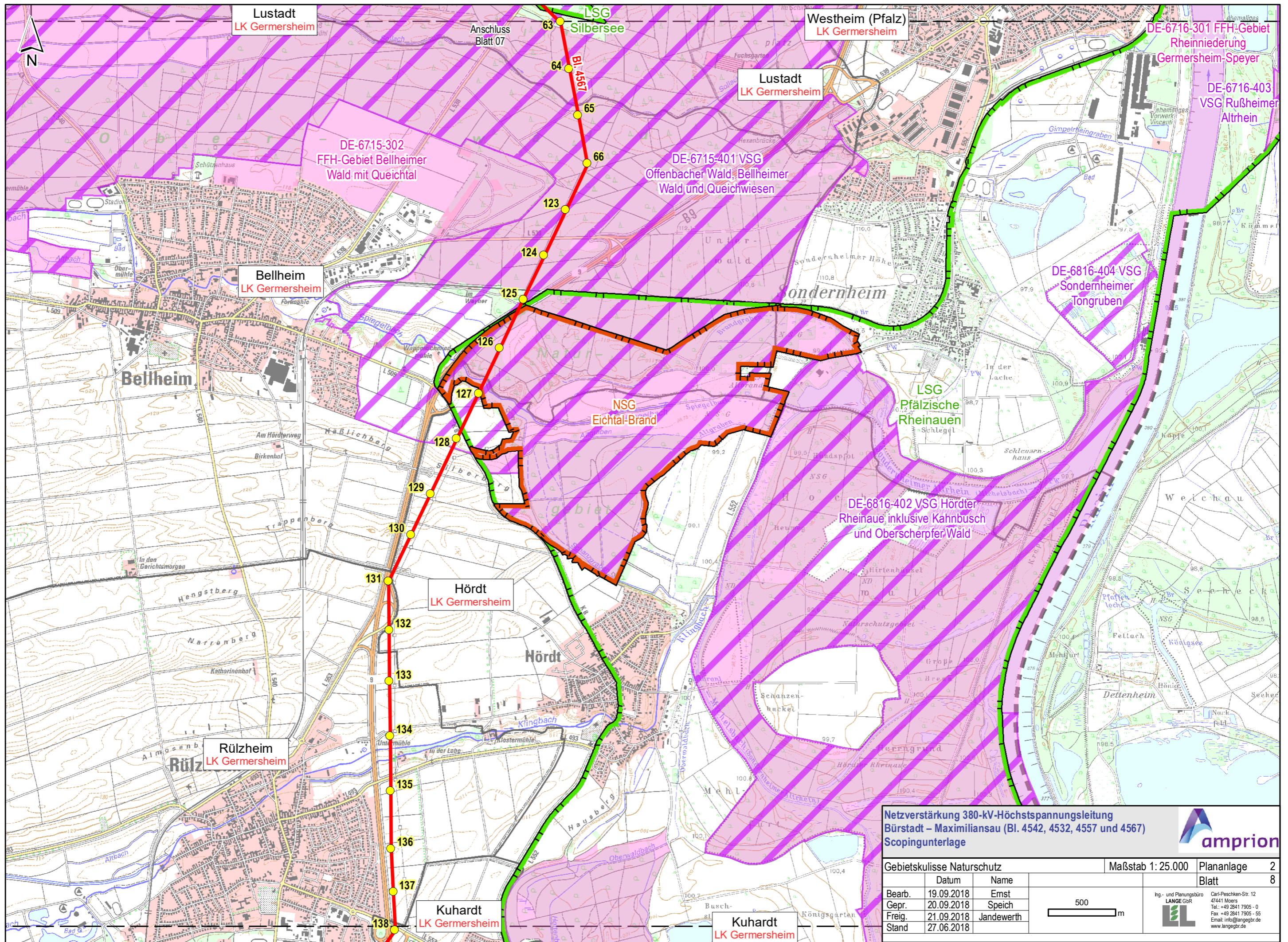

**Netzverstärkung 380-kV-Höchstspannungsleitung
Bürstadt – Maximiliansau (Bl. 4542, 4532, 4557 und 4567)
Scopingunterlage**

Gebietskulisse Naturschutz Maßstab 1: 25.000 Plananlage 2
Blatt 8

	Datum	Name
Bearb.	19.09.2018	Ernst
Gepr.	20.09.2018	Speich
Freig.	21.09.2018	Jandwerth
Stand	27.06.2018	

500 m

ing- und Planungsbüro
LANGE GbR
Carl-Peschken-Str. 12
47441 Moers
Tel.: +49 2841 7905-0
Fax: +49 2841 7905-55
Email: info@langegb.de
www.langegb.de

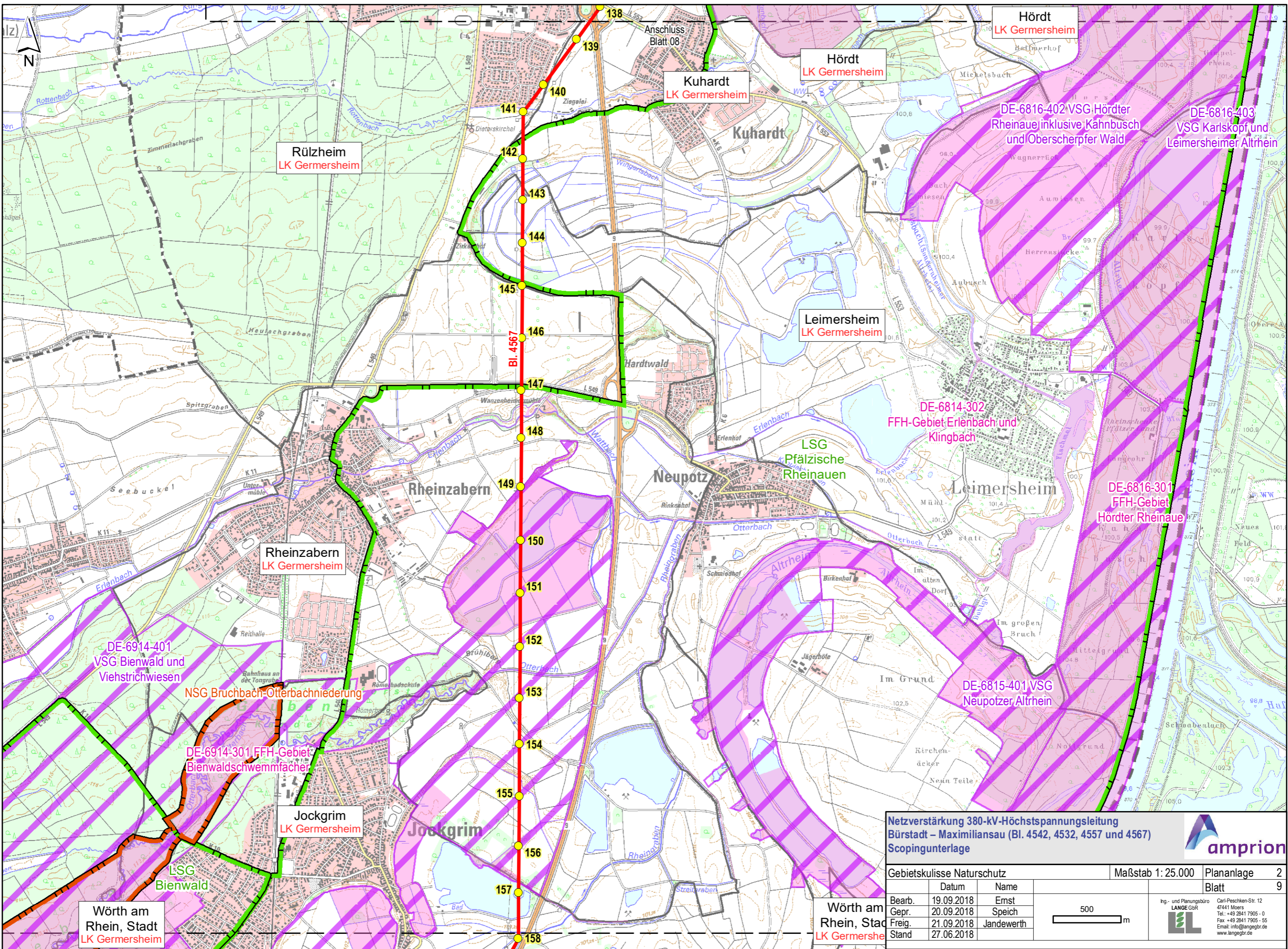

**Netzverstärkung 380-kV-Höchstspannungsleitung
Bürrstadt – Maximiliansau (Bl. 4542, 4532, 4557 und 4567)
Scopingunterlage**

Gebietskulisse Naturschutz Maßstab 1: 25.000 Plananlage 2
Blatt 9

Bearb.	Datum	Name
Gepr.	19.09.2018	Ernst
Freig.	20.09.2018	Speich
Stand	21.09.2018	Jandwerth
	27.06.2018	

500 m

Ing- und Planungsbüro
LANGE GbR
Carl-Peschken-Str. 12
47441 Moers
Tel.: +49 2841 7905 - 0
Fax: +49 2841 7905 - 55
Email: info@langeGbR.de
www.langeGbR.de

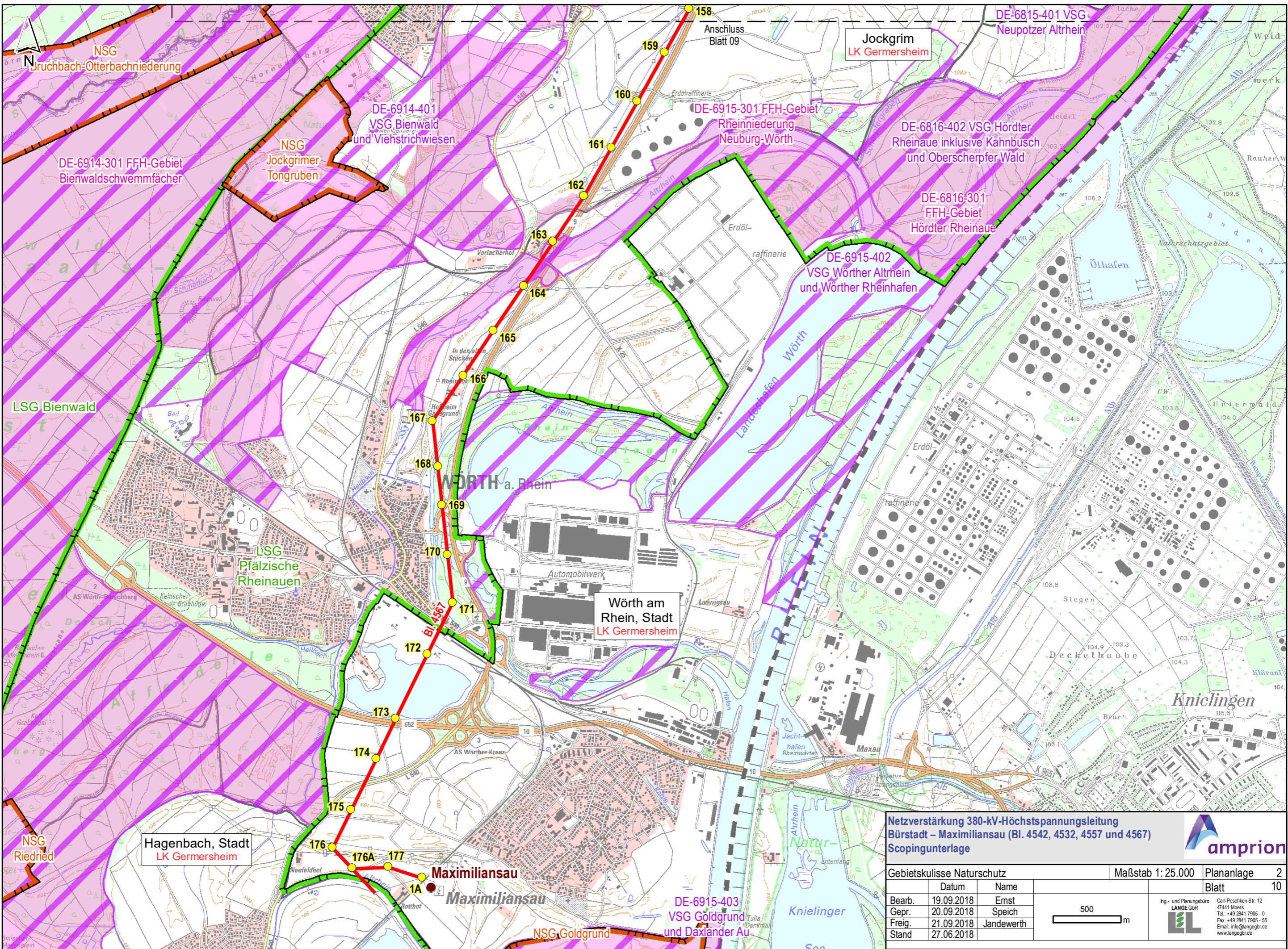

**Netzverstärkung 380-kV-Höchstspannungsleitung
Bürstadt – Maximiliansau (Bl. 4542, 4532, 4557 und 4567)
Scopingunterlage**

Gebietskulisse Naturschutz Maßstab 1: 25.000 Plananlage 2
Blatt 10

Bearb.	Datum	Name
19.09.2018	Ernst	
20.09.2018	Speich	
21.09.2018	Jandewerth	
27.06.2018		



 Ing.- und Planungsbüro
LANGE GBR

 Carl-Peschken-Str. 12
 47441 Moers
 Tel.: +49 2841 7905 - 0
 Fax: +49 2841 7905 - 55
 Email: info@langegbro.de
 www.langegbro.de