

13.2.9 Bestandskarte FFH-Gebiet Rheinniederung Neuburg-Wörth (DE-6915-301)

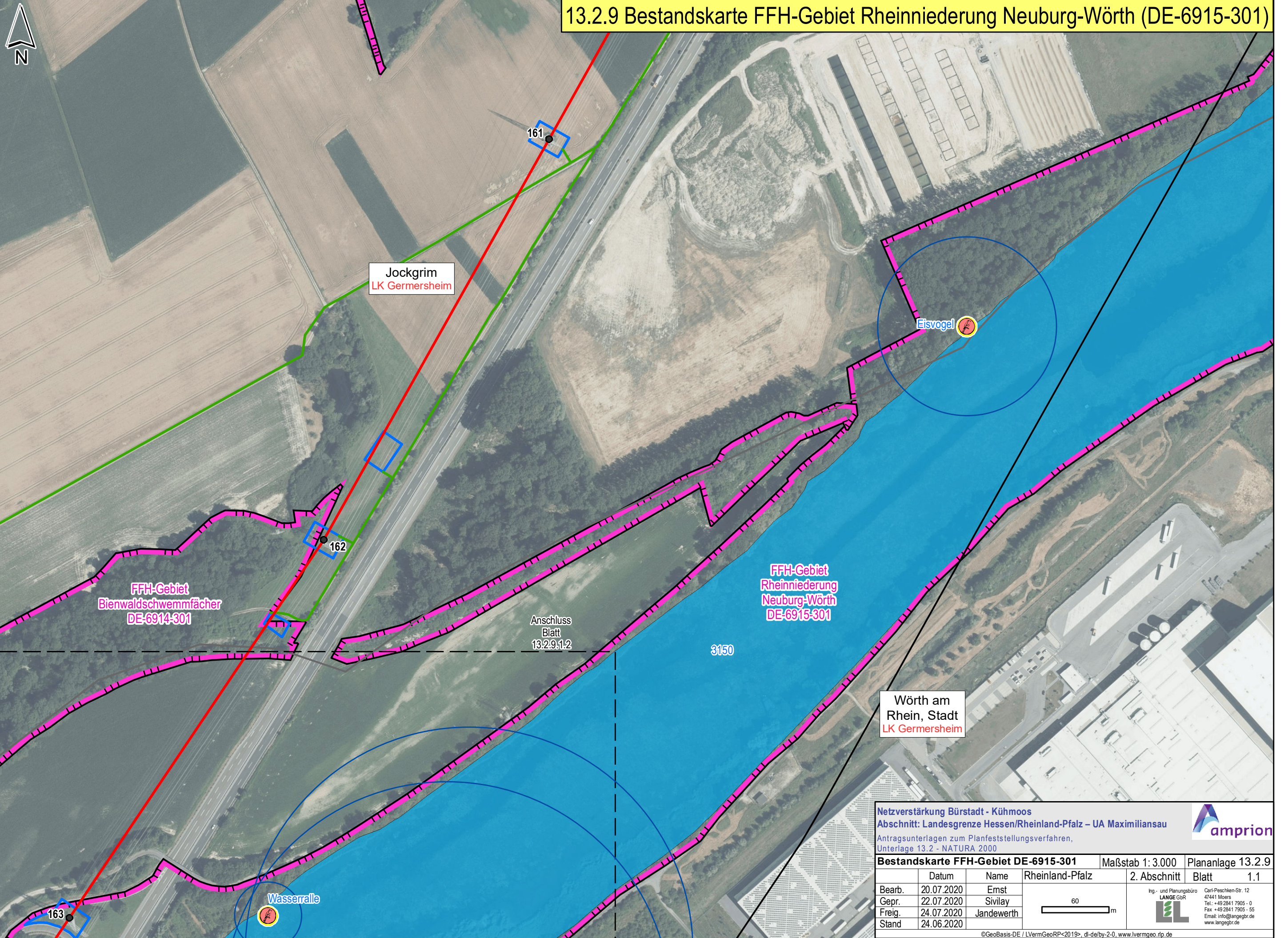

Netzverstärkung Bürstadt - Kühmoos  
 Abschnitt: Landesgrenze Hessen/Rheinland-Pfalz – UA Maximiliansau  
 Antragsunterlagen zum Planfeststellungsverfahren,  
 Unterlage 13.2 - NATURA 2000

**Bestandskarte FFH-Gebiet DE-6915-301** Maßstab 1:3.000 Plananlage 13.2.9

	Datum	Name	Rheinland-Pfalz	2. Abschnitt	Blatt
Bearb.	20.07.2020	Ernst			1.1
Gepr.	22.07.2020	Sivilay			
Freig.	24.07.2020	Jandewerth			
Stand	24.06.2020				

Ing- und Planungsbüro  
**LANGE GbR**  
 Carl-Peschken-Str. 12  
 47441 Moers  
 Tel.: +49 2841 7905 - 0  
 Fax: +49 2841 7905 - 55  
 Email: info@angebgr.de  
 www.langebgr.de

©GeoBasis-DE / LVermGeoRP<2019>, dl-de/by-2-0, www.lvrmgeo.rlp.de  
 J:\Arbeits\Projekte\dxbu\layout\PFV\RP13\_2\_NATURA2000\DAXBU\_RP\_PFV\_13\_2\_x\_1\_FFH\_Bestand.mxd



13.2.9 Bestandskarte FFH-Gebiet Rheinniederung Neuburg-Wörth (DE-6915-301)

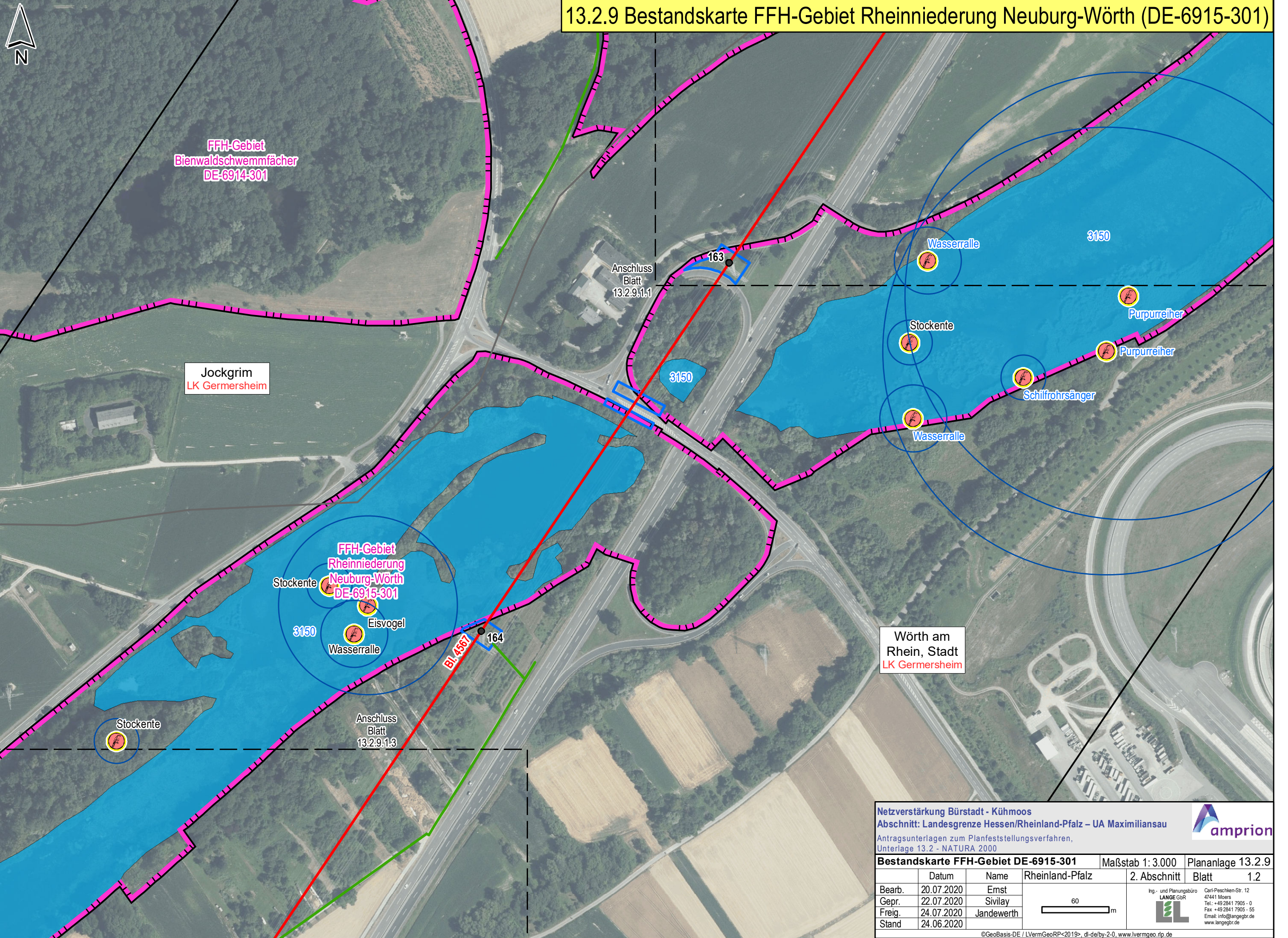

Netzverstärkung Bürstadt - Kühmoos  
 Abschnitt: Landesgrenze Hessen/Rheinland-Pfalz – UA Maximiliansau  
 Antragsunterlagen zum Planfeststellungsverfahren,  
 Unterlage 13.2 - NATURA 2000

**Bestandskarte FFH-Gebiet DE-6915-301** Maßstab 1:3.000 Plananlage 13.2.9

	Datum	Name	Rheinland-Pfalz	2. Abschnitt	Blatt	1.2
Bearb.	20.07.2020	Ernst				
Gepr.	22.07.2020	Sivilay				
Freig.	24.07.2020	Jandewerth				
Stand	24.06.2020					

Ing.- und Planungsbüro  
**LANGE GbR**  
 Carl-Peschken-Str. 12  
 47441 Moers  
 Tel.: +49 2841 7905 - 0  
 Fax: +49 2841 7905 - 55  
 Email: info@angebgr.de  
 www.langebgr.de

©GeoBasis-DE / LVermGeoRP<2019>, dl-de/by-2-0, www.lvermgeo.rlp.de  
 J:\Arogs\Projekt\daxbu\layout\PFV\RP13\_2\_NATURA2000\DAXBU\_RP\_PFV\_13\_2\_x\_1\_FFH\_Bestand.mxd



13.2.9 Bestandskarte FFH-Gebiet Rheinniederung Neuburg-Wörth (DE-6915-301)

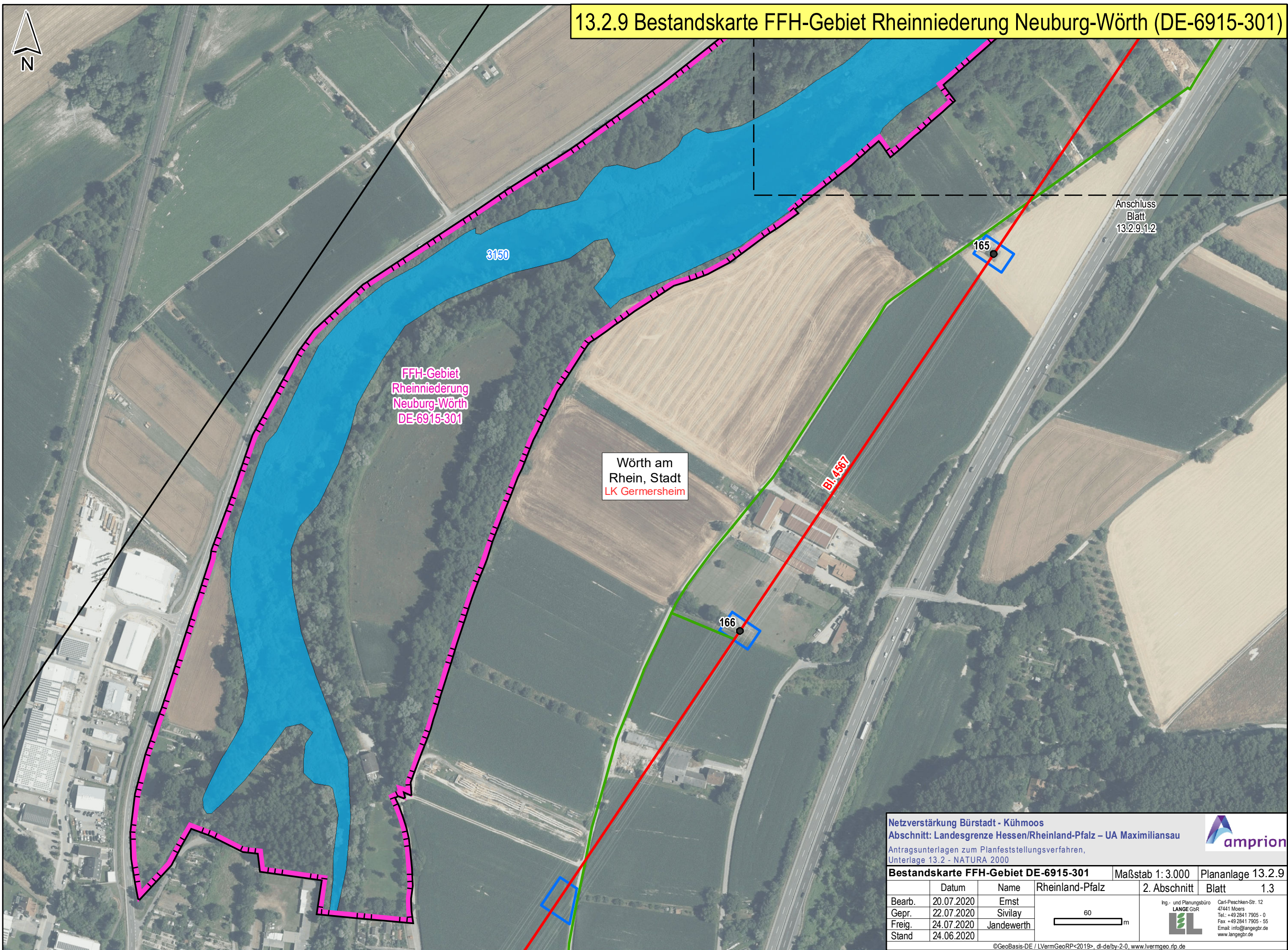

FFH-Gebiet  
Rheinniederung  
Neuburg-Wörth  
DE-6915-301

Wörth am  
Rhein, Stadt  
LK Germersheim

Bl. 4687

Anschluss  
Blatt  
13.2.9.1.2

Netzverstärkung Bürstadt - Kühmoos  
Abschnitt: Landesgrenze Hessen/Rheinland-Pfalz – UA Maximiliansau  
Antragsunterlagen zum Planfeststellungsverfahren,  
Unterlage 13.2 - NATURA 2000

**Bestandskarte FFH-Gebiet DE-6915-301** Maßstab 1:3.000 Plananlage 13.2.9

	Datum	Name	Rheinland-Pfalz	2. Abschnitt	Blatt	1.3
Bearb.	20.07.2020	Ernst				
Gepr.	22.07.2020	Sivilay				
Freig.	24.07.2020	Jandewerth				
Stand	24.06.2020					

Ing.- und Planungsbüro  
**LANGE GbR**  
Carl-Peschken-Str. 12  
47441 Moers  
Tel.: +49 2841 7905 - 0  
Fax: +49 2841 7905 - 55  
Email: info@angebr.de  
www.langebr.de

©GeoBasis-DE / LVermGeoRP<2019>, dl-de/by-2-0, www.lvrmgeo.rlp.de  
J:\Arogs\Projekt\daxbu\layout\PFV\RP13\_2\_NATURA2000\DAXBU\_RP\_PFV\_13\_2\_x\_1\_FFH\_Bestand.mxd

