

13.2.8 Bestandskarte FFH-Gebiet Bienwaldschwemmfächer (DE-6914-301)



Rheinzabern
LK Germersheim

149

150

FFH-Gebiet
Bienwaldschwemmfächer
DE-6914-301

Anschluss
Blatt
13.2.8.1.2

Netzverstärkung Bürstadt - Kühmoos
Abschnitt: Landesgrenze Hessen/Rheinland-Pfalz – UA Maximiliansau
Antragsunterlagen zum Planfeststellungsverfahren,
Unterlage 13.2 - NATURA 2000



Bestandskarte FFH-Gebiet DE-6914-301			Maßstab 1: 3.000	Plananlage 13.2.8	
		Rheinland-Pfalz	2. Abschnitt	Blatt	1.1
Bearb.	20.07.2020	Ernst			
Gepr.	22.07.2020	Sivilay			
Freig.	24.07.2020	Jandewerth			
Stand	24.06.2020				

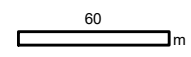

Ing.- und Planungsbüro
LANGE GbR
Carl-Peschken-Str. 12
47441 Moers
Tel.: +49 2841 7905 - 0
Fax: +49 2841 7905 - 55
Email: info@angebgr.de
www.langebgr.de

©GeoBasis-DE / LVermGeoRP<2019>, dl-de/by-2-0, www.lvrmgeo.rlp.de
J:\Arcgis\Projekt\daxbu\layout\PFV\RP13_2_NATURA2000\DAXBU_RP_PFV_13_2_x_1_FFH_Bestand.mxd

6440

6440

6440

7230

6510

6410

6510

6410

6510

6510

13.2.8 Bestandskarte FFH-Gebiet Bienwaldschwemmfächer (DE-6914-301)

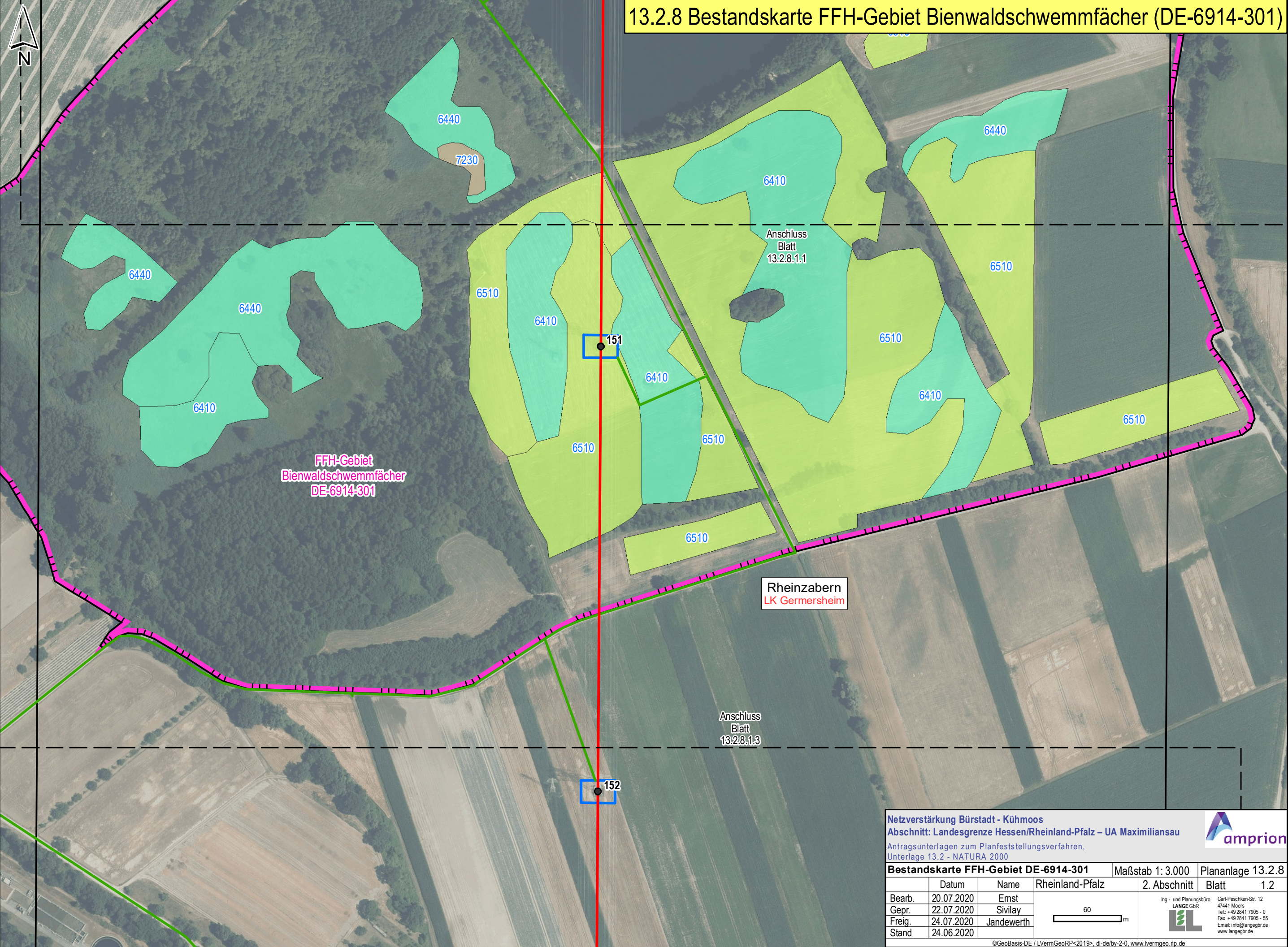

FFH-Gebiet
Bienwaldschwemmfächer
DE-6914-301

Rheinzabern
LK Germersheim

Anschluss
Blatt
13.2.8.1.3

Netzverstärkung Bürstadt - Kühmoos
Abschnitt: Landesgrenze Hessen/Rheinland-Pfalz – UA Maximiliansau
Antragsunterlagen zum Planfeststellungsverfahren,
Unterlage 13.2 - NATURA 2000



Bestandskarte FFH-Gebiet DE-6914-301			Maßstab 1: 3.000	Plananlage 13.2.8	
	Datum	Name	Rheinland-Pfalz	2. Abschnitt	Blatt 1.2
Bearb.	20.07.2020	Ernst			
Gepr.	22.07.2020	Sivilay			
Freig.	24.07.2020	Jandewerth			
Stand	24.06.2020				

13.2.8 Bestandskarte FFH-Gebiet Bienwaldschwemmfächer (DE-6914-301)

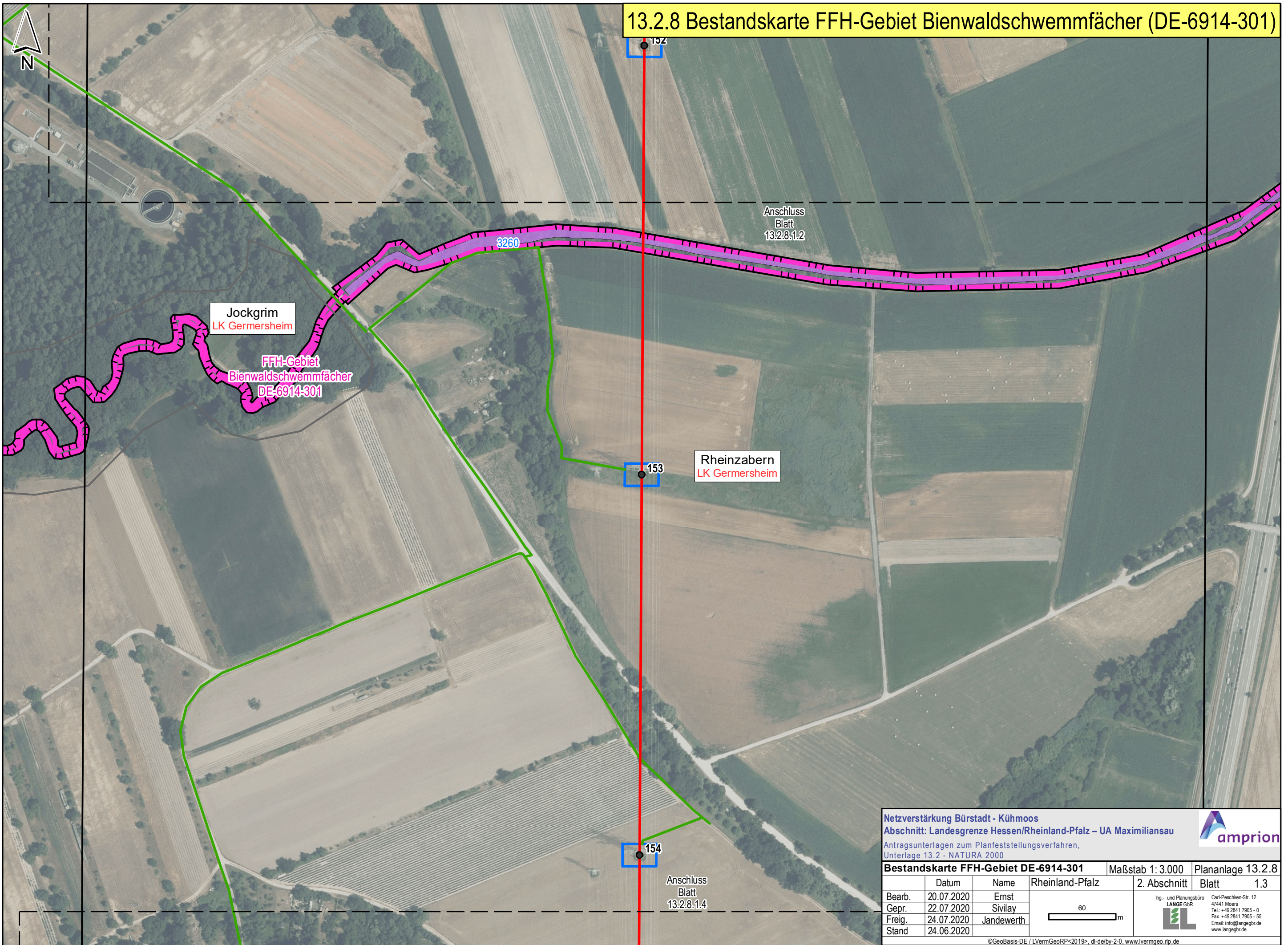

Netzverstärkung Bürstadt - Kühmoos
 Abschnitt: Landesgrenze Hessen/Rheinland-Pfalz – UA Maximiliansau
 Antragsunterlagen zum Planfeststellungsverfahren,
 Unterlage 13.2 - NATURA 2000

Bestandskarte FFH-Gebiet DE-6914-301 Maßstab 1:3.000 Plananlage 13.2.8

	Datum	Name	Rheinland-Pfalz	2. Abschnitt	Blatt
Bearb.	20.07.2020	Ernst			1.3
Gepr.	22.07.2020	Sivilay			
Freig.	24.07.2020	Jandewerth			
Stand	24.06.2020				

Ing.- und Planungsbüro
LANGE GbR
 Carl-Peschken-Str. 12
 47441 Moers
 Tel.: +49 2841 7905 - 0
 Fax: +49 2841 7905 - 55
 Email: info@angebgr.de
 www.langebgr.de

©GeoBasis-DE / LVermGeoRP<2019>, dl-de/by-2-0, www.lvermgeo.rlp.de
 J:\Arcgis\Projekt\daxbu\layout\PFV\RP13_2_NATURA2000\DAXBU_RP_PFV_13_2_x_1_FFH_Bestand.mxd

13.2.8 Bestandskarte FFH-Gebiet Bienwaldschwemmfächer (DE-6914-301)

Anschluss
Blatt
13.2.8.1.3

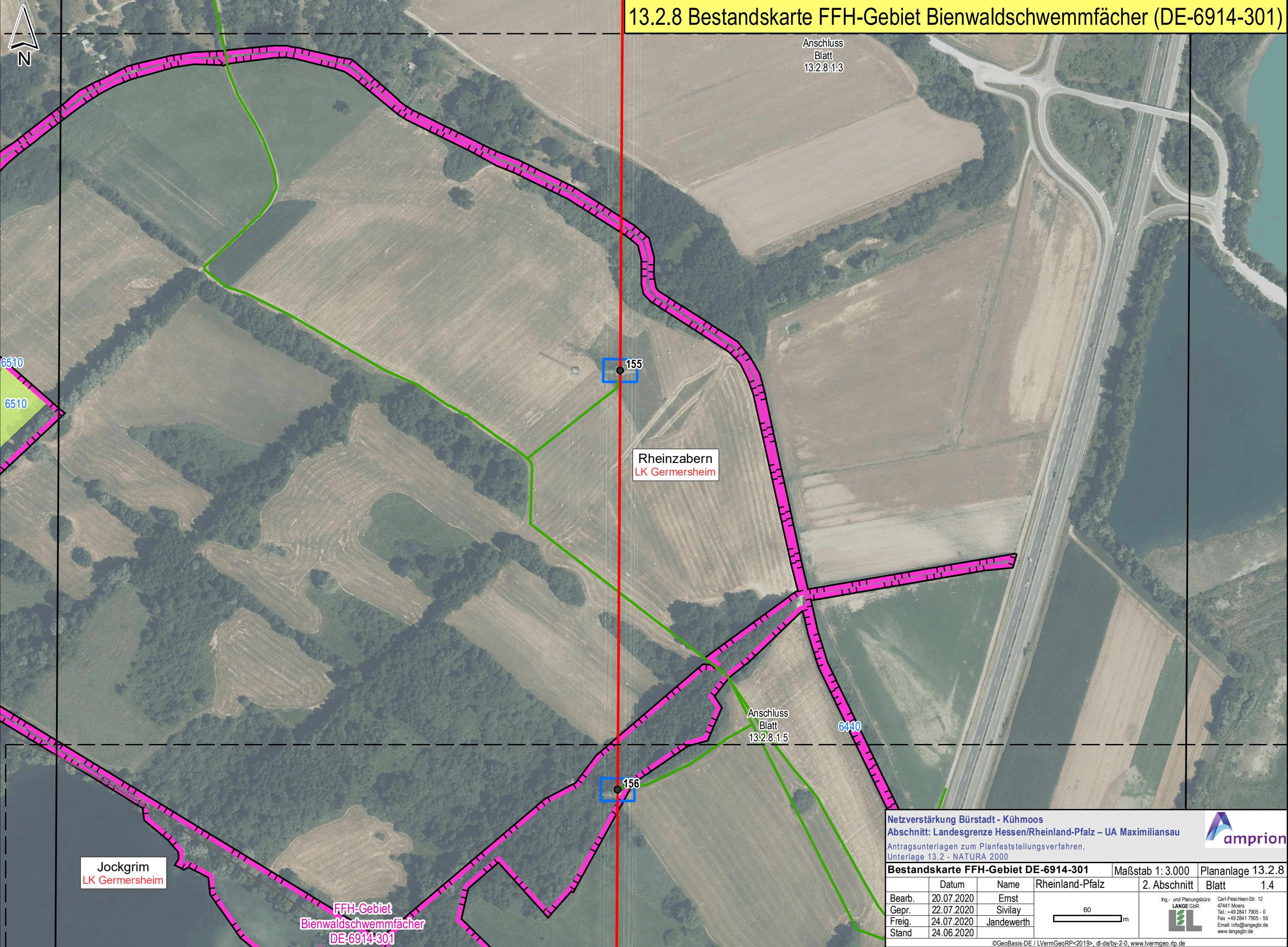

6510
6510

155

Rheinzabern
LK Germersheim

Anschluss
Blatt
13.2.8.1.5

6440

156

Jockgrim
LK Germersheim

FFH-Gebiet
Bienwaldschwemmfächer
DE-6914-301

Netzverstärkung Bürstadt - Kühmoos
Abschnitt: Landesgrenze Hessen/Rheinland-Pfalz – UA Maximiliansau
Antragsunterlagen zum Planfeststellungsverfahren,
Unterlage 13.2 - NATURA 2000

Bestandskarte FFH-Gebiet DE-6914-301 Maßstab 1:3.000 Plananlage 13.2.8

	Datum	Name	Rheinland-Pfalz	2. Abschnitt	Blatt	1.4
Bearb.	20.07.2020	Ernst				
Gepr.	22.07.2020	Sivilay				
Freig.	24.07.2020	Jandewerth				
Stand	24.06.2020					

Ing.- und Planungsbüro
LANGE GbR
Carl-Peschken-Str. 12
47441 Moers
Tel.: +49 2841 7905 - 0
Fax: +49 2841 7905 - 55
Email: info@angebgr.de
www.langebgr.de

©GeoBasis-DE / LVermGeoRP<2019>, dl-de/by-2-0, www.lvrmgeo.rlp.de
J:\Arbeits\Projekt\daxbu\layout\PFV\RP13_2_NATURA2000\DAXBU_RP_PfV_13_2_x_1_FFH_Bestand.mxd

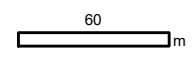

13.2.8 Bestandskarte FFH-Gebiet Bienwaldschwemmfächer (DE-6914-301)



FFH-Gebiet
Bienwaldschwemmfächer
DE-6914-301

Rheinzabern
LK Germersheim

Jockgrim
LK Germersheim

Anschluss
Blatt
13.2.8.1.4

Anschluss
Blatt
13.2.8.1.6

156

157

158

Netzverstärkung Bürstadt - Kühmoos
Abschnitt: Landesgrenze Hessen/Rheinland-Pfalz – UA Maximiliansau
Antragsunterlagen zum Planfeststellungsverfahren,
Unterlage 13.2 - NATURA 2000



Bestandskarte FFH-Gebiet DE-6914-301		Maßstab 1: 3.000	Plananlage 13.2.8
	Rheinland-Pfalz	2. Abschnitt	Blatt 1.5
Bearb.	20.07.2020	Ernst	
Gepr.	22.07.2020	Sivilay	
Freig.	24.07.2020	Jandewerth	
Stand	24.06.2020		

Ing.- und Planungsbüro
LANGE GbR
Carl-Peschken-Str. 12
47441 Moers
Tel.: +49 2841 7905 - 0
Fax: +49 2841 7905 - 55
Email: info@langegb.de
www.langegb.de

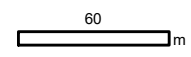

13.2.8 Bestandskarte FFH-Gebiet Bienwaldschwemmfächer (DE-6914-301)

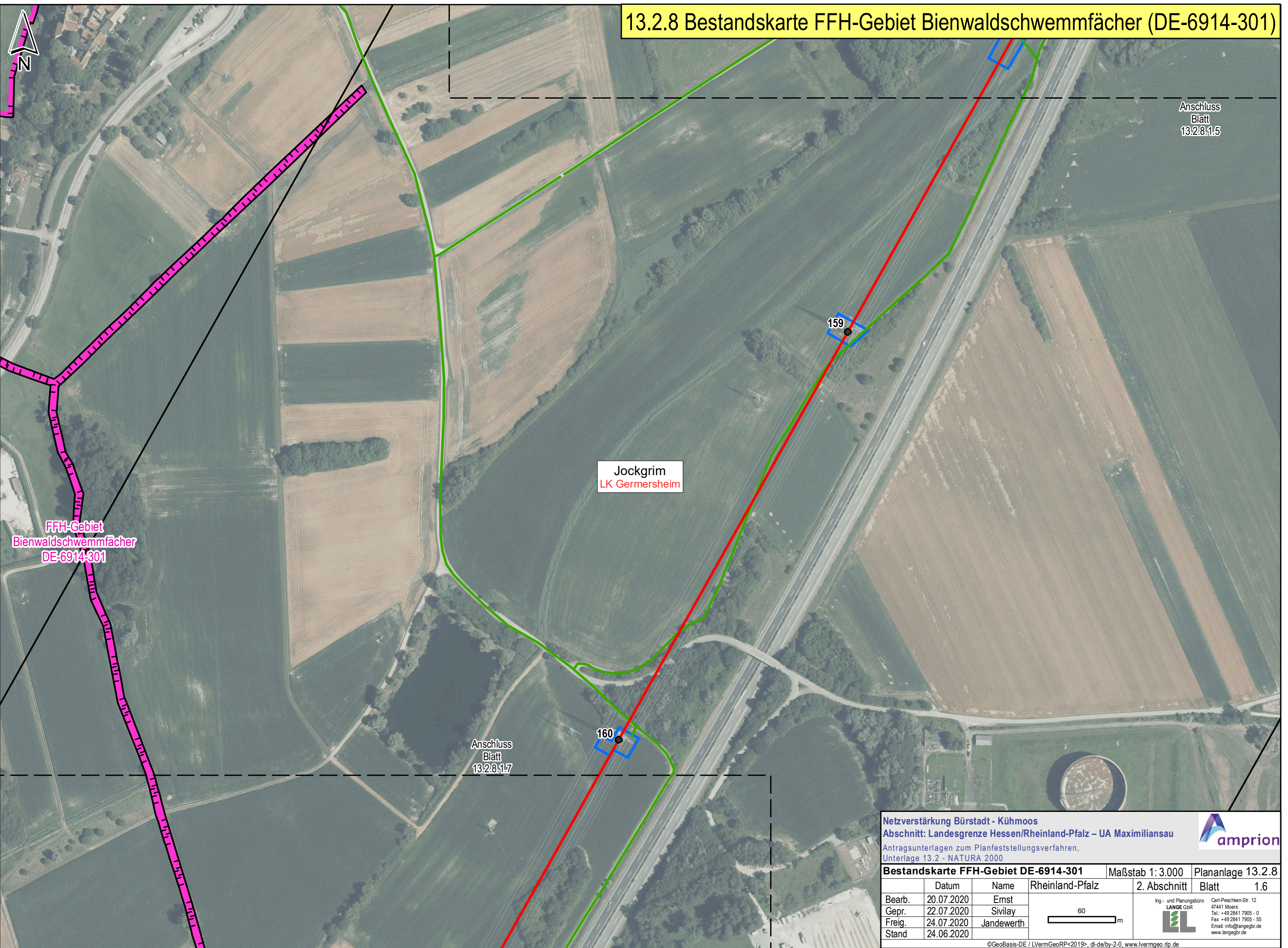

FFH-Gebiet
Bienwaldschwemmfächer
DE-6914-301

Jockgrim
LK Germersheim

Anschluss
Blatt
13.2.8:1.5

Anschluss
Blatt
13.2.8:1.7

159

160

Netzverstärkung Bürstadt - Kühmoos
Abschnitt: Landesgrenze Hessen/Rheinland-Pfalz – UA Maximiliansau
 Antragsunterlagen zum Planfeststellungsverfahren,
 Unterlage 13.2 - NATURA 2000

Bestandskarte FFH-Gebiet DE-6914-301 Maßstab 1:3.000 Plananlage 13.2.8

	Datum	Name	Rheinland-Pfalz	2. Abschnitt	Blatt	1.6
Bearb.	20.07.2020	Ernst				
Gepr.	22.07.2020	Sivilay				
Freig.	24.07.2020	Jandewerth				
Stand	24.06.2020					

Ing.- und Planungsbüro
LANGE GbR
 Carl-Peschken-Str. 12
 47441 Moers
 Tel.: +49 2841 7905 - 0
 Fax: +49 2841 7905 - 55
 Email: info@angebgr.de
 www.langebgr.de

©GeoBasis-DE / LVermGeoRP<2019>, dl-de/by-2-0, www.lvermgeo.rlp.de
 J:\Arcgis\Projekt\daxbu\layout\PFV\RP13_2_NATURA2000\DAXBU_RP_PfV_13_2_x_1_FFH_Bestand.mxd

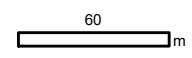

13.2.8 Bestandskarte FFH-Gebiet Bienwaldschwemmfächer (DE-6914-301)

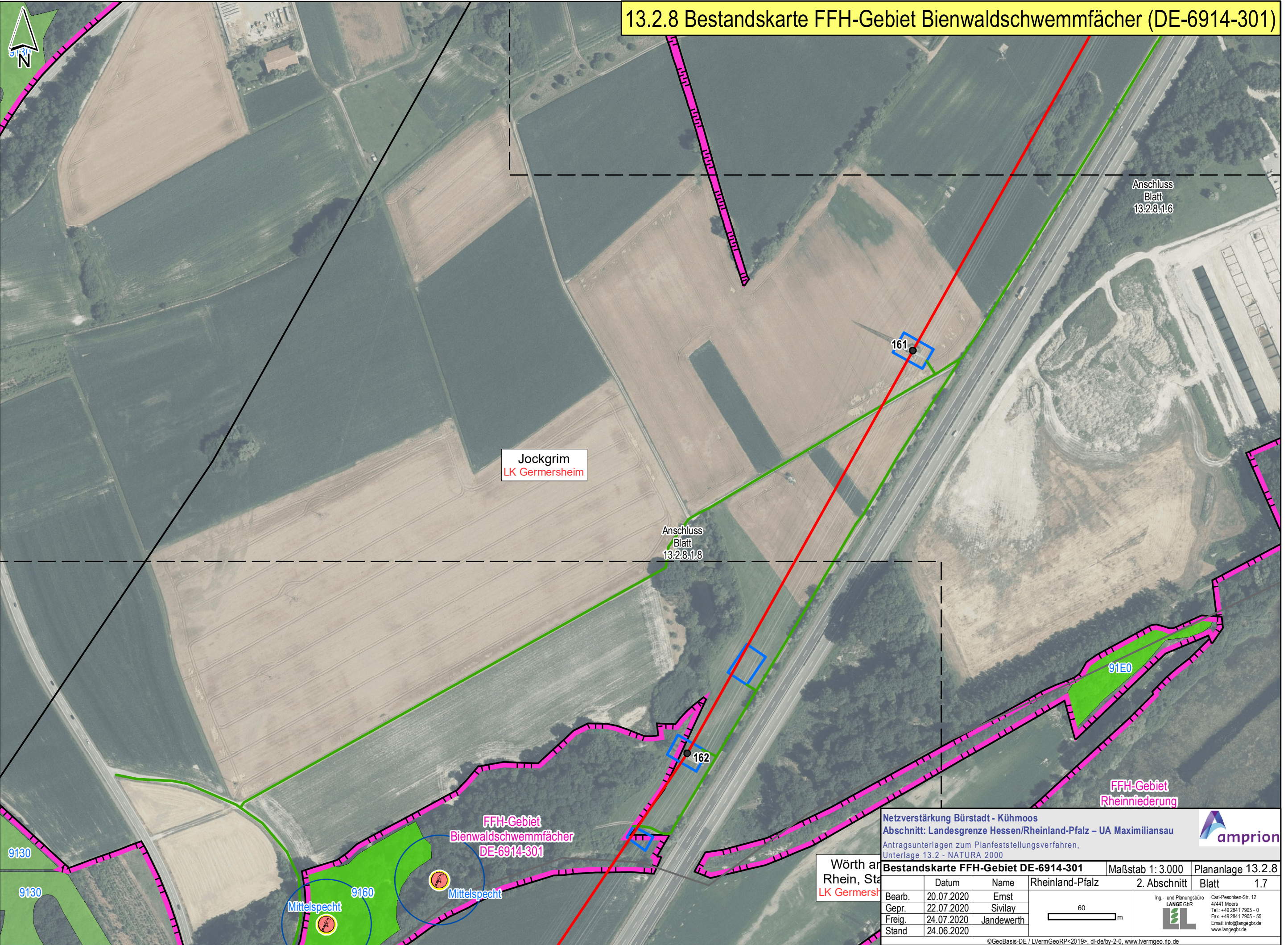

Netzverstärkung Bürstadt - Kühmoos
 Abschnitt: Landesgrenze Hessen/Rheinland-Pfalz – UA Maximiliansau
 Antragsunterlagen zum Planfeststellungsverfahren,
 Unterlage 13.2 - NATURA 2000

Bestandskarte FFH-Gebiet DE-6914-301 Maßstab 1: 3.000 Plananlage 13.2.8
 Rheinland-Pfalz 2. Abschnitt Blatt 1.7

Bearb.	Datum	Name
Ernst	20.07.2020	Ernst
Sivilay	22.07.2020	Sivilay
Jandewerth	24.07.2020	Jandewerth
Stand	24.06.2020	

Ing- und Planungsbüro
LANGE GbR
 Carl-Peschken-Str. 12
 47441 Moers
 Tel.: +49 2841 7905 - 0
 Fax: +49 2841 7905 - 55
 Email: info@angegebr.de
 www.langegb.de

©GeoBasis-DE / LVermGeoRP<2019>, dl-de/by-2-0, www.lvrmgeo.rlp.de
 J:\Arbeits\Projekte\daxbu\layout\PFV\RP13_2_NATURA2000\DAXBU_RP_PfV_13_2_x_1_FFH_Bestand.mxd

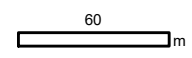

13.2.8 Bestandskarte FFH-Gebiet Bienwaldschwemmfächer (DE-6914-301)

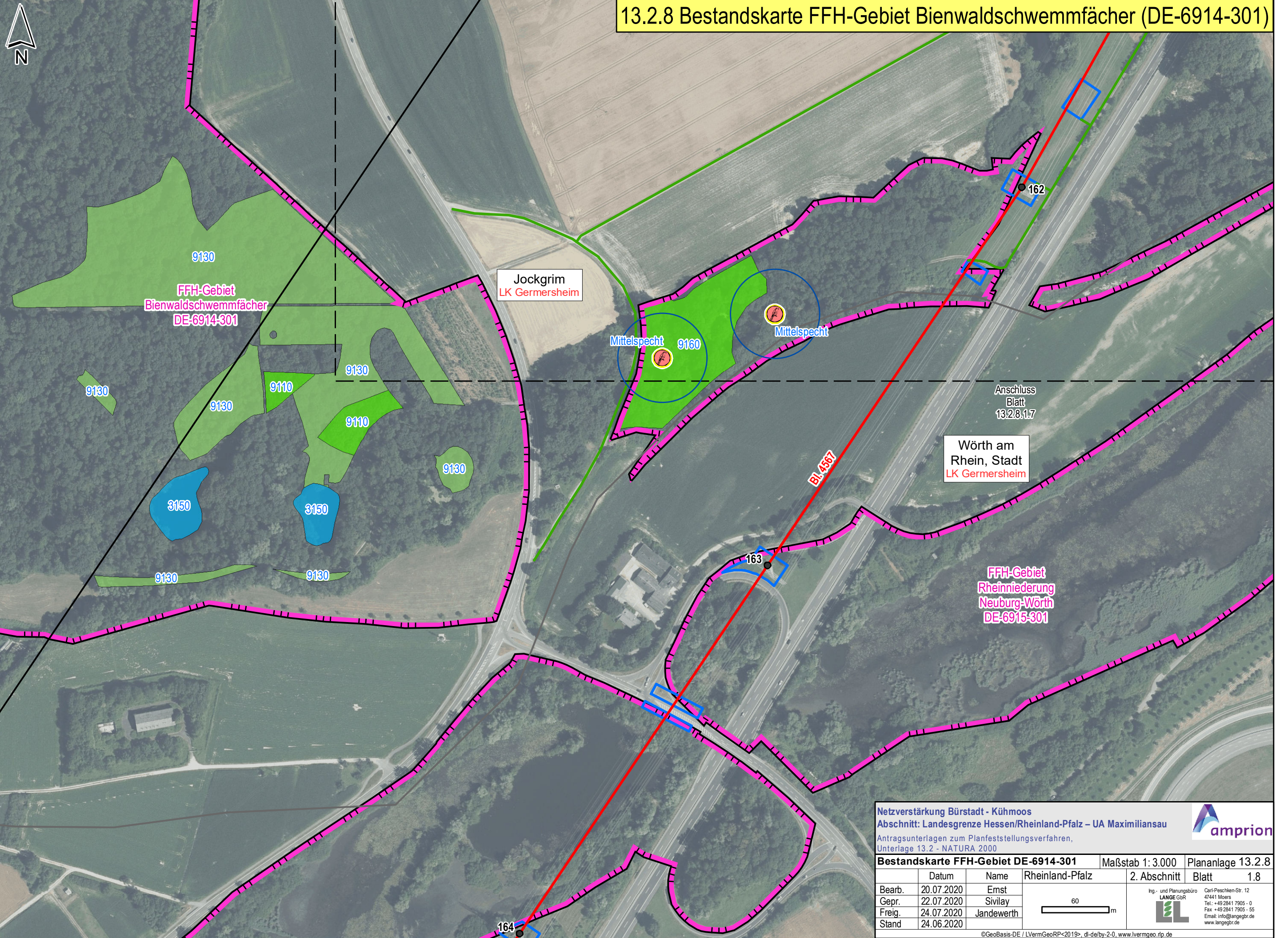

Netzverstärkung Bürstadt - Kühmoos
 Abschnitt: Landesgrenze Hessen/Rheinland-Pfalz – UA Maximiliansau
 Antragsunterlagen zum Planfeststellungsverfahren,
 Unterlage 13.2 - NATURA 2000

Bestandskarte FFH-Gebiet DE-6914-301 Maßstab 1:3.000 Plananlage 13.2.8

	Datum	Name	Rheinland-Pfalz	2. Abschnitt	Blatt	1.8
Bearb.	20.07.2020	Ernst				
Gepr.	22.07.2020	Sivilay				
Freig.	24.07.2020	Jandewerth				
Stand	24.06.2020					

60 m

Ing.- und Planungsbüro
LANGE GbR
 Carl-Peschken-Str. 12
 47441 Moers
 Tel.: +49 2841 7905 - 0
 Fax: +49 2841 7905 - 55
 Email: info@angebgr.de
 www.langebgr.de

©GeoBasis-DE / LVermGeoRP<2019>, dl-de/by-2-0, www.lvrmgeo.rlp.de
 J:\Arbeits\Projekte\dxblayout\PFV\RP13_2_NATURA2000\DAXBU_RP_PFV_13_2_x_1_FFH_Bestand.mxd



13.2.8 Bestandskarte FFH-Gebiet Bienwaldschwemmfächer (DE-6914-301)

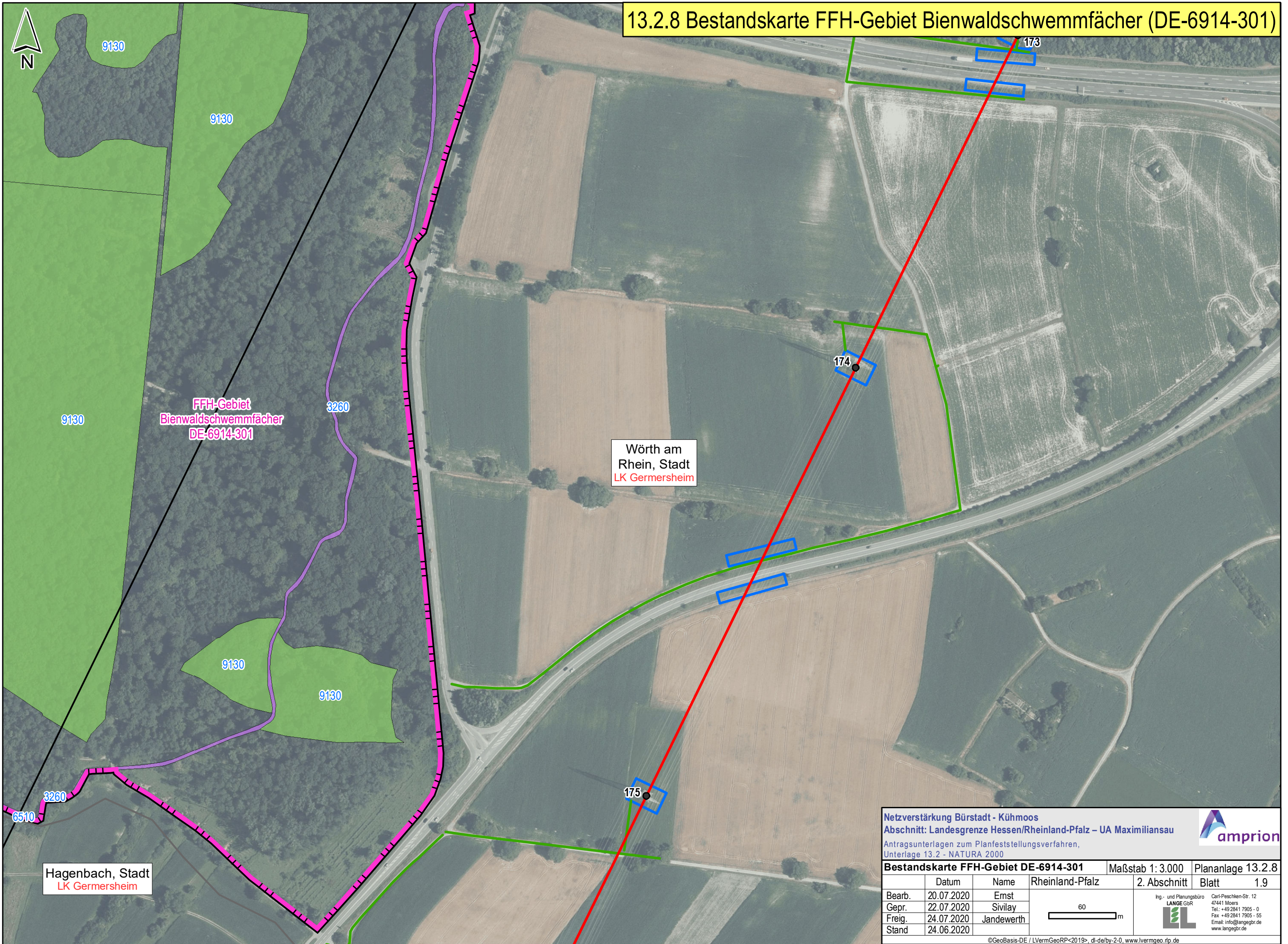

Netzverstärkung Bürstadt - Kühmoos
 Abschnitt: Landesgrenze Hessen/Rheinland-Pfalz – UA Maximiliansau
 Antragsunterlagen zum Planfeststellungsverfahren,
 Unterlage 13.2 - NATURA 2000

Bestandskarte FFH-Gebiet DE-6914-301 Maßstab 1: 3.000 Plananlage 13.2.8

	Datum	Name	Rheinland-Pfalz	2. Abschnitt	Blatt
Bearb.	20.07.2020	Ernst			1.9
Gepr.	22.07.2020	Sivilay			
Freig.	24.07.2020	Jandewerth			
Stand	24.06.2020				

Ing.- und Planungsbüro
LANGE GbR
 Carl-Peschken-Str. 12
 47441 Moers
 Tel.: +49 2841 7905 - 0
 Fax: +49 2841 7905 - 55
 Email: info@angebr.de
 www.langebr.de

60 m

©GeoBasis-DE / LVermGeoRP<2019>, dl-de/by-2-0, www.lvermgeo.rlp.de
 J:\Arbeits\Projekte\daxbu\layout\PFV\RP13_2_NATURA2000\DAXBU_RP_PFV_13_2_x_1_FFH_Bestand.mxd