

13.2.5 Bestandskarte FFH-Gebiet Bellheimer Wald mit Queichtal (DE-6715-302)

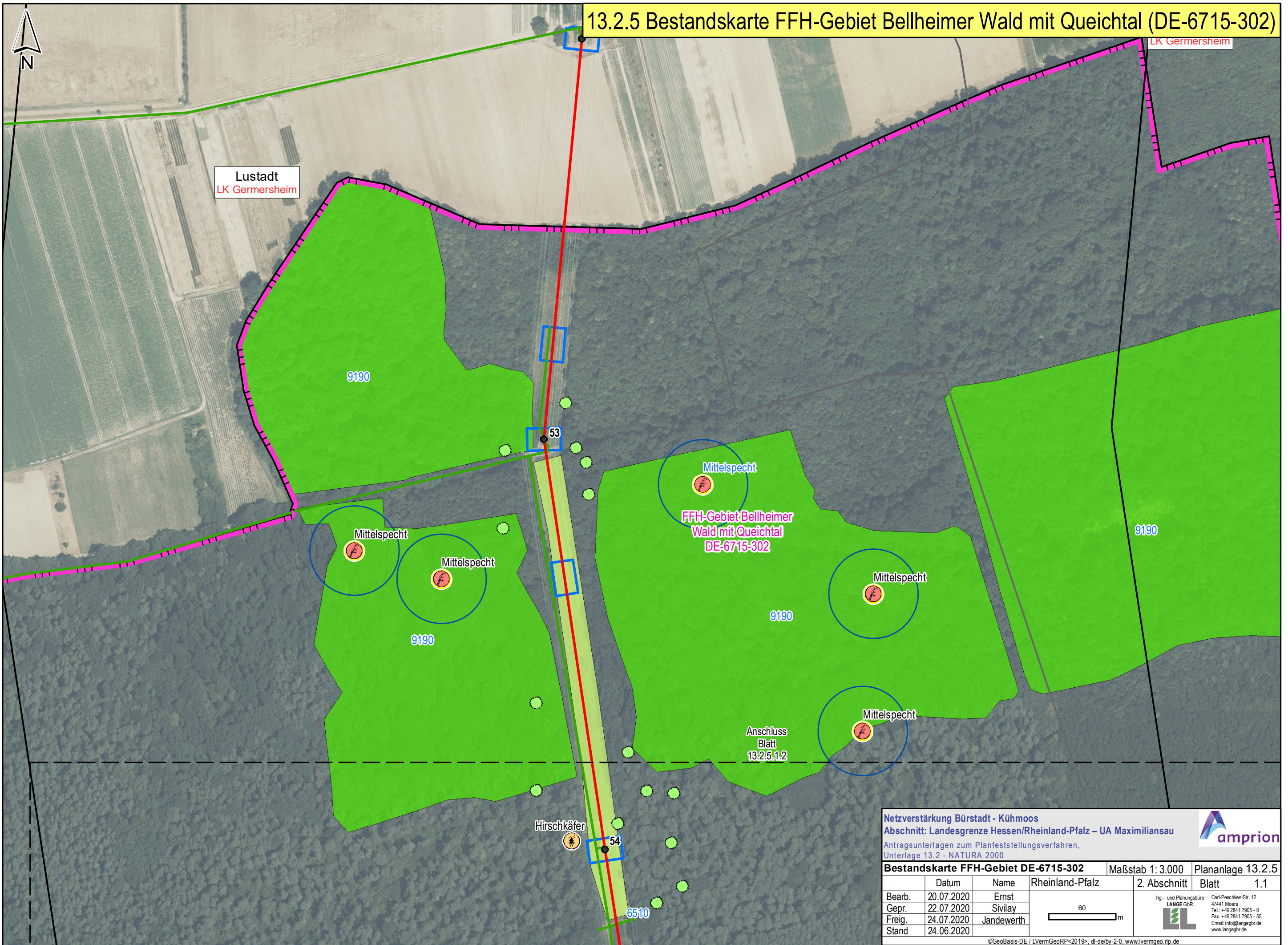

Netzverstärkung Bürstadt - Kühmoos
 Abschnitt: Landesgrenze Hessen/Rheinland-Pfalz – UA Maximiliansau
 Antragsunterlagen zum Planfeststellungsverfahren,
 Unterlage 13.2 - NATURA 2000

Bestandskarte FFH-Gebiet DE-6715-302 Maßstab 1:3.000 Plananlage 13.2.5

	Datum	Name	Rheinland-Pfalz	2. Abschnitt	Blatt	1.1
Bearb.	20.07.2020	Ernst				
Gepr.	22.07.2020	Sivilay				
Freig.	24.07.2020	Jandewerth				
Stand	24.06.2020					

Ing.- und Planungsbüro
LANGE GbR
 Carl-Peschken-Str. 12
 47441 Moers
 Tel.: +49 2841 7905 - 0
 Fax: +49 2841 7905 - 55
 Email: info@angebgr.de
 www.langebgr.de

©GeoBasis-DE / LVermGeoRP<2019>, dl-de/by-2-0, www.lvermgeo.rlp.de
 J:\Arcgis\Projekt\daxbu\layout\PFV\RP13_2_NATURA2000\DAXBU_RP_PfV_13_2_x_1_FFH_Bestand.mxd

13.2.5 Bestandskarte FFH-Gebiet Bellheimer Wald mit Queichtal (DE-6715-302)

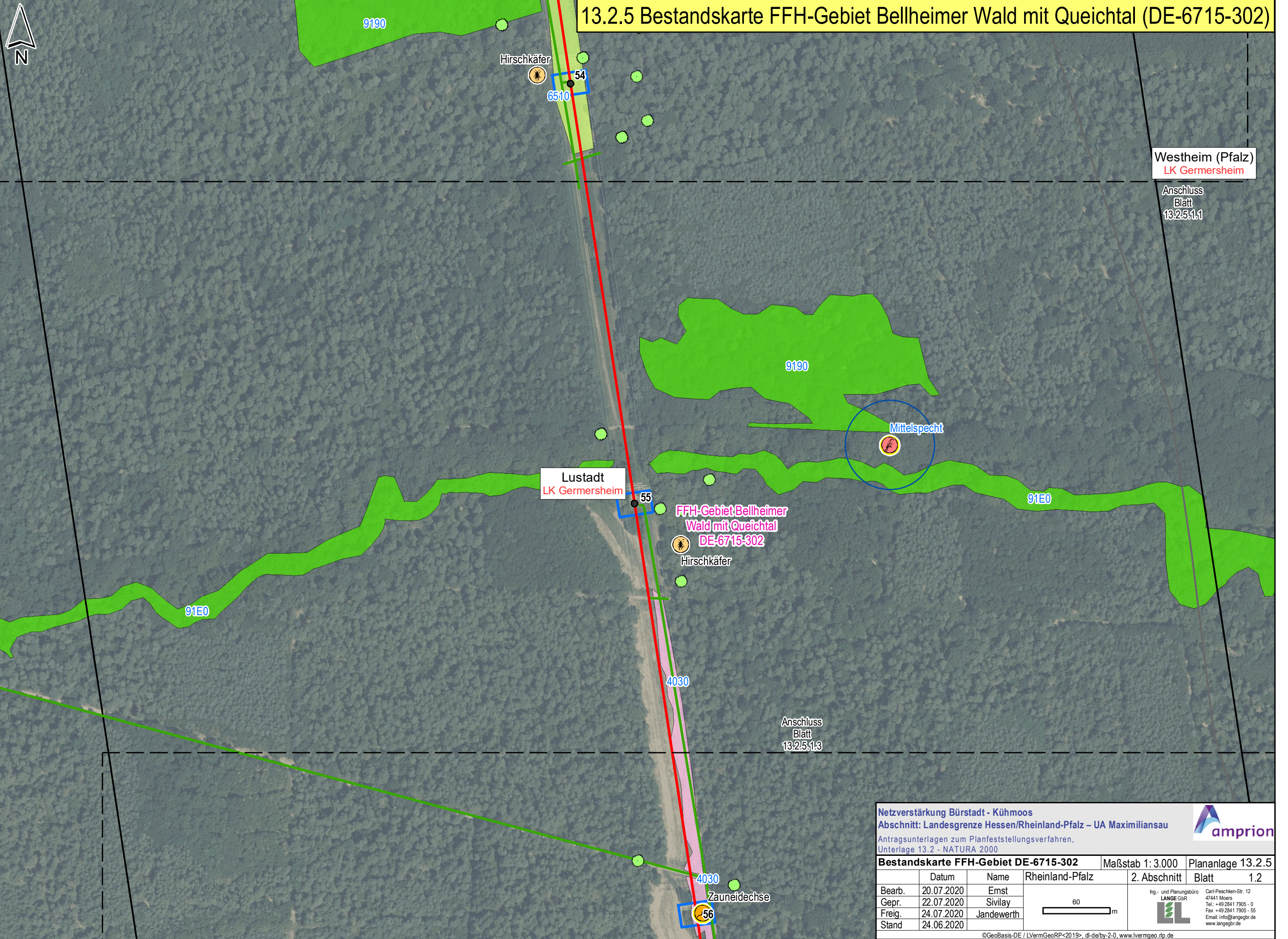

Westheim (Pfalz)
LK Germersheim

Anschluss
Blatt
13.2.5.1.1

Lustadt
LK Germersheim

FFH-Gebiet Bellheimer
Wald mit Queichtal
DE-6715-302

Anschluss
Blatt
13.2.5.1.3

Netzverstärkung Bürstadt - Kühmoos
Abschnitt: Landesgrenze Hessen/Rheinland-Pfalz – UA Maximiliansau
Antragsunterlagen zum Planfeststellungsverfahren,
Unterlage 13.2 - NATURA 2000



Bestandskarte FFH-Gebiet DE-6715-302		Maßstab 1: 3.000	Plananlage 13.2.5
		Rheinland-Pfalz	2. Abschnitt Blatt 1.2
Bearb.	20.07.2020	Ernst	Ing.- und Planungsbüro LANGE GbR Carl-Peschken-Str. 12 47441 Moers Tel.: +49 2841 7905 - 0 Fax: +49 2841 7905 - 55 Email: info@angebgr.de www.langebgr.de
Gepr.	22.07.2020	Sivilay	
Freig.	24.07.2020	Jandewerth	
Stand	24.06.2020		

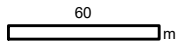

13.2.5 Bestandskarte FFH-Gebiet Bellheimer Wald mit Queichtal (DE-6715-302)



Anschluss
Blatt
13.2.5.1.2

Zauneidechse
56

4030

FFH-Gebiet Bellheimer
Wald mit Queichtal
DE-6715-302

Zauneidechse
57
4030

Lustadt
LK Germersheim

Anschluss
Blatt
13.2.5.1.4

Westheim (Pfalz)
LK Germersheim

Netzverstärkung Bürstadt - Kühmoos
Abschnitt: Landesgrenze Hessen/Rheinland-Pfalz – UA Maximiliansau
Antragsunterlagen zum Planfeststellungsverfahren,
Unterlage 13.2 - NATURA 2000



Bestandskarte FFH-Gebiet DE-6715-302		Maßstab 1: 3.000	Plananlage 13.2.5
		2. Abschnitt	Blatt 1.3
Bearb.	20.07.2020	Ernst	Ing- und Planungsbüro LANGE GbR  Carl-Peschken-Str. 12 47441 Moers Tel.: +49 2841 7905 - 0 Fax: +49 2841 7905 - 55 Email: info@angebgr.de www.langebgr.de
Gepr.	22.07.2020	Sivilay	
Freig.	24.07.2020	Jandewerth	
Stand	24.06.2020		

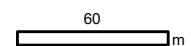

©GeoBasis-DE / LVermGeoRP<2019>, dl-de/by-2-0, www.lvermgeo.rlp.de
 J:\Arcgis\Projekt\daxbu\layout\PFV\RP13_2_NATURA2000\DAXBU_RP_PfV_13_2_x_1_FFH_Bestand.mxd

13.2.5 Bestandskarte FFH-Gebiet Bellheimer Wald mit Queichtal (DE-6715-302)



Anschluss
Blatt
13.2.5.1.3

Lustadt
LK Germersheim

Westheim (Pfalz)
LK Germersheim

Grüne
Keiljungfer

FFH-Gebiet Bellheimer
Wald mit Queichtal
DE-6715-302

Anschluss
Blatt
13.2.5.1.5

Netzverstärkung Bürstadt - Kühmoos
Abschnitt: Landesgrenze Hessen/Rheinland-Pfalz – UA Maximiliansau
Antragsunterlagen zum Planfeststellungsverfahren,
Unterlage 13.2 - NATURA 2000



Bestandskarte FFH-Gebiet DE-6715-302		Maßstab 1: 3.000	Plananlage 13.2.5
		Rheinland-Pfalz	2. Abschnitt Blatt 1.4
Bearb.	20.07.2020	Ernst	Ing.- und Planungsbüro LANGE GbR  Carl-Peschken-Str. 12 47441 Moers Tel.: +49 2841 7905 - 0 Fax: +49 2841 7905 - 55 Email: info@angebgr.de www.langebgr.de
Gepr.	22.07.2020	Sivilay	
Freig.	24.07.2020	Jandewerth	
Stand	24.06.2020		

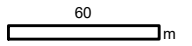

©GeoBasis-DE / LVermGeoRP<2019>, dl-de/by-2-0, www.lvvermgeo.rlp.de
 J:\Arbeits\Projekte\daxbu\layout\PFV\RP13_2_NATURA2000\DAXBU_RP_PfV_13_2_x_1_FFH_Bestand.mxd

13.2.5 Bestandskarte FFH-Gebiet Bellheimer Wald mit Queichtal (DE-6715-302)

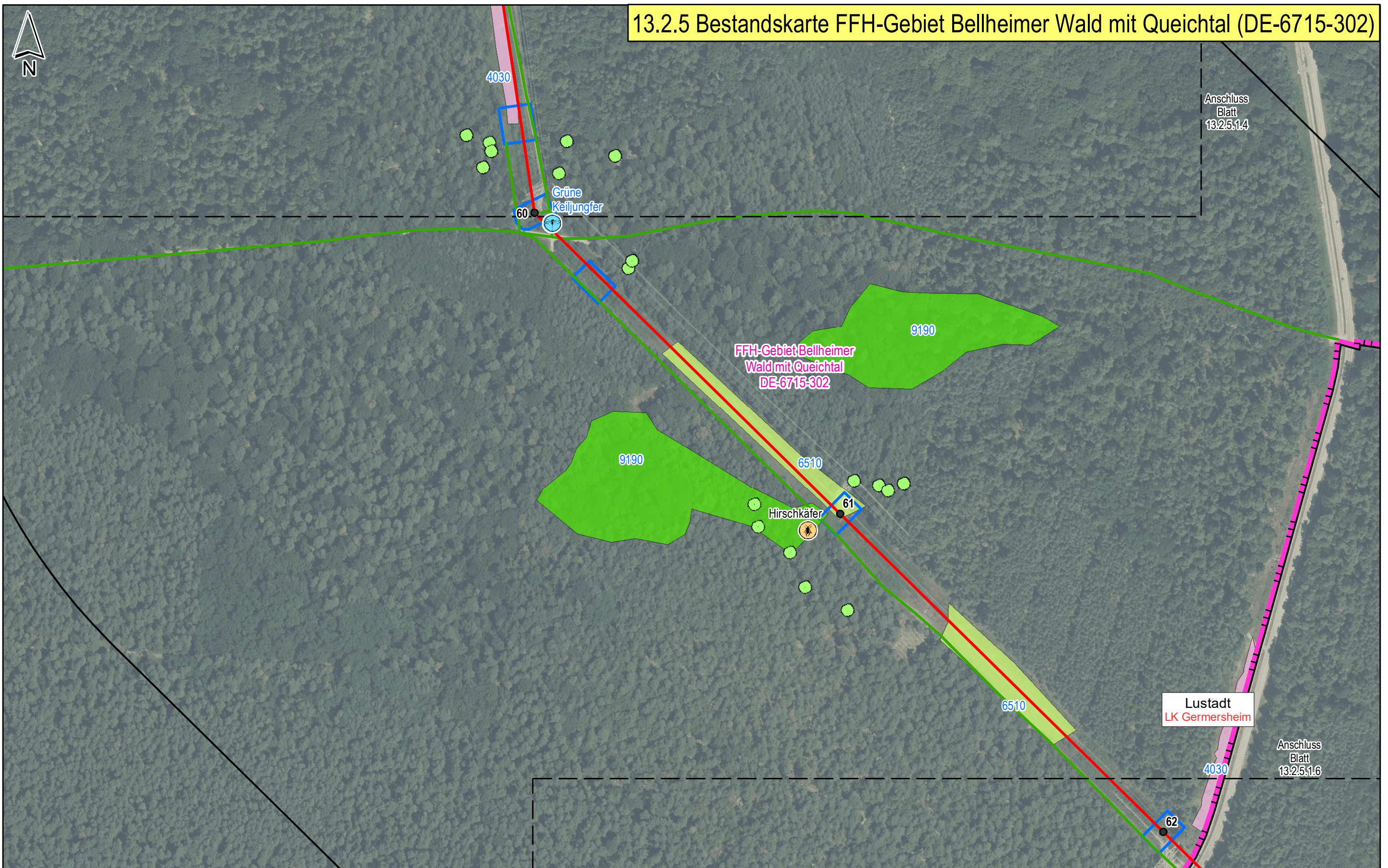

Netzverstärkung Bürstadt - Kühmoos
Abschnitt: Landesgrenze Hessen/Rheinland-Pfalz – UA Maximiliansau
 Antragsunterlagen zum Planfeststellungsverfahren,
 Unterlage 13.2 - NATURA 2000

Bestandskarte FFH-Gebiet DE-6715-302 Maßstab 1:3.000 Plananlage 13.2.5

	Datum	Name	Rheinland-Pfalz	2. Abschnitt	Blatt	1.5
Bearb.	20.07.2020	Ernst				
Gepr.	22.07.2020	Sivilay				
Freig.	24.07.2020	Jandewerth				
Stand	24.06.2020					

Ing.- und Planungsbüro
LANGE GbR
 Carl-Peschken-Str. 12
 47441 Moers
 Tel.: +49 2841 7905 - 0
 Fax: +49 2841 7905 - 55
 Email: info@angebgr.de
 www.langebgr.de

©GeoBasis-DE / LVermGeoRP<2019>, dl-de/by-2-0, www.lvermgeo.rlp.de
 J:\Arcgis\Projekt\daxbu\layout\PFV\RP13_2_NATURA2000\DAXBU_RP_PFV_13_2_x_1_FFH_Bestand.mxd

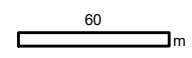

13.2.5 Bestandskarte FFH-Gebiet Bellheimer Wald mit Queichtal (DE-6715-302)

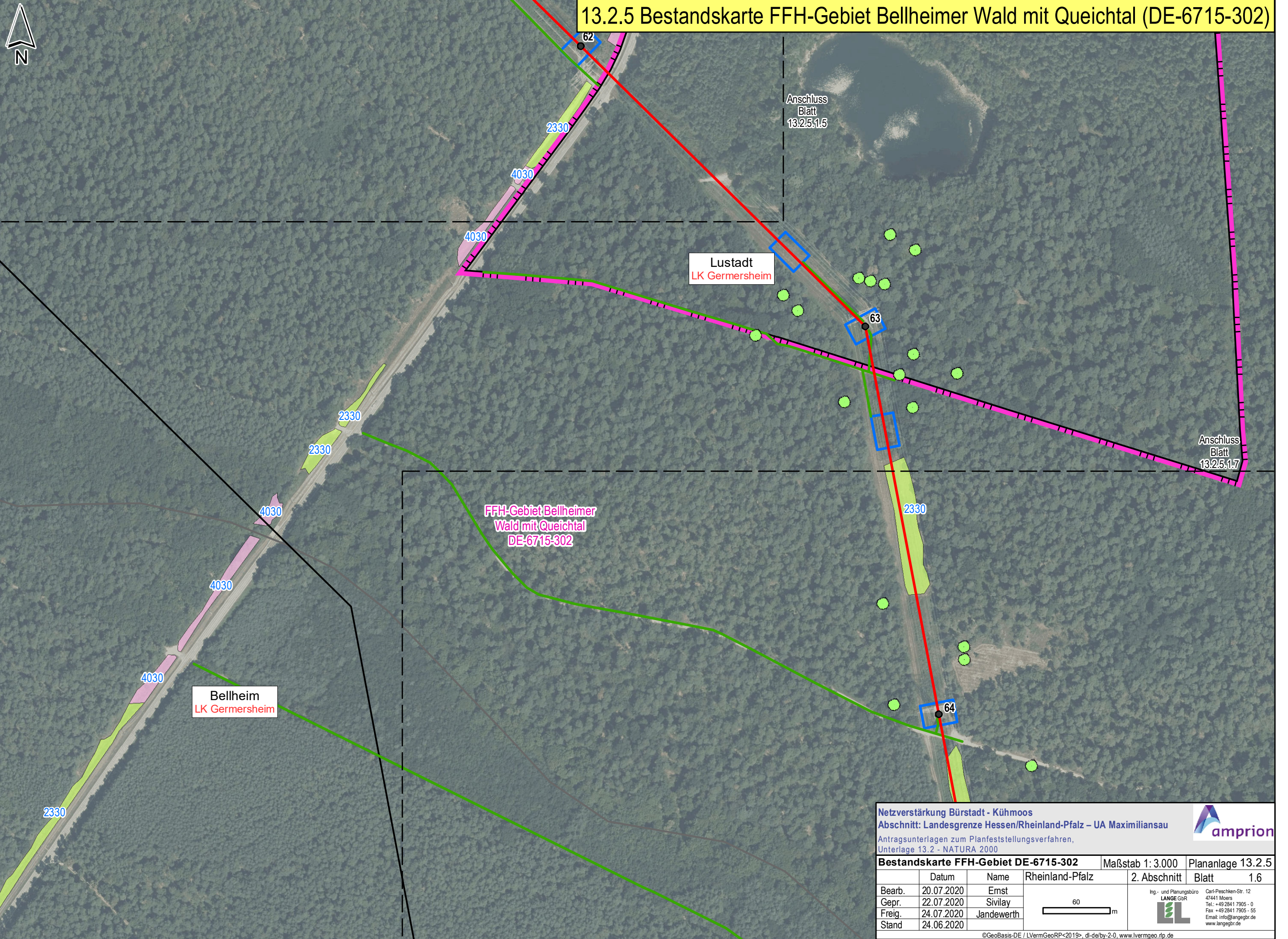

Netzverstärkung Bürstadt - Kühmoos
 Abschnitt: Landesgrenze Hessen/Rheinland-Pfalz – UA Maximiliansau
 Antragsunterlagen zum Planfeststellungsverfahren,
 Unterlage 13.2 - NATURA 2000

Bestandskarte FFH-Gebiet DE-6715-302 Maßstab 1:3.000 Plananlage 13.2.5

	Datum	Name	Rheinland-Pfalz	2. Abschnitt	Blatt	1.6
Bearb.	20.07.2020	Ernst				
Gepr.	22.07.2020	Sivilay				
Freig.	24.07.2020	Jandewerth				
Stand	24.06.2020					

©GeoBasis-DE / LVermGeoRP<2019>, dl-de/by-2-0, www.lvermgeo.rlp.de
 J:\Arcgis\Projekt\daxbu\layout\PFV\RP13_2_NATURA2000\DAXBU_RP_PfV_13_2_x_1_FFH_Bestand.mxd



Ing.- und Planungsbüro
LANGE GbR
 Carl-Peschken-Str. 12
 47441 Moers
 Tel.: +49 2841 7905 - 0
 Fax: +49 2841 7905 - 55
 Email: info@angebgr.de
 www.langebgr.de

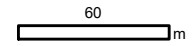

13.2.5 Bestandskarte FFH-Gebiet Bellheimer Wald mit Queichtal (DE-6715-302)

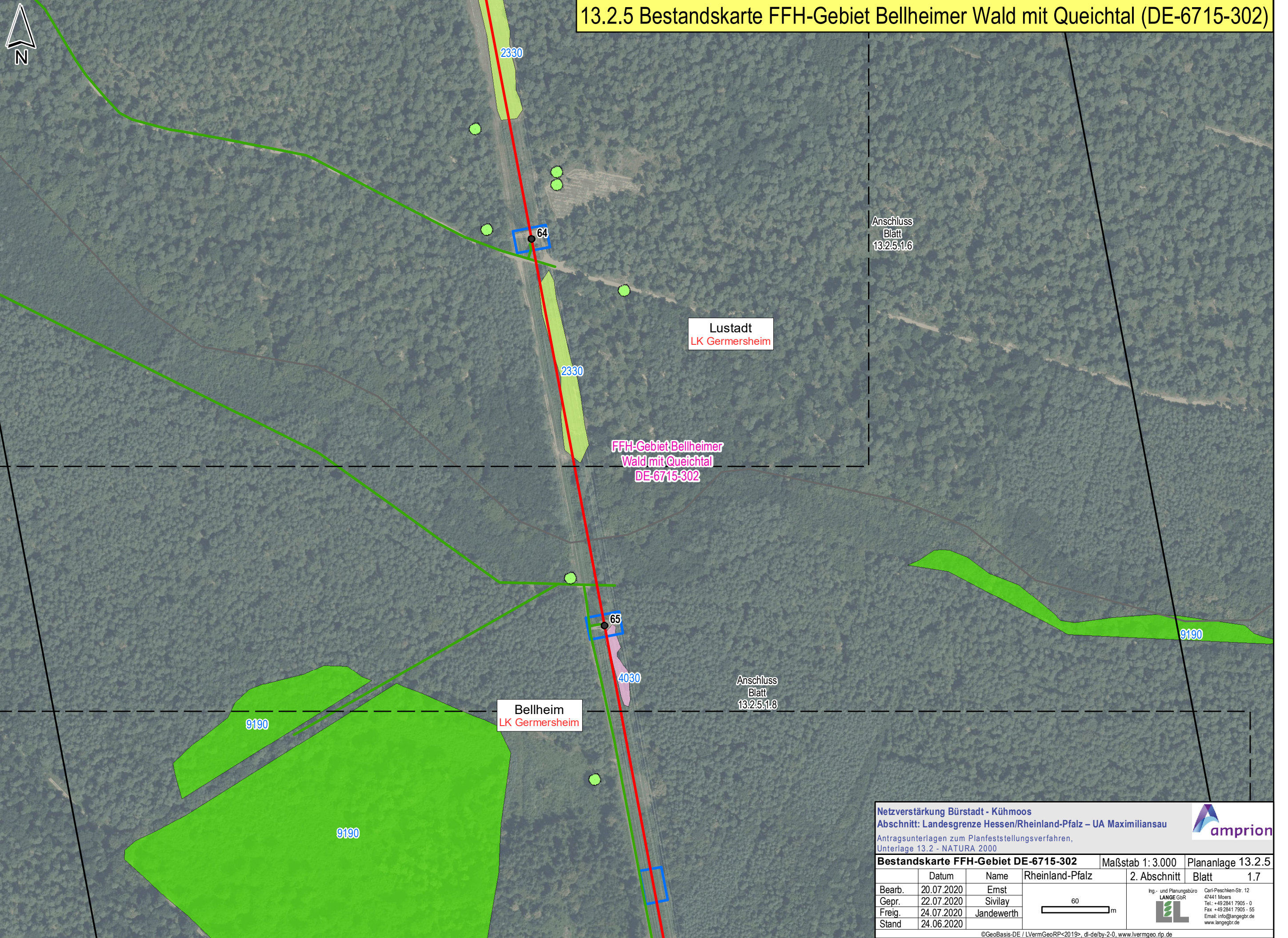

Anschluss
Blatt
13.2.5.1.6

Lustadt
LK Germersheim

FFH-Gebiet Bellheimer
Wald mit Queichtal
DE-6715-302

Anschluss
Blatt
13.2.5.1.8

Bellheim
LK Germersheim

Netzverstärkung Bürstadt - Kühmoos
Abschnitt: Landesgrenze Hessen/Rheinland-Pfalz – UA Maximiliansau
Antragsunterlagen zum Planfeststellungsverfahren,
Unterlage 13.2 - NATURA 2000

Bestandskarte FFH-Gebiet DE-6715-302 Maßstab 1:3.000 Plananlage 13.2.5
2. Abschnitt Blatt 1.7

	Datum	Name	Rheinland-Pfalz	2. Abschnitt	Blatt	1.7
Bearb.	20.07.2020	Ernst				
Gepr.	22.07.2020	Sivilay				
Freig.	24.07.2020	Jandewerth				
Stand	24.06.2020					

Ing.- und Planungsbüro
LANGE GbR
Carl-Peschken-Str. 12
47441 Moers
Tel.: +49 2841 7905 - 0
Fax: +49 2841 7905 - 55
Email: info@angebgr.de
www.langebgr.de

©GeoBasis-DE / LVermGeoRP<2019>, dl-de/by-2-0, www.lvrmgeo.rlp.de
J:\Arcgis\Projekt\daxbu\layout\PFV\RP13_2_NATURA2000\DAXBU_RP_PFV_13_2_x_1_FFH_Bestand.mxd

13.2.5 Bestandskarte FFH-Gebiet Bellheimer Wald mit Queichtal (DE-6715-302)

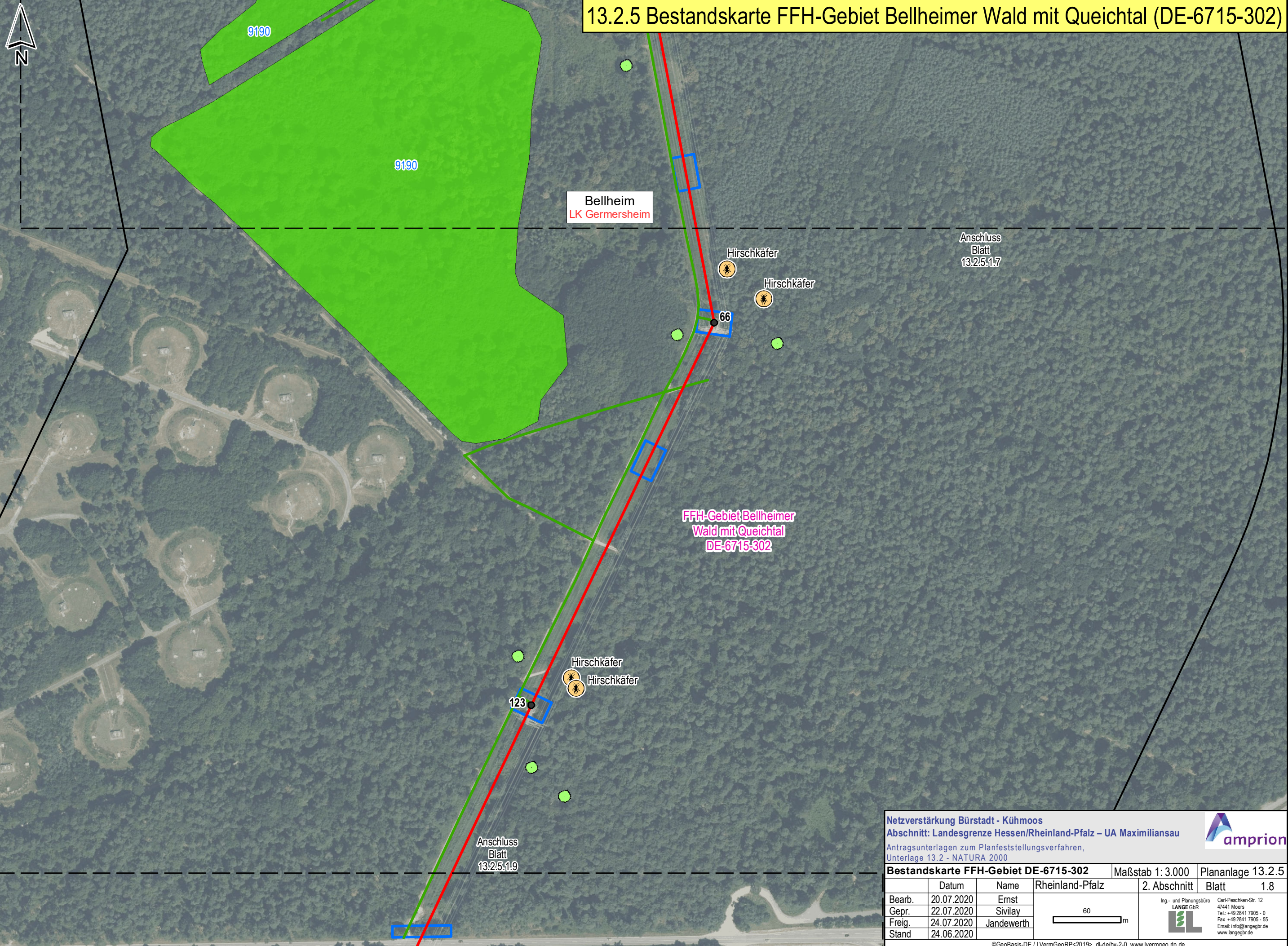

Netzverstärkung Bürstadt - Kühmoos
 Abschnitt: Landesgrenze Hessen/Rheinland-Pfalz – UA Maximiliansau
 Antragsunterlagen zum Planfeststellungsverfahren,
 Unterlage 13.2 - NATURA 2000

Bestandskarte FFH-Gebiet DE-6715-302 Maßstab 1:3.000 Plananlage 13.2.5

	Datum	Name	Rheinland-Pfalz	2. Abschnitt	Blatt	1.8
Bearb.	20.07.2020	Ernst				
Gepr.	22.07.2020	Sivilay				
Freig.	24.07.2020	Jandewerth				
Stand	24.06.2020					

Ing.- und Planungsbüro
LANGE GbR
 Carl-Peschken-Str. 12
 47441 Moers
 Tel.: +49 2841 7905 - 0
 Fax: +49 2841 7905 - 55
 Email: info@angebgr.de
 www.langebgr.de

©GeoBasis-DE / LVermGeoRP<2019>, dl-de/by-2-0, www.lvermgeo.rlp.de
 J:\Arcgis\Projekt\daxbu\layout\PFV\RP13_2_NATURA2000\DAXBU_RP_PFV_13_2_x_1_FFH_Bestand.mxd

13.2.5 Bestandskarte FFH-Gebiet Bellheimer Wald mit Queichtal (DE-6715-302)

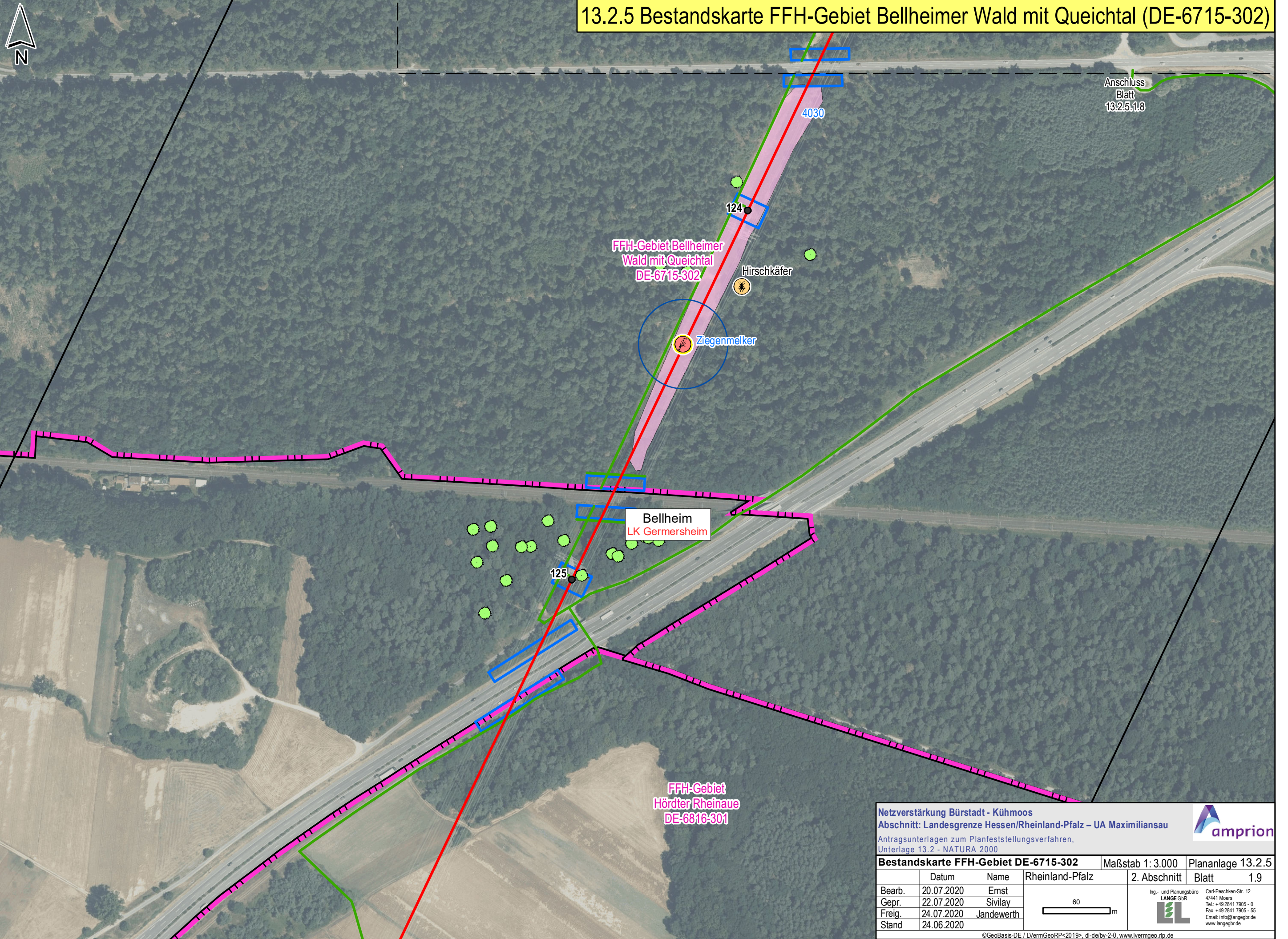

Anschluss
Blatt
13.2.5.1.8

FFH-Gebiet Bellheimer
Wald mit Queichtal
DE-6715-302

Bellheim
LK Germersheim

FFH-Gebiet
Hördter Rheinaue
DE-6816-301

Netzverstärkung Bürstadt - Kühmoos
Abschnitt: Landesgrenze Hessen/Rheinland-Pfalz – UA Maximiliansau
Antragsunterlagen zum Planfeststellungsverfahren,
Unterlage 13.2 - NATURA 2000

Bestandskarte FFH-Gebiet DE-6715-302 Maßstab 1:3.000 Plananlage 13.2.5

	Datum	Name	Rheinland-Pfalz	2. Abschnitt	Blatt	1.9
Bearb.	20.07.2020	Ernst				
Gepr.	22.07.2020	Sivilay				
Freig.	24.07.2020	Jandewerth				
Stand	24.06.2020					

Ing.- und Planungsbüro
LANGE GbR
Carl-Peschken-Str. 12
47441 Moers
Tel.: +49 2841 7905 - 0
Fax: +49 2841 7905 - 55
Email: info@angebgr.de
www.langebgr.de

©GeoBasis-DE / LVermGeoRP<2019>, dl-de/by-2-0, www.lvermgeo.rlp.de
J:\Arogs\Projekte\daxbu\layout\PFV\RP13_2_NATURA2000\DAXBU_RP_PFV_13_2_x_1_FFH_Bestand.mxd