

13.2.4 Bestandskarte FFH-Gebiet Modenbachniederung (DE-6715-301)

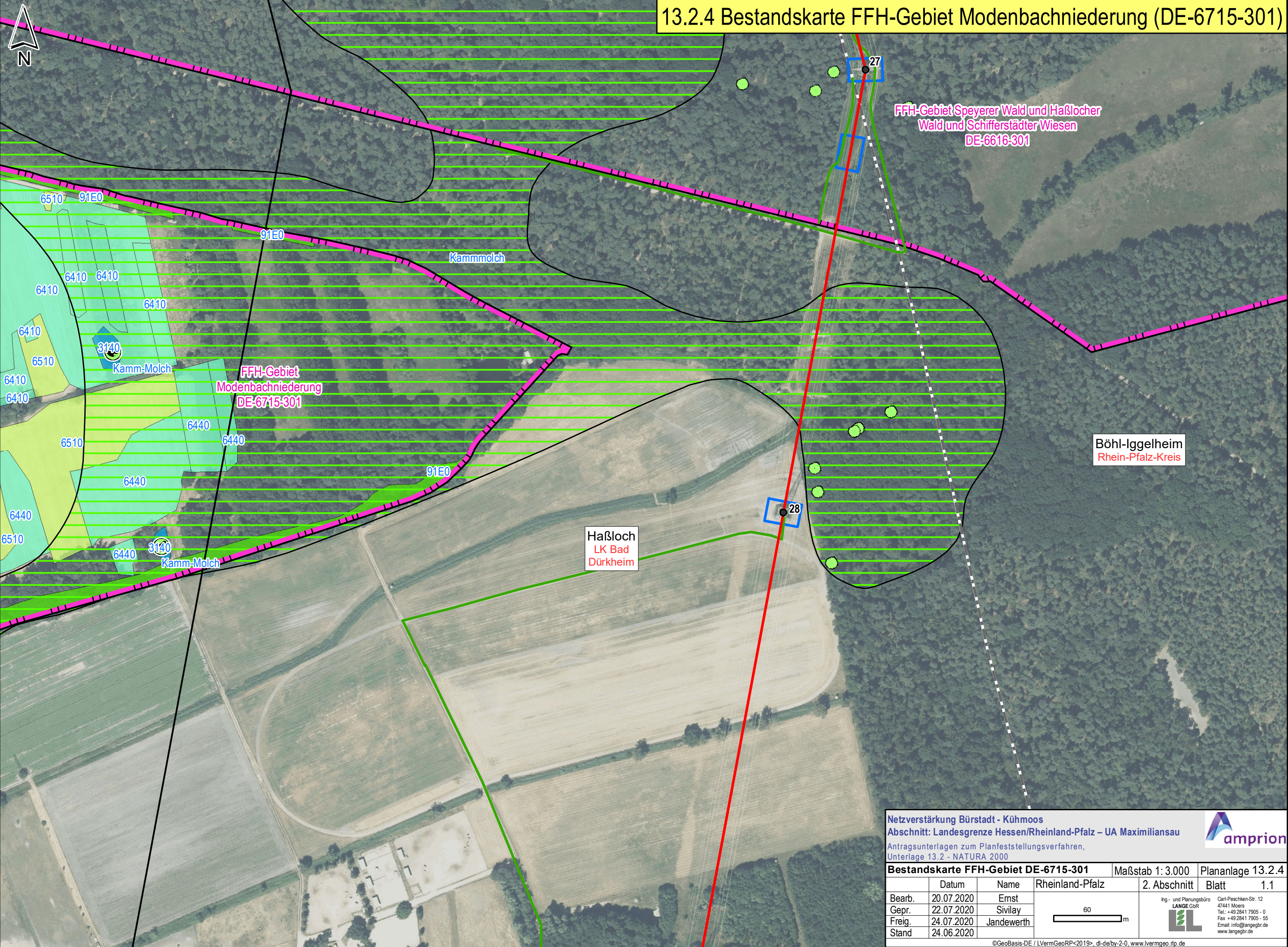

FFH-Gebiet Speyerer Wald und Haßlocher Wald und Schifferstädter Wiesen DE-6616-301

FFH-Gebiet Modenbachniederung DE-6715-301

Böhl-Iggelheim Rhein-Pfalz-Kreis

Haßloch LK Bad Dürkheim

Netzverstärkung Bürstadt - Kühmoos  
 Abschnitt: Landesgrenze Hessen/Rheinland-Pfalz – UA Maximiliansau  
 Antragsunterlagen zum Planfeststellungsverfahren,  
 Unterlage 13.2 - NATURA 2000

**Bestandskarte FFH-Gebiet DE-6715-301** Maßstab 1:3.000 Plananlage 13.2.4

	Datum	Name	Rheinland-Pfalz	2. Abschnitt	Blatt	1.1
Bearb.	20.07.2020	Ernst				
Gepr.	22.07.2020	Sivilay				
Freig.	24.07.2020	Jandewerth				
Stand	24.06.2020					

60 m

Ing.- und Planungsbüro LANGE GbR  
 Carl-Peschken-Str. 12  
 47441 Moers  
 Tel.: +49 2841 7905 - 0  
 Fax: +49 2841 7905 - 55  
 Email: info@angebr.de  
 www.langebr.de

©GeoBasis-DE / LVermGeoRP<2019>, dl-de/by-2-0, www.lvermgeo.rlp.de  
 J:\Arcgis\Projekt\daxbu\layout\PFV\RP13\_2\_NATURA2000\DAXBU\_RP\_PfV\_13\_2\_x\_1\_FFH\_Bestand.mxd





# 13.2.4 Bestandskarte FFH-Gebiet Modenbachniederung (DE-6715-301)

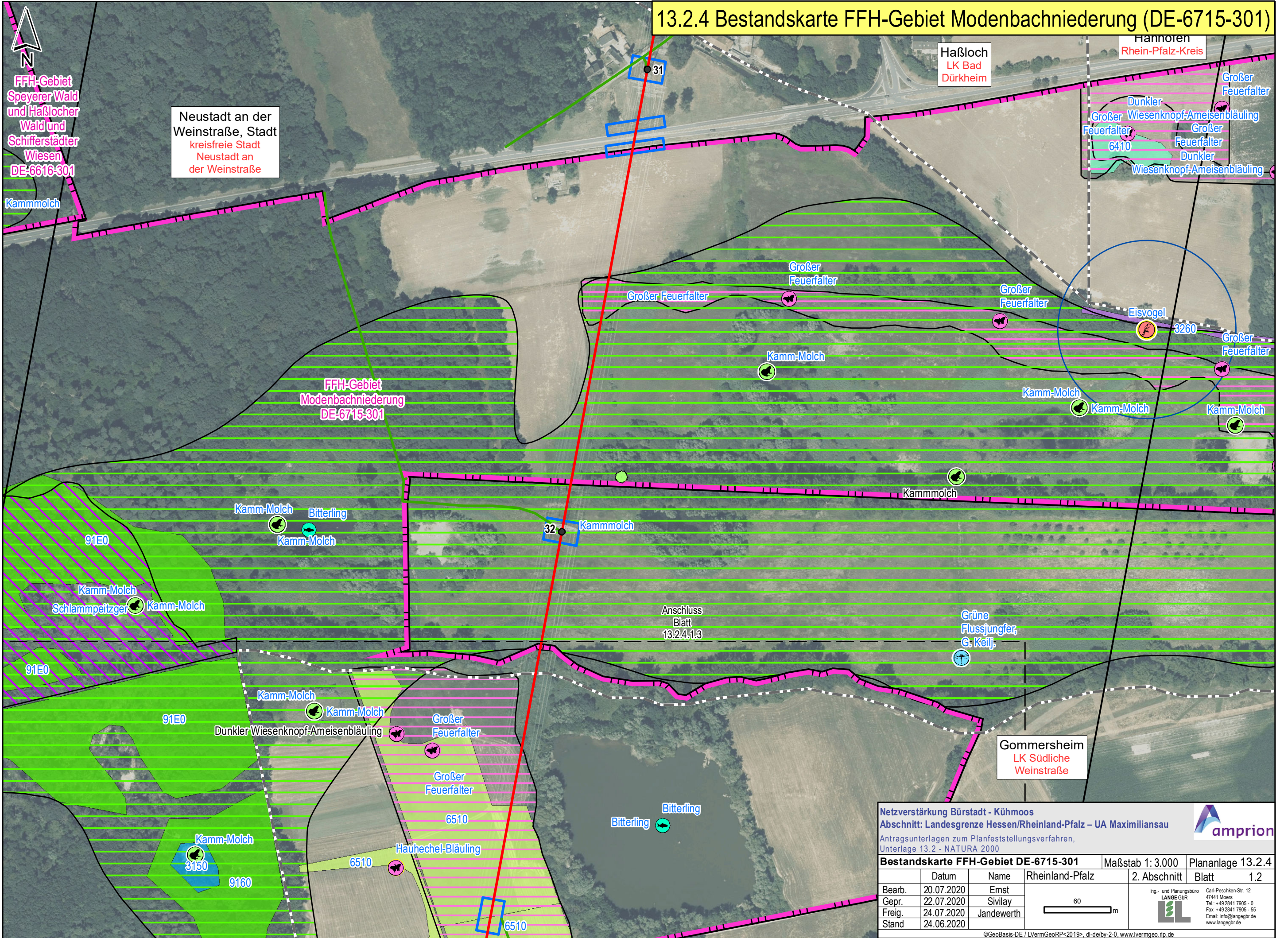

FFH-Gebiet  
Speyerer Wald  
und Haßlocher  
Wald und  
Schifferstädter  
Wiesen  
DE-6616-301

Neustadt an der  
Weinstraße, Stadt  
kreisfreie Stadt  
Neustadt an  
der Weinstraße

FFH-Gebiet  
Modenbachniederung  
DE-6715-301

Netzverstärkung Bürstadt - Kühmoos  
Abschnitt: Landesgrenze Hessen/Rheinland-Pfalz – UA Maximiliansau  
Antragsunterlagen zum Planfeststellungsverfahren,  
Unterlage 13.2 - NATURA 2000

**Bestandskarte FFH-Gebiet DE-6715-301** Maßstab 1:3.000 Plananlage 13.2.4

Datum	Name	Rheinland-Pfalz	2. Abschnitt	Blatt
Bearb. 20.07.2020	Ernst			1.2
Gepr. 22.07.2020	Sivilay			
Freig. 24.07.2020	Jandewerth			
Stand 24.06.2020				

Ing.- und Planungsbüro  
**LANGE GbR**  
Carl-Peschken-Str. 12  
47441 Moers  
Tel.: +49 2841 7905 - 0  
Fax: +49 2841 7905 - 55  
Email: info@angebr.de  
www.langebr.de

©GeoBasis-DE / LVermGeoRP<2019>, dl-de/by-2-0, www.lvermgeo.rlp.de  
J:\Arogis\Projekt\daxbu\layout\PFV\RP13\_2\_NATURA2000\DAXBU\_RP\_PFV\_13\_2\_x\_1\_FFH\_Bestand.mxd



# 13.2.4 Bestandskarte FFH-Gebiet Modenbachniederung (DE-6715-301)

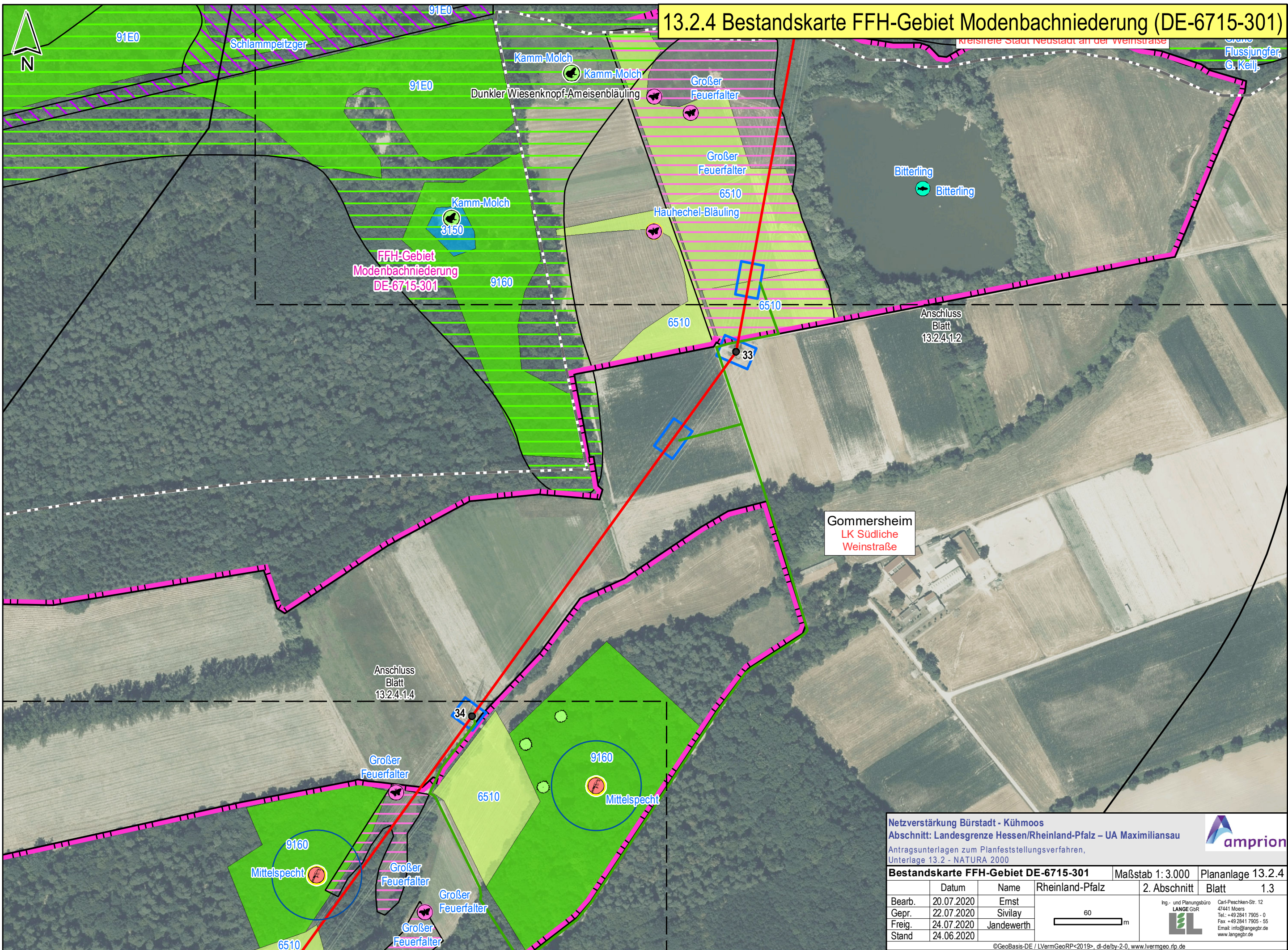

**Netzverstärkung Bürstadt - Kühmoos**  
**Abschnitt: Landesgrenze Hessen/Rheinland-Pfalz – UA Maximiliansau**  
 Antragsunterlagen zum Planfeststellungsverfahren,  
 Unterlage 13.2 - NATURA 2000

**Bestandskarte FFH-Gebiet DE-6715-301**    Maßstab 1:3.000    Plananlage 13.2.4

Datum	Name	Rheinland-Pfalz	2. Abschnitt	Blatt	1.3
Bearb. 20.07.2020	Ernst				
Gepr. 22.07.2020	Sivilay				
Freig. 24.07.2020	Jandewerth				
Stand 24.06.2020					

Ing.- und Planungsbüro  
**LANGE GbR**  
 Carl-Peschken-Str. 12  
 47441 Moers  
 Tel.: +49 2841 7905 - 0  
 Fax: +49 2841 7905 - 55  
 Email: info@angebgr.de  
 www.langebgr.de

©GeoBasis-DE / LVermGeoRP<2019>, dl-de/by-2-0, www.lvrmgeo.rlp.de  
 J:\Arogs\Projekt\daxbu\layout\PFV\RP13\_2\_NATURA2000\DAXBU\_RP\_PFV\_13\_2\_x\_1\_FFH\_Bestand.mxd



# 13.2.4 Bestandskarte FFH-Gebiet Modenbachniederung (DE-6715-301)

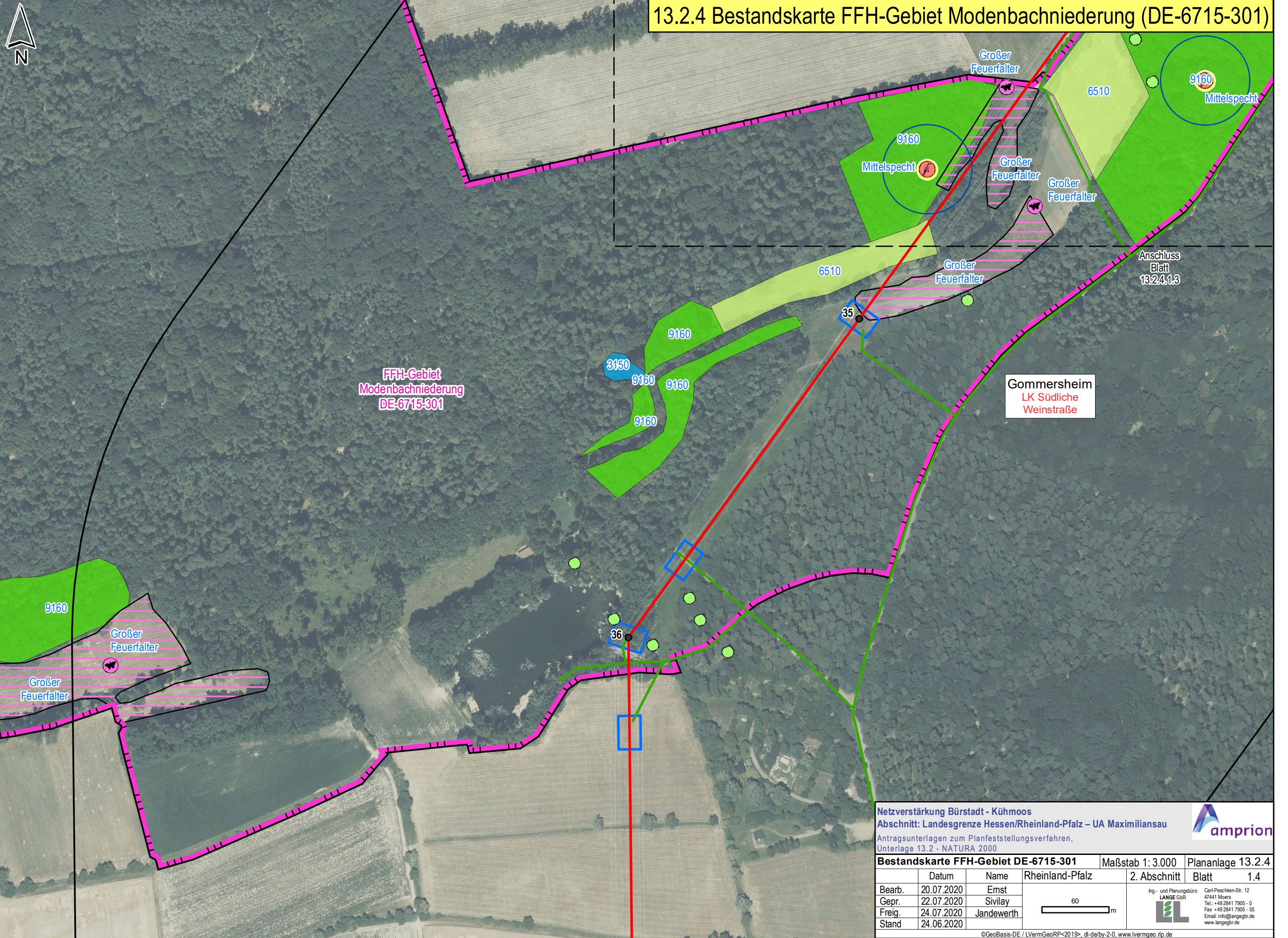

FFH-Gebiet  
Modenbachniederung  
DE-6715-301

Gommersheim  
LK Südliche  
Weinstraße

Anschluss  
Blatt  
13.2.4.1.3

Netzverstärkung Bürstadt - Kühmoos  
Abschnitt: Landesgrenze Hessen/Rheinland-Pfalz – UA Maximiliansau  
Antragsunterlagen zum Planfeststellungsverfahren,  
Unterlage 13.2 - NATURA 2000

**Bestandskarte FFH-Gebiet DE-6715-301** Maßstab 1:3.000 Plananlage 13.2.4

	Datum	Name	Rheinland-Pfalz	2. Abschnitt	Blatt	1.4
Bearb.	20.07.2020	Ernst				
Gepr.	22.07.2020	Sivilay				
Freig.	24.07.2020	Jandewerth				
Stand	24.06.2020					

60 m

Ing.- und Planungsbüro  
**LANGE GbR**  
Carl-Peschken-Str. 12  
47441 Moers  
Tel.: +49 2841 7905 - 0  
Fax: +49 2841 7905 - 55  
Email: info@angebgr.de  
www.langebgr.de

©GeoBasis-DE / LVermGeoRP<2019>, dl-de/by-2-0, www.lvrmgeo.rlp.de  
J:\Arcgis\Projekt\daxbu\layout\PFV\RP13\_2\_NATURA2000\DAXBU\_RP\_PFV\_13\_2\_x\_1\_FFH\_Bestand.mxd





13.2.4 Bestandskarte FFH-Gebiet Modenbachniederung (DE-6715-301)

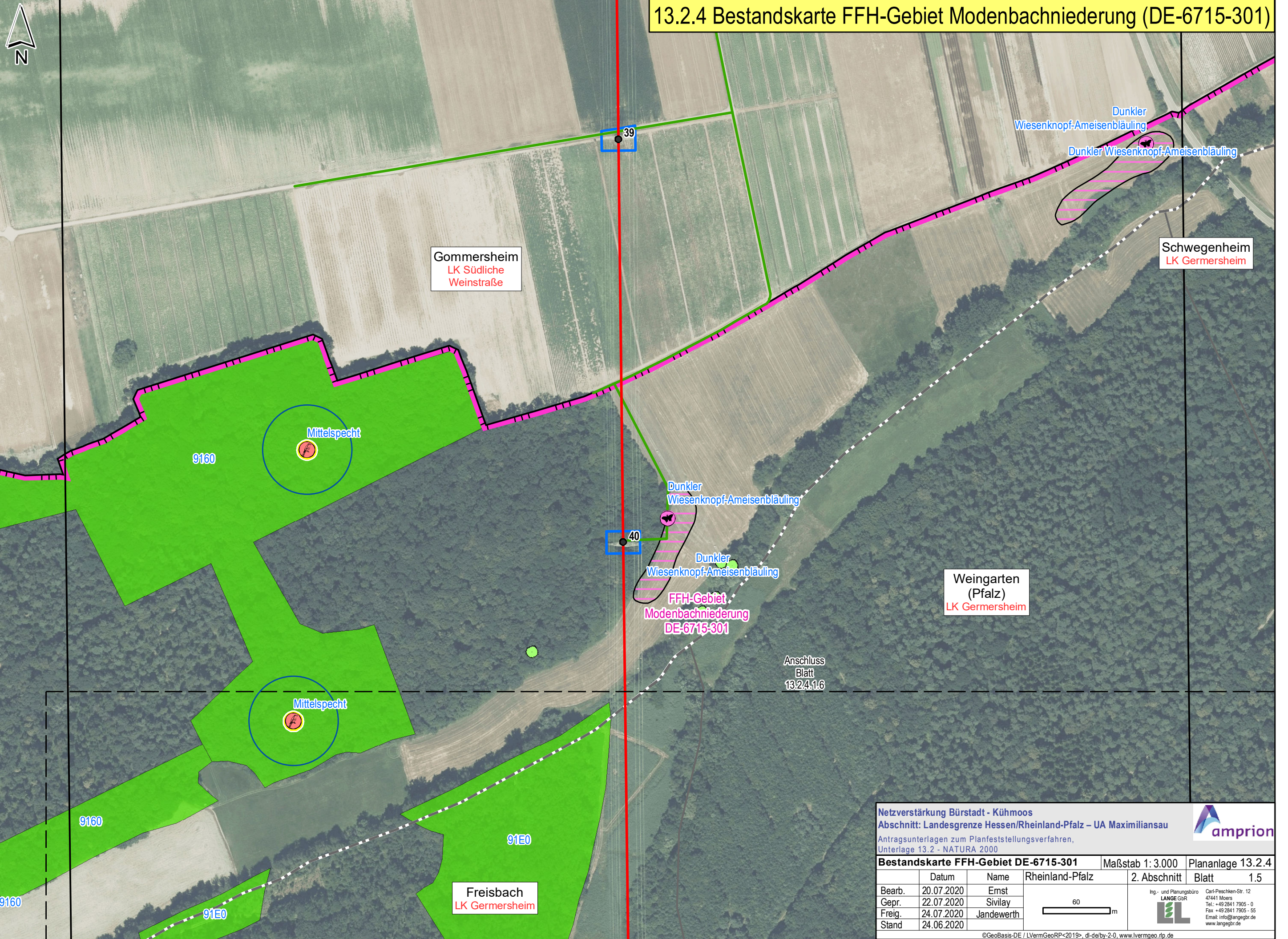

Netzverstärkung Bürstadt - Kühmoos  
 Abschnitt: Landesgrenze Hessen/Rheinland-Pfalz – UA Maximiliansau  
 Antragsunterlagen zum Planfeststellungsverfahren,  
 Unterlage 13.2 - NATURA 2000

**Bestandskarte FFH-Gebiet DE-6715-301** Maßstab 1:3.000 Plananlage 13.2.4  
 Rheinland-Pfalz 2. Abschnitt Blatt 1.5

Bearb.	Datum	Name	Rheinland-Pfalz	2. Abschnitt	Blatt	1.5
	20.07.2020	Ernst				
	22.07.2020	Sivilay				
	24.07.2020	Jandewerth				
	24.06.2020					

Ing.- und Planungsbüro  
**LANGE GbR**  
 Carl-Peschken-Str. 12  
 47441 Moers  
 Tel.: +49 2841 7905 - 0  
 Fax: +49 2841 7905 - 55  
 Email: info@angebgr.de  
 www.langebgr.de

©GeoBasis-DE / LVermGeoRP<2019>, dl-de/by-2-0, www.lvrmgeo.rlp.de  
 J:\Arogs\Projekt\daxbu\layout\PFV\RP13\_2\_NATURA2000\DAXBU\_RP\_PFV\_13\_2\_x\_1\_FFH\_Bestand.mxd



13.2.4 Bestandskarte FFH-Gebiet Modenbachniederung (DE-6715-301)

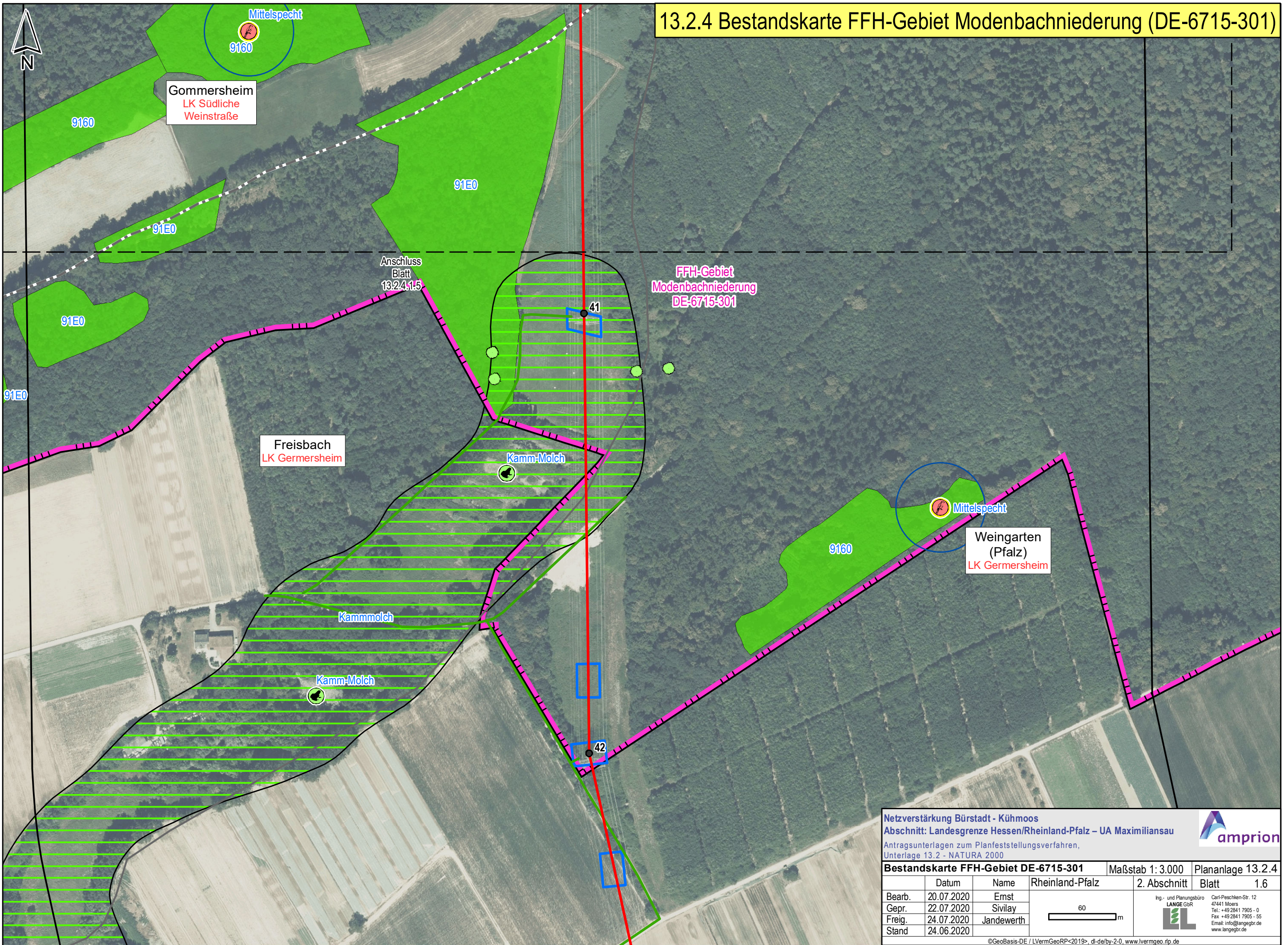

Netzverstärkung Bürstadt - Kühmoos  
 Abschnitt: Landesgrenze Hessen/Rheinland-Pfalz – UA Maximiliansau  
 Antragsunterlagen zum Planfeststellungsverfahren,  
 Unterlage 13.2 - NATURA 2000

**Bestandskarte FFH-Gebiet DE-6715-301** Maßstab 1:3.000 Plananlage 13.2.4  
 Rheinland-Pfalz 2. Abschnitt Blatt 1.6

	Datum	Name	Rheinland-Pfalz	2. Abschnitt	Blatt	1.6
Bearb.	20.07.2020	Ernst				
Gepr.	22.07.2020	Sivilay				
Freig.	24.07.2020	Jandewerth				
Stand	24.06.2020					

Ing.- und Planungsbüro  
**LANGE GbR**  
 Carl-Peschken-Str. 12  
 47441 Moers  
 Tel.: +49 2841 7905 - 0  
 Fax: +49 2841 7905 - 55  
 Email: info@angebgr.de  
 www.langebgr.de

©GeoBasis-DE / LVermGeoRP<2019>, dl-de/by-2-0, www.lvrmgeo.rlp.de  
 J:\AroGIS\Projekt\daxbu\layout\PFV\RP13\_2\_NATURA2000\DAXBU\_RP\_PFV\_13\_2\_x\_1\_FFH\_Bestand.mxd