

13.2.3 Maßnahmenkarte FFH-Gebiet Speyerer Wald und Haßlocher Wald und Schifferstädter Wiesen (DE-6616-301)

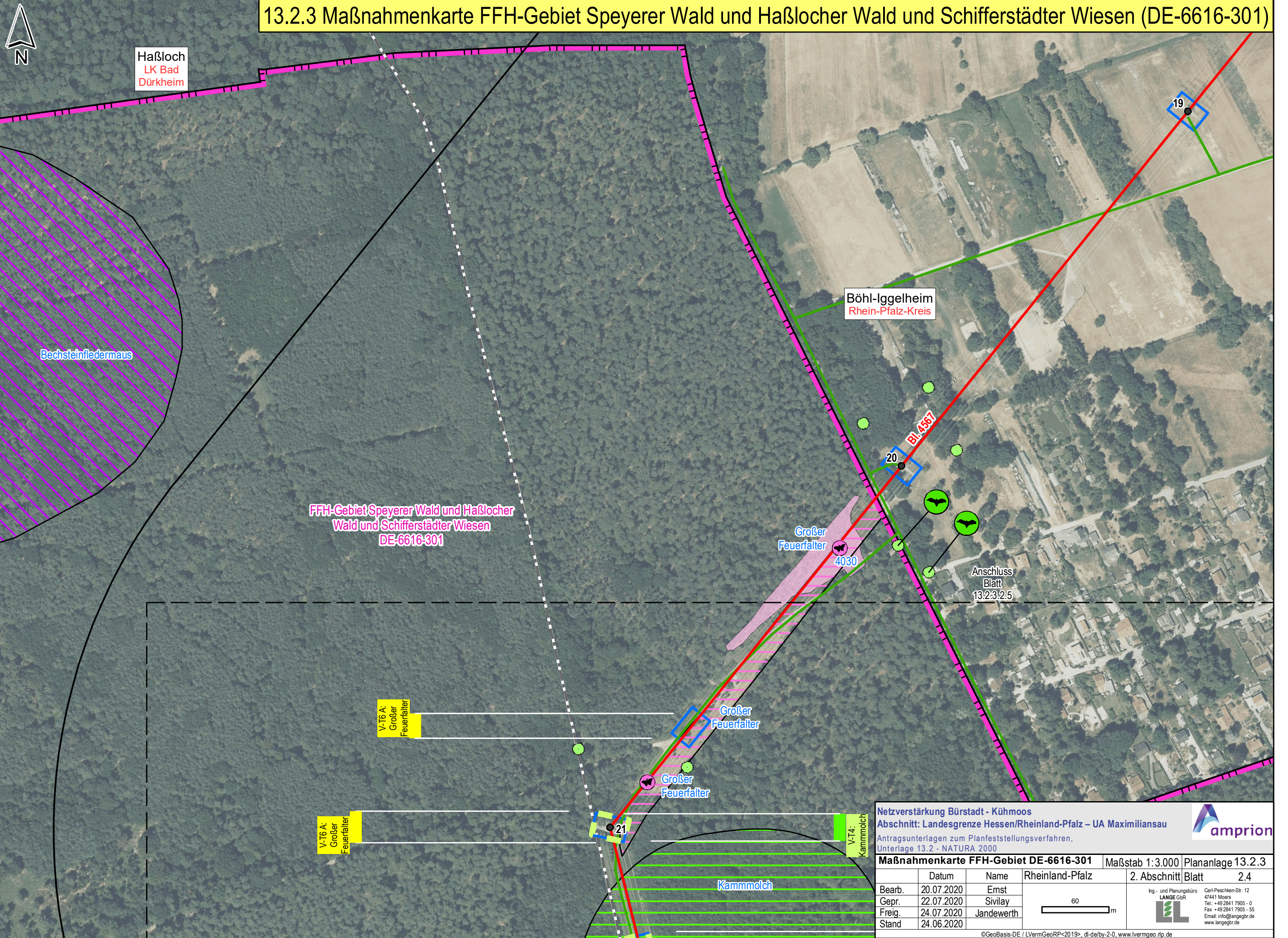

Netzverstärkung Bürstadt - Kühmoos
 Abschnitt: Landesgrenze Hessen/Rheinland-Pfalz – UA Maximiliansau
 Antragsunterlagen zum Planfeststellungsverfahren,
 Unterlage 13.2 - NATURA 2000

Maßnahmenkarte FFH-Gebiet DE-6616-301 Maßstab 1:3.000 Plananlage 13.2.3

	Datum	Name	Rheinland-Pfalz	2. Abschnitt	Blatt	2.4
Bearb.	20.07.2020	Ernst				
Gepr.	22.07.2020	Sivilay				
Freig.	24.07.2020	Jandewerth				
Stand	24.06.2020					

©GeoBasis-DE / LVermGeoRP<2019>, dl-de/by-2-0, www.lvvermgeo.rlp.de
 J:\Arcgis\Projekt\daxbu\layout\PFV\RP13_2_NATURA2000\DAXBU_RP_PFV_13_2_x_2_FFH_Maßnahmen.mxd

amprion

Ing.- und Planungsbüro
LANGE GbR
 Carl-Peschken-Str. 12
 47441 Moers
 Tel.: +49 2841 7905 - 0
 Fax: +49 2841 7905 - 55
 Email: info@angebgr.de
 www.langebgr.de

13.2.3 Maßnahmenkarte FFH-Gebiet Speyerer Wald und Haßlocher Wald und Schifferstädter Wiesen (DE-6616-301)

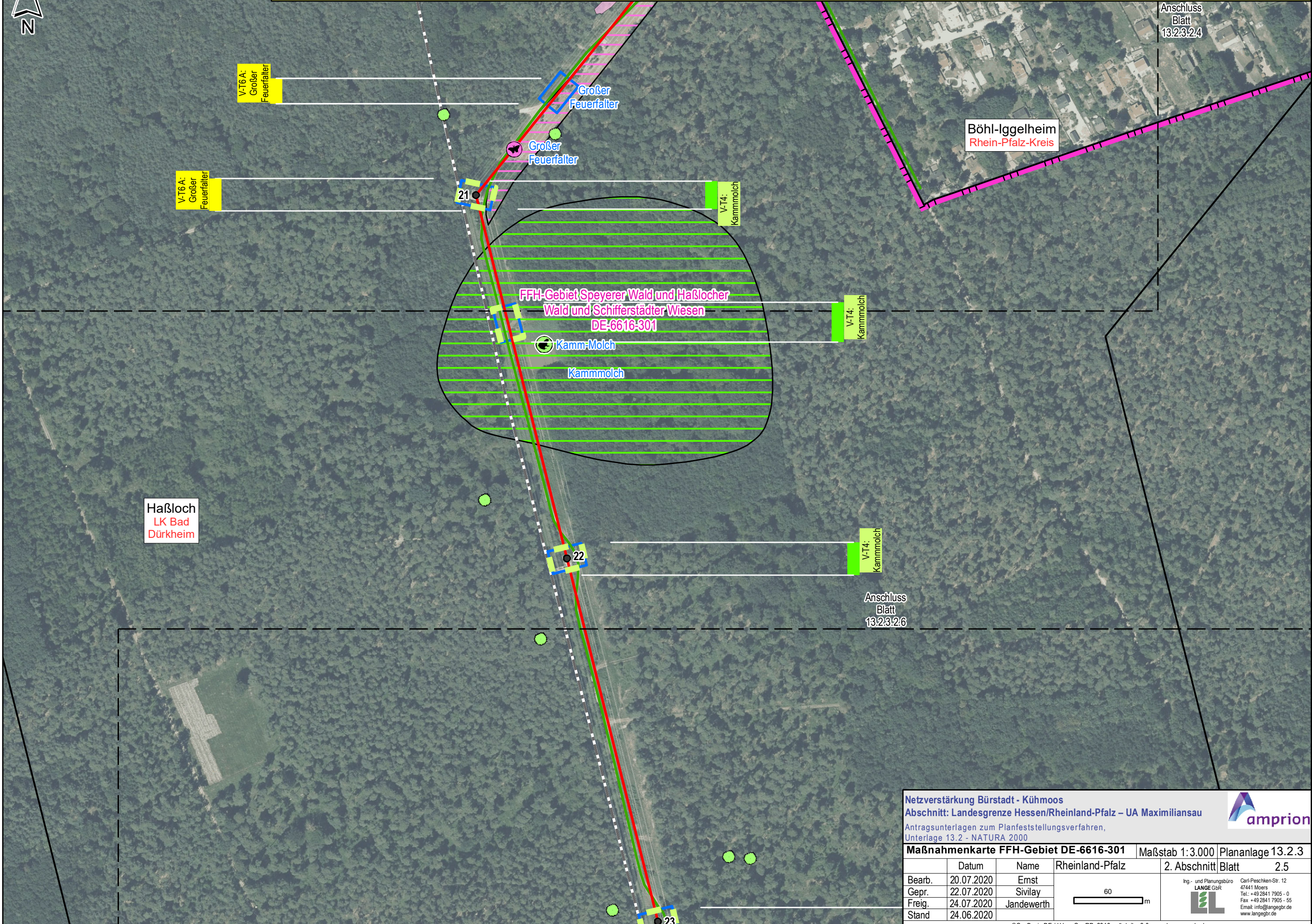

Haßloch
LK Bad
Dürkheim

Böhl-Iggelheim
Rhein-Pfalz-Kreis

Anschluss
Blatt
13.2.3.2.4

Anschluss
Blatt
13.2.3.2.6

Netzverstärkung Bürstadt - Kühmoos
Abschnitt: Landesgrenze Hessen/Rheinland-Pfalz – UA Maximiliansau
Antragsunterlagen zum Planfeststellungsverfahren,
Unterlage 13.2 - NATURA 2000

Maßnahmenkarte FFH-Gebiet DE-6616-301 Maßstab 1:3.000 Plananlage 13.2.3

	Datum	Name	Rheinland-Pfalz	2. Abschnitt	Blatt	2.5
Bearb.	20.07.2020	Ernst				
Gepr.	22.07.2020	Sivilay				
Freig.	24.07.2020	Jandewerth				
Stand	24.06.2020					

Ing.- und Planungsbüro
LANGE GbR
Carl-Peschken-Str. 12
47441 Moers
Tel.: +49 2841 7905 - 0
Fax: +49 2841 7905 - 55
Email: info@angebr.de
www.langebr.de

©GeoBasis-DE / LVermGeoRP<2019>, dl-de/by-2-0, www.lvermgeo.rlp.de
J:\Arcgis\Projekt\daxbu\layout\PFV\RP13_2_NATURA2000\DAXBU_RP_PFV_13_2_x_2_FFH_Maßnahmen.mxd

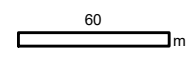

13.2.3 Maßnahmenkarte FFH-Gebiet Speyerer Wald und Haßlocher Wald und Schifferstädter Wiesen (DE-6616-301)



Anschluss
Blatt
13.2.3.2.5

Haßloch
LK Bad
Dürkheim

FFH-Gebiet Speyerer Wald und
Haßlocher Wald und Schifferstädter Wiesen
DE-6616-301

3140

Kamm-Molch
3140

Kammolch

24

Böhl-Iggelheim
Rhein-Pfalz-Kreis

Anschluss
Blatt
13.2.3.2.7

Grünes
Besenmoos

Mittelspecht
Mittelspecht

9190

9190

Netzverstärkung Bürstadt - Kühmoos
Abschnitt: Landesgrenze Hessen/Rheinland-Pfalz – UA Maximiliansau
Antragsunterlagen zum Planfeststellungsverfahren,
Unterlage 13.2 - NATURA 2000



Maßnahmenkarte FFH-Gebiet DE-6616-301		Maßstab 1:3.000	Plananlage 13.2.3
		Rheinland-Pfalz	2. Abschnitt Blatt 2.6
Bearb.	20.07.2020	Ernst	Ing.- und Planungsbüro LANGE GbR  Carl-Peschken-Str. 12 47441 Moers Tel.: +49 2841 7905 - 0 Fax: +49 2841 7905 - 55 Email: info@angebgr.de www.langebgr.de
Gepr.	22.07.2020	Sivilay	
Freig.	24.07.2020	Jandewerth	
Stand	24.06.2020		

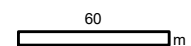

©GeoBasis-DE / LVermGeoRP<2019>, dl-de/by-2-0, www.lvermgeo.rlp.de
 J:\Arcgis\Projekt\daxbu\layout\FFV\RP13_2_NATURA2000\DAXBU_RP_PfV_13_2_x_2_FFH_Maßnahmen.mxd

13.2.3 Maßnahmenkarte FFH-Gebiet Speyerer Wald und Haßlocher Wald und Schifferstädter Wiesen (DE-6616-301)

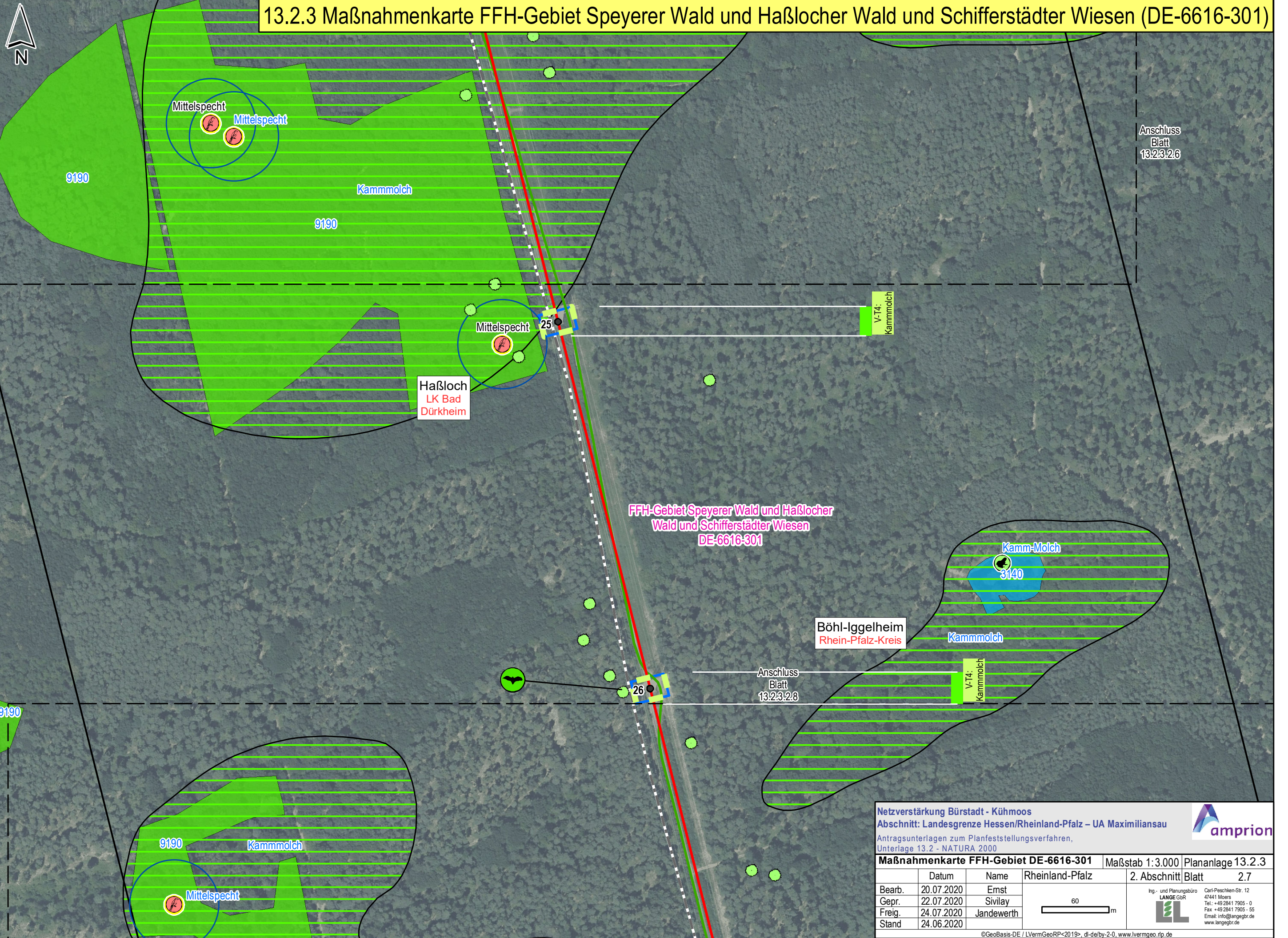

Anschluss
Blatt
13.2.3.2.6

FFH-Gebiet Speyerer Wald und Haßlocher
Wald und Schifferstädter Wiesen
DE-6616-301

Böhl-Iggelheim
Rhein-Pfalz-Kreis

Anschluss
Blatt
13.2.3.2.8

Netzverstärkung Bürstadt - Kühmoos
Abschnitt: Landesgrenze Hessen/Rheinland-Pfalz – UA Maximiliansau
Antragsunterlagen zum Planfeststellungsverfahren,
Unterlage 13.2 - NATURA 2000

Maßnahmenkarte FFH-Gebiet DE-6616-301 Maßstab 1:3.000 Plananlage 13.2.3
2. Abschnitt Blatt 2.7

	Datum	Name	Rheinland-Pfalz	2. Abschnitt	Blatt	2.7
Bearb.	20.07.2020	Ernst				
Gepr.	22.07.2020	Sivilay				
Freig.	24.07.2020	Jandewerth				
Stand	24.06.2020					

60 m

Ing.- und Planungsbüro
LANGE GbR
Carl-Peschken-Str. 12
47441 Moers
Tel.: +49 2841 7905 - 0
Fax: +49 2841 7905 - 55
Email: info@angebgr.de
www.angebgr.de

©GeoBasis-DE / LVermGeoRP<2019>, dl-de/by-2-0, www.lvermgeo.rlp.de
J:\Arcgis\Projekt\daxbu\layout\FFV\RP13_2_NATURA2000\DAXBU_RP_PfV_13_2_x_2_FFH_Maßnahmen.mxd



13.2.3 Maßnahmenkarte FFH-Gebiet Speyerer Wald und Haßlocher Wald und Schifferstädter Wiesen (DE-6616-301)

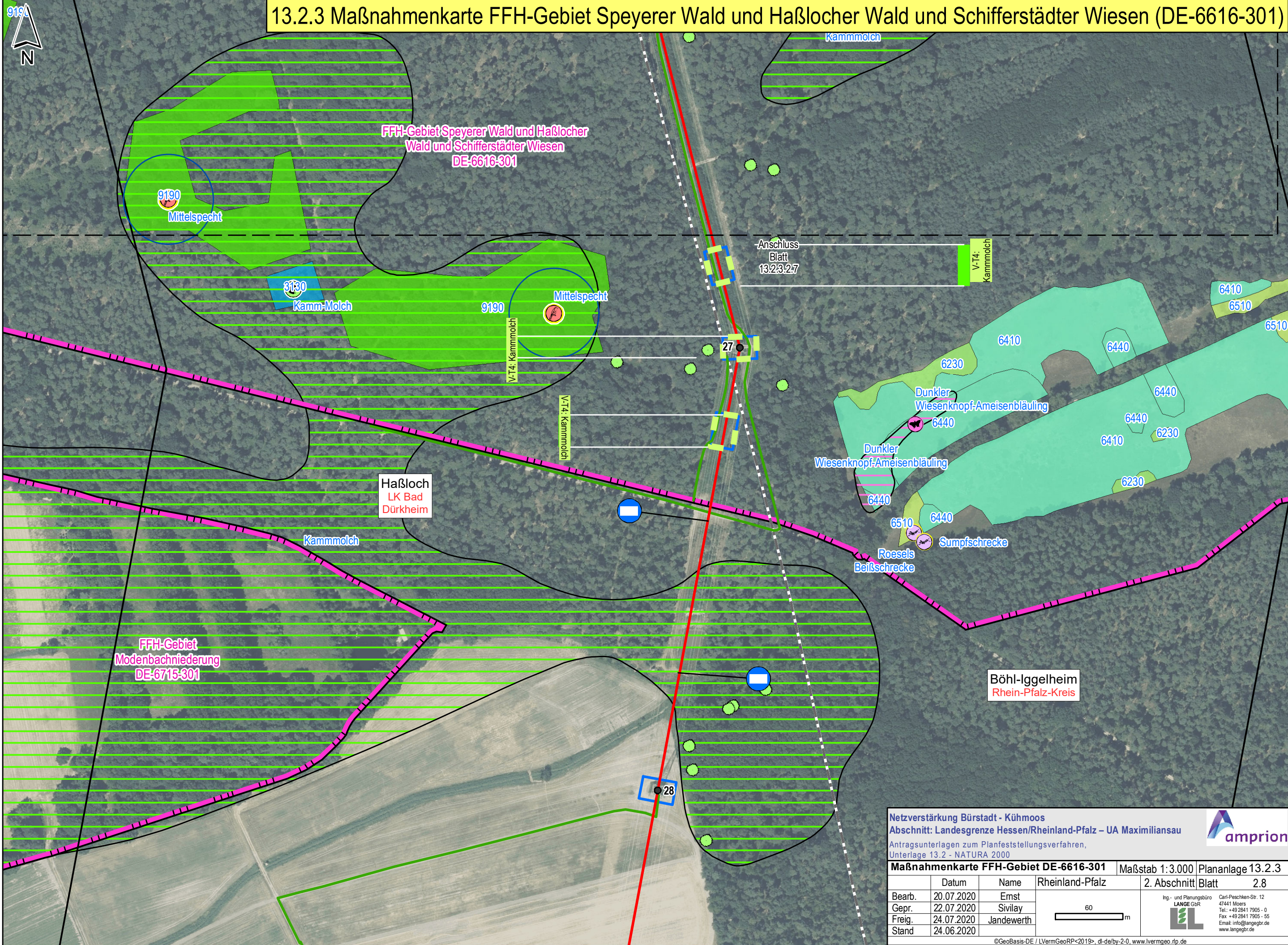

Netzverstärkung Bürstadt - Kühmoos
Abschnitt: Landesgrenze Hessen/Rheinland-Pfalz – UA Maximiliansau
 Antragsunterlagen zum Planfeststellungsverfahren,
 Unterlage 13.2 - NATURA 2000

Maßnahmenkarte FFH-Gebiet DE-6616-301 Maßstab 1:3.000 Plananlage 13.2.3
 2. Abschnitt Blatt 2.8

	Datum	Name	Rheinland-Pfalz	2. Abschnitt	Blatt	2.8
Bearb.	20.07.2020	Ernst				
Gepr.	22.07.2020	Sivilay				
Freig.	24.07.2020	Jandewerth				
Stand	24.06.2020					

Ing. - und Planungsbüro
LANGE GbR
 Carl-Peschken-Str. 12
 47441 Moers
 Tel.: +49 2841 7905 - 0
 Fax: +49 2841 7905 - 55
 Email: info@angebgr.de
 www.langebgr.de

©GeoBasis-DE / LVermGeoRP<2019>, dl-de/by-2-0, www.lvermgeo.rlp.de
 J:\Arcgis\Projekt\daxbu\layout\PF\VRP\13_2_NATURA2000\DAXBU_RP_PFV_13_2_x_2_FFH_Maßnahmen.mxd