

13.2.3 Bestandskarte FFH-Gebiet Speyerer Wald und Haßlocher Wald und Schifferstädter Wiesen (DE-6616-301)

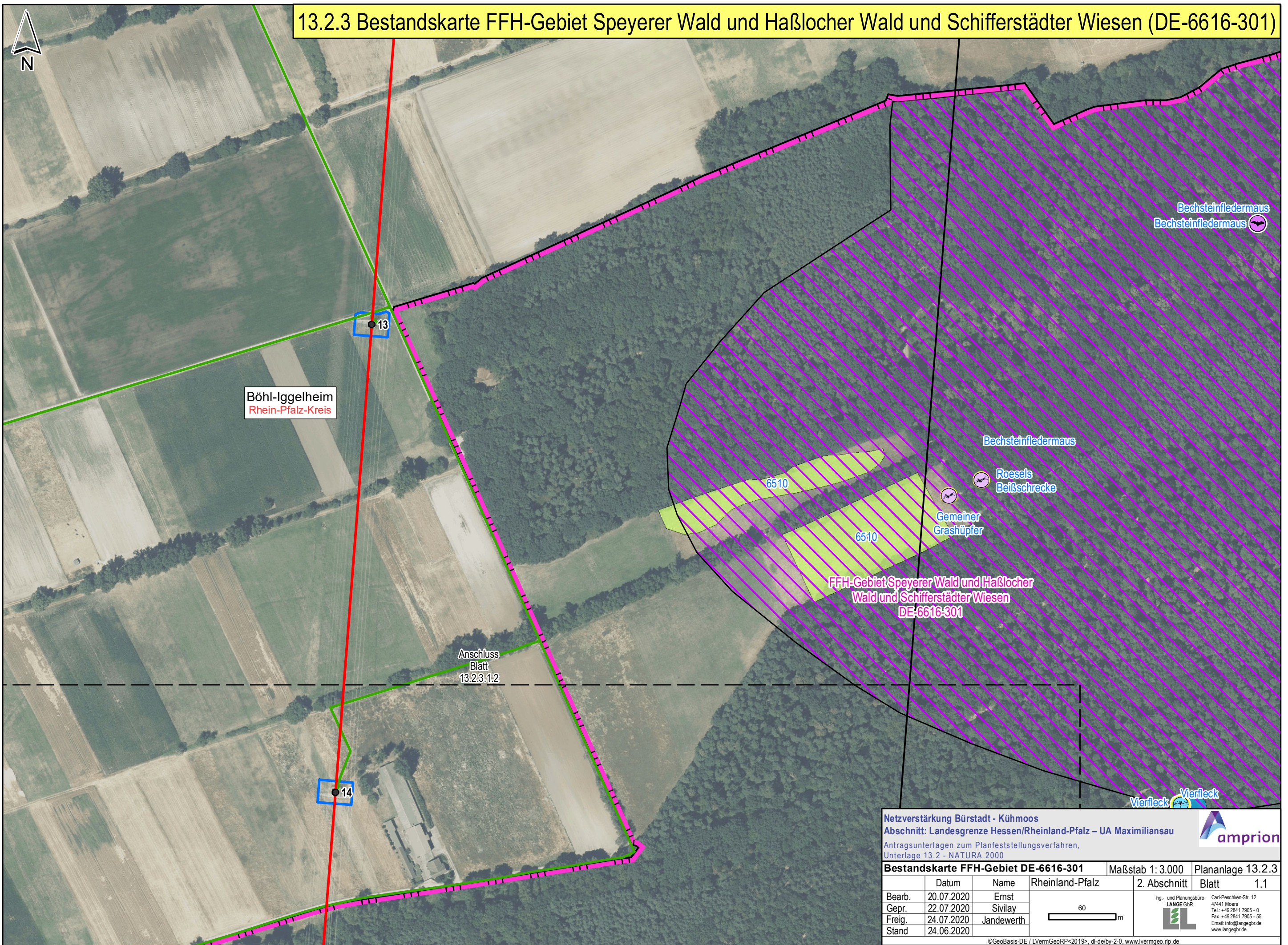

Böhl-Iggelheim
Rhein-Pfalz-Kreis

13

14

Anschluss
Blatt
13.2.3.1.2

6510

6510

FFH-Gebiet Speyerer Wald und Haßlocher
Wald und Schifferstädter Wiesen
DE-6616-301

Bechsteinfledermaus
Bechsteinfledermaus

Bechsteinfledermaus

Roesels
Beißschrecke

Gemeiner
Grashüpfer

Vierleck

Netzverstärkung Bürstadt - Kühmoos
Abschnitt: Landesgrenze Hessen/Rheinland-Pfalz – UA Maximiliansau
Antragsunterlagen zum Planfeststellungsverfahren,
Unterlage 13.2 - NATURA 2000

Bestandskarte FFH-Gebiet DE-6616-301 Maßstab 1:3.000 Plananlage 13.2.3

	Datum	Name	Rheinland-Pfalz	2. Abschnitt	Blatt	1.1
Bearb.	20.07.2020	Ernst				
Gepr.	22.07.2020	Sivilay				
Freig.	24.07.2020	Jandewerth				
Stand	24.06.2020					

Ing.- und Planungsbüro
LANGE GbR
Carl-Peschken-Str. 12
47441 Moers
Tel.: +49 2841 7905 - 0
Fax: +49 2841 7905 - 55
Email: info@angebgr.de
www.langebgr.de

amprion

60 m

©GeoBasis-DE / LVermGeoRP<2019>, dl-de/by-2-0, www.lvrmgeo.rlp.de
J:\Arcgis\Projekteldaxbu\layout\PFV\RP13_2_NATURA2000\DAXBU_RP_PFV_13_2_x_1_FFH_Bestand.mxd

13.2.3 Bestandskarte FFH-Gebiet Speyerer Wald und Haßlocher Wald und Schifferstädter Wiesen (DE-6616-301)

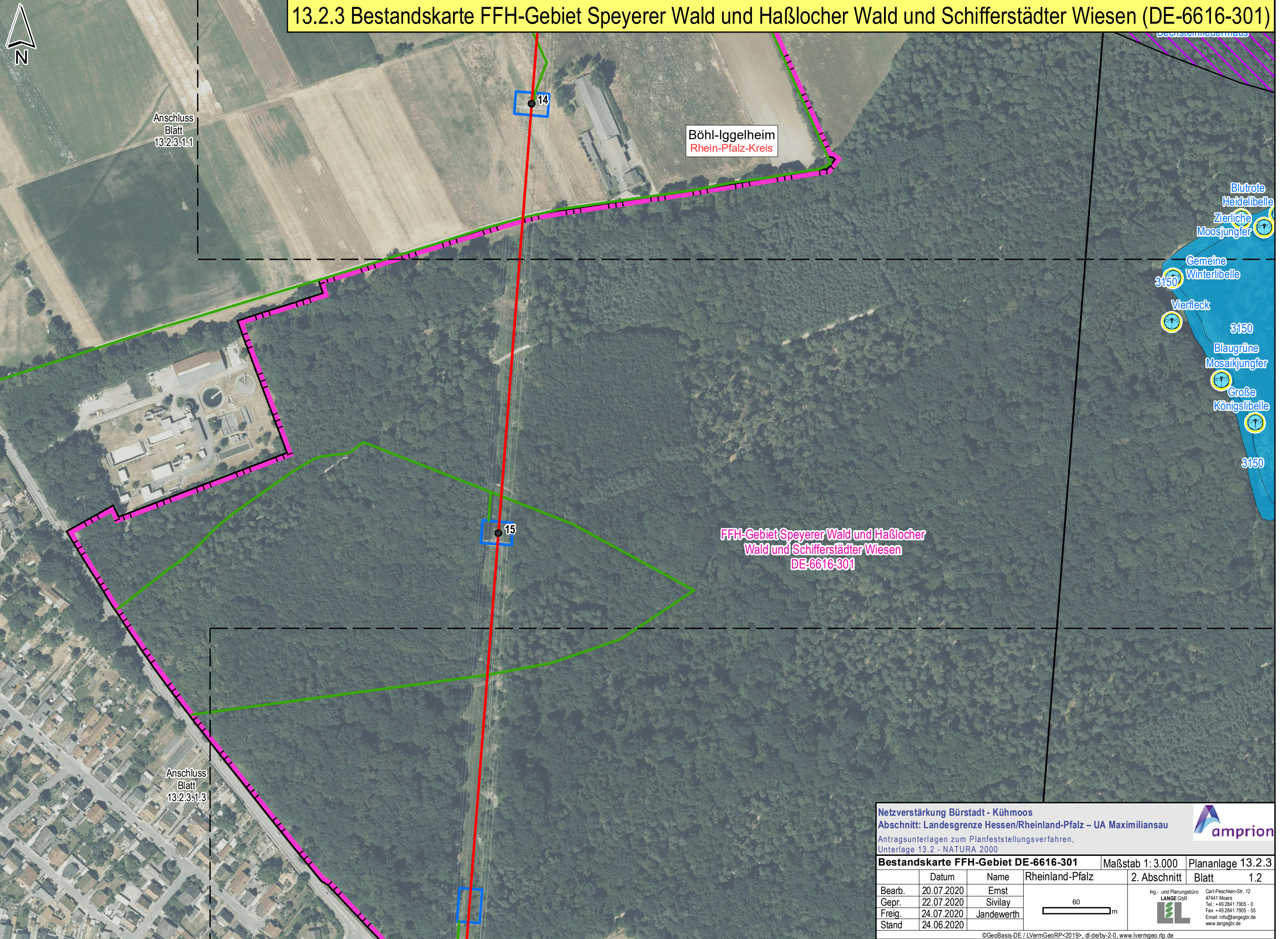

Netzverstärkung Bürstadt - Kühmoos
 Abschnitt: Landesgrenze Hessen/Rheinland-Pfalz – UA Maximiliansau
 Antragsunterlagen zum Planfeststellungsverfahren,
 Unterlage 13.2 - NATURA 2000

Bestandskarte FFH-Gebiet DE-6616-301 Maßstab 1:3.000 Plananlage 13.2.3

	Datum	Name	Rheinland-Pfalz	2. Abschnitt	Blatt
Bearb.	20.07.2020	Ernst			1.2
Gepr.	22.07.2020	Sivilay			
Freig.	24.07.2020	Jandewerth			
Stand	24.06.2020				

60 m

Ing.- und Planungsbüro
LANGE GbR
 Carl-Peschken-Str. 12
 47441 Moers
 Tel.: +49 2841 7905 - 0
 Fax: +49 2841 7905 - 55
 Email: info@angebtr.de
 www.langebtr.de

©GeoBasis-DE / LVermGeoRP<2019>, dl-de/by-2-0, www.lvermgeo.rlp.de
 J:\Arcgis\Projekt\daxbu\layout\PFV\RP13_2_NATURA2000\DAXBU_RP_PfV_13_2_x_1_FFH_Bestand.mxd



13.2.3 Bestandskarte FFH-Gebiet Speyerer Wald und Haßlocher Wald und Schifferstädter Wiesen (DE-6616-301)

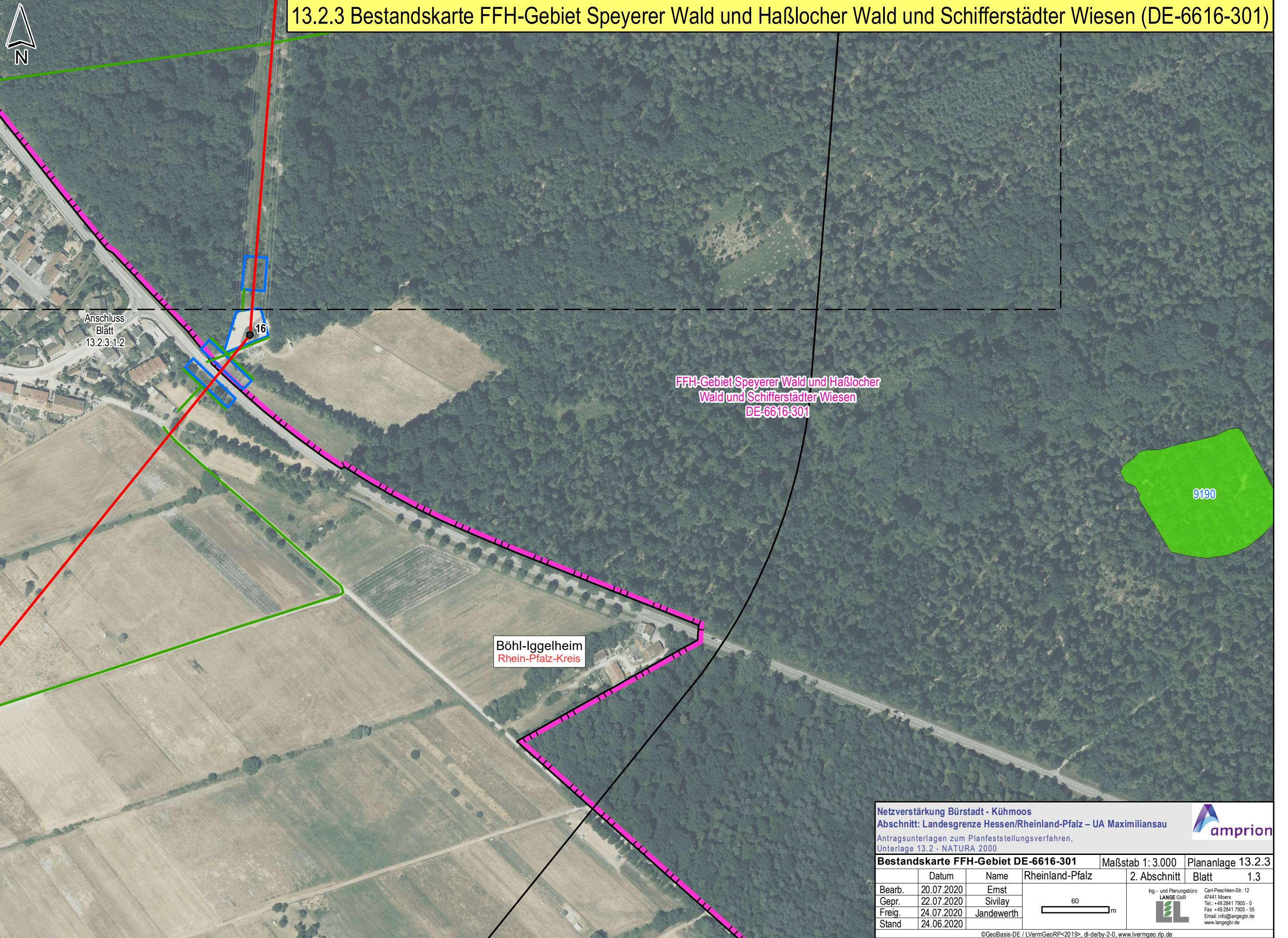

Netzverstärkung Bürstadt - Kühmoos
 Abschnitt: Landesgrenze Hessen/Rheinland-Pfalz – UA Maximiliansau
 Antragsunterlagen zum Planfeststellungsverfahren,
 Unterlage 13.2 - NATURA 2000

Bestandskarte FFH-Gebiet DE-6616-301 Maßstab 1:3.000 Plananlage 13.2.3

	Datum	Name	Rheinland-Pfalz	2. Abschnitt	Blatt	1.3
Bearb.	20.07.2020	Ernst				
Gepr.	22.07.2020	Sivilay				
Freig.	24.07.2020	Jandewerth				
Stand	24.06.2020					

60 m

Ing.- und Planungsbüro
LANGE GbR
 Carl-Peschken-Str. 12
 47441 Moers
 Tel.: +49 2841 7905 - 0
 Fax: +49 2841 7905 - 55
 Email: info@angebgr.de
 www.langebgr.de

©GeoBasis-DE / LVermGeoRP<2019>, dl-de/by-2-0, www.lvrmgeo.rlp.de
 J:\Arogis\Projekt\daxbu\layout\PF\VRP13_2_NATURA2000\DAXBU_RP_PfV_13_2_x_1_FFH_Bestand.mxd



13.2.3 Bestandskarte FFH-Gebiet Speyerer Wald und Haßlocher Wald und Schifferstädter Wiesen (DE-6616-301)

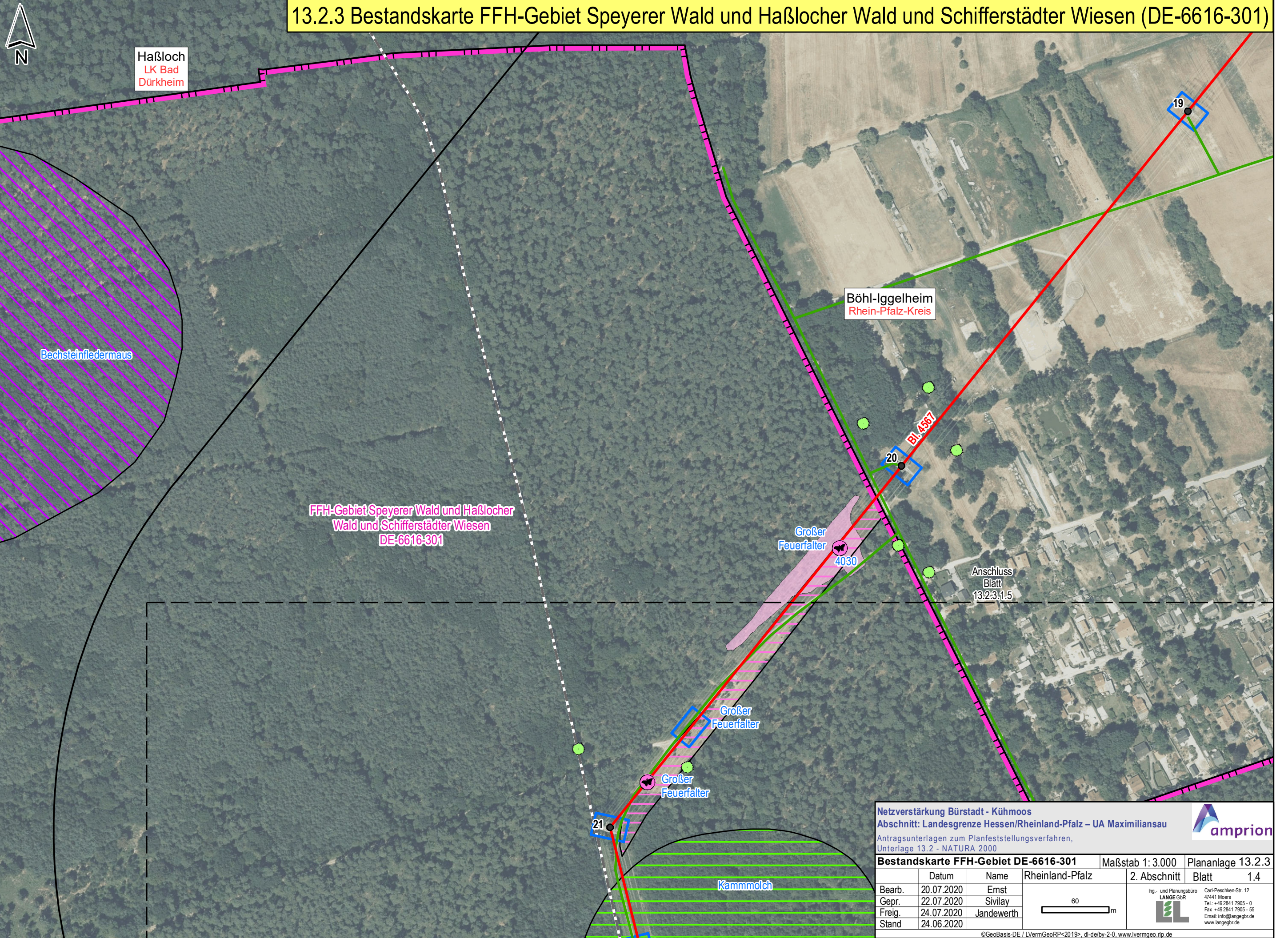

Netzverstärkung Bürstadt - Kühmoos
 Abschnitt: Landesgrenze Hessen/Rheinland-Pfalz – UA Maximiliansau
 Antragsunterlagen zum Planfeststellungsverfahren,
 Unterlage 13.2 - NATURA 2000

Bestandskarte FFH-Gebiet DE-6616-301 Maßstab 1:3.000 Plananlage 13.2.3

	Datum	Name	Rheinland-Pfalz	2. Abschnitt	Blatt	1.4
Bearb.	20.07.2020	Ernst				
Gepr.	22.07.2020	Sivilay				
Freig.	24.07.2020	Jandewerth				
Stand	24.06.2020					

Ing.- und Planungsbüro
LANGE GbR
 Carl-Peschken-Str. 12
 47441 Moers
 Tel.: +49 2841 7905 - 0
 Fax: +49 2841 7905 - 55
 Email: info@angebgr.de
 www.langebgr.de

©GeoBasis-DE / LVermGeoRP<2019>, dl-de/by-2-0, www.lvrmgeo.rlp.de
 J:\Arbeits\Projekte\dxbu\layout\PFV\RP13_2_NATURA2000\DAXBU_RP_PFV_13_2_x_1_FFH_Bestand.mxd

13.2.3 Bestandskarte FFH-Gebiet Speyerer Wald und Haßlocher Wald und Schifferstädter Wiesen (DE-6616-301)

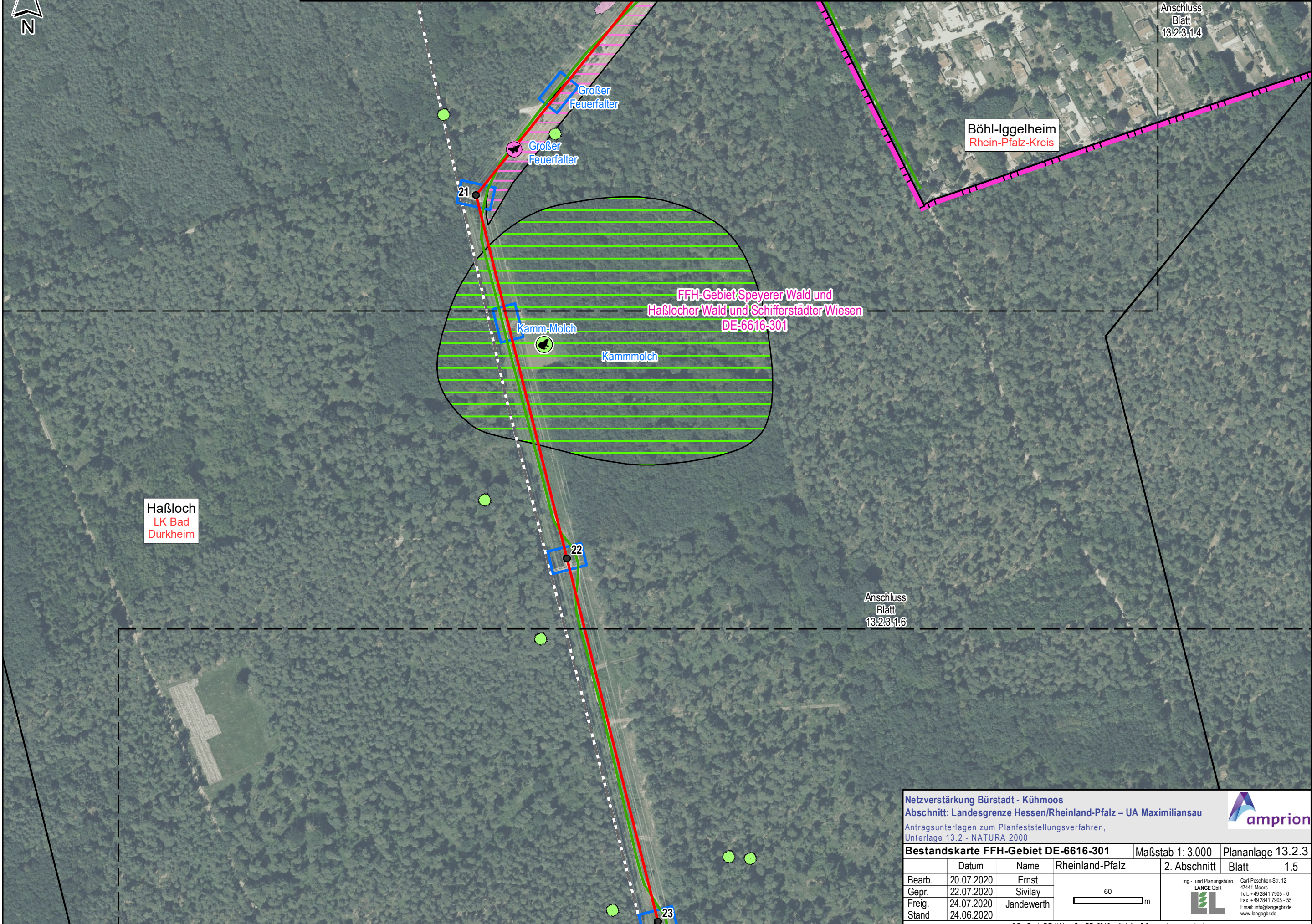

Netzverstärkung Bürstadt - Kühmoos
 Abschnitt: Landesgrenze Hessen/Rheinland-Pfalz – UA Maximiliansau
 Antragsunterlagen zum Planfeststellungsverfahren,
 Unterlage 13.2 - NATURA 2000

Bestandskarte FFH-Gebiet DE-6616-301 Maßstab 1:3.000 Plananlage 13.2.3

	Datum	Name	Rheinland-Pfalz	2. Abschnitt	Blatt	1.5
Bearb.	20.07.2020	Ernst				
Gepr.	22.07.2020	Sivilay				
Freig.	24.07.2020	Jandewerth				
Stand	24.06.2020					

©GeoBasis-DE / LVermGeoRP<2019>, dl-de/by-2-0, www.lvermgeo.rlp.de
 J:\Arcgis\Projekt\daxbu\layout\PFV\RP13_2_NATURA2000\DAXBU_RP_PfV_13_2_x_1_FFH_Bestand.mxd

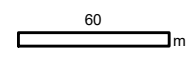
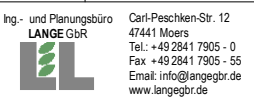

Haßloch
LK Bad
Dürkheim

Böhl-Iggelheim
Rhein-Pfalz-Kreis

Anschluss
Blatt
13.2.3.1.4

Anschluss
Blatt
13.2.3.1.6

FFH-Gebiet Speyerer Wald und
Haßlocher Wald und Schifferstädter Wiesen
DE-6616-301

Großer
Feuerfalter

Großer
Feuerfalter

Kamm-Molch

Kammolch

21

22

23

13.2.3 Bestandskarte FFH-Gebiet Speyerer Wald und Haßlocher Wald und Schifferstädter Wiesen (DE-6616-301)



Anschluss
Blatt
13.2.3.1.5

Haßloch
LK Bad
Dürkheim

FFH-Gebiet Speyerer Wald und Haßlocher
Wald und Schifferstädter Wiesen
DE-6616-301

3140

Kamm-Molch
3140

Kammolch

24

Böhl-Iggelheim
Rhein-Pfalz-Kreis
Anschluss
Blatt
13.2.3.1.7

Grünes
Besenmoos

Mittelspecht
Mittelspecht

9190

9190

Netzverstärkung Bürstadt - Kühmoos
Abschnitt: Landesgrenze Hessen/Rheinland-Pfalz – UA Maximiliansau
Antragsunterlagen zum Planfeststellungsverfahren,
Unterlage 13.2 - NATURA 2000

Bestandskarte FFH-Gebiet DE-6616-301 Maßstab 1:3.000 Plananlage 13.2.3

	Datum	Name	Rheinland-Pfalz	2. Abschnitt	Blatt
Bearb.	20.07.2020	Ernst			1.6
Gepr.	22.07.2020	Sivilay			
Freig.	24.07.2020	Jandewerth			
Stand	24.06.2020				

60 m

Ing- und Planungsbüro
LANGE GbR
Carl-Peschken-Str. 12
47441 Moers
Tel.: +49 2841 7905 - 0
Fax: +49 2841 7905 - 55
Email: info@angebtr.de
www.langebtr.de

©GeoBasis-DE / LVermGeoRP<2019>, dl-de/by-2-0, www.lvrmgeo.rlp.de
J:\Arcgis\Projekt\daxbu\layout\PFV\RP13_2_NATURA2000\DAXBU_RP_PFV_13_2_x_1_FFH_Bestand.mxd

13.2.3 Bestandskarte FFH-Gebiet Speyerer Wald und Haßlocher Wald und Schifferstädter Wiesen (DE-6616-301)

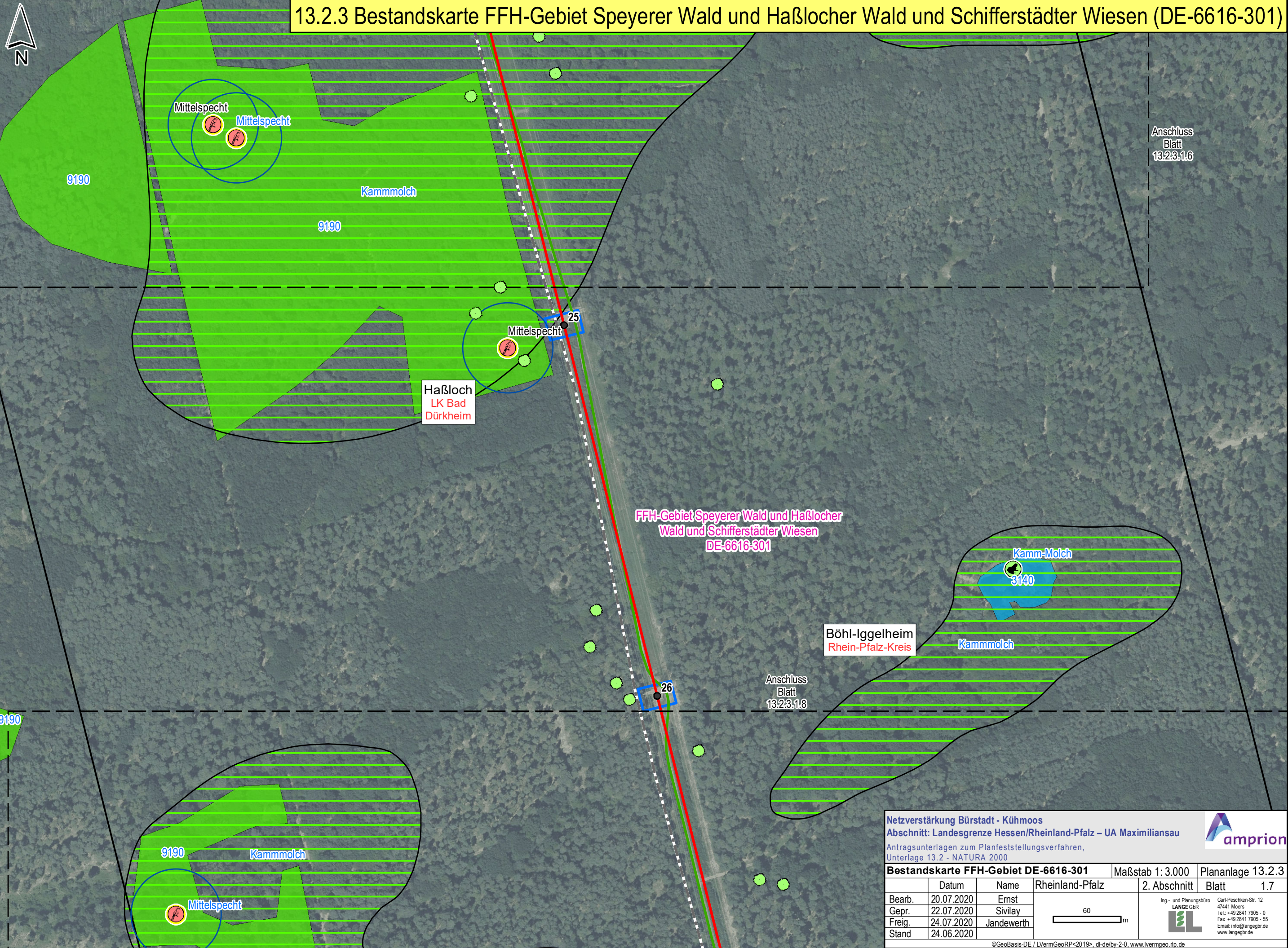

Anschluss
Blatt
13:23:1,6

FFH-Gebiet Speyerer Wald und Haßlocher
Wald und Schifferstädter Wiesen
DE-6616-301

Böhl-Iggelheim
Rhein-Pfalz-Kreis

Anschluss
Blatt
13:23:1,8

Netzverstärkung Bürstadt - Kühmoos
Abschnitt: Landesgrenze Hessen/Rheinland-Pfalz – UA Maximiliansau
Antragsunterlagen zum Planfeststellungsverfahren,
Unterlage 13.2 - NATURA 2000

Bestandskarte FFH-Gebiet DE-6616-301 Maßstab 1:3.000 Plananlage 13.2.3

	Datum	Name	Rheinland-Pfalz	2. Abschnitt	Blatt
Bearb.	20.07.2020	Ernst			1.7
Gepr.	22.07.2020	Sivilay			
Freig.	24.07.2020	Jandewerth			
Stand	24.06.2020				

Ing.- und Planungsbüro
LANGE GbR
Carl-Peschken-Str. 12
47441 Moers
Tel.: +49 2841 7905 - 0
Fax: +49 2841 7905 - 55
Email: info@angebgr.de
www.langebgr.de

©GeoBasis-DE / LVermGeoRP<2019>, dl-de/by-2-0, www.lvermgeo.rlp.de
J:\Arcgis\Projekt\daxbu\layout\PFV\RP13_2_NATURA2000\DAXBU_RP_PfV_13_2_x_1_FFH_Bestand.mxd

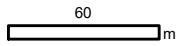

13.2.3 Bestandskarte FFH-Gebiet Speyerer Wald und Haßlocher Wald und Schifferstädter Wiesen (DE-6616-301)

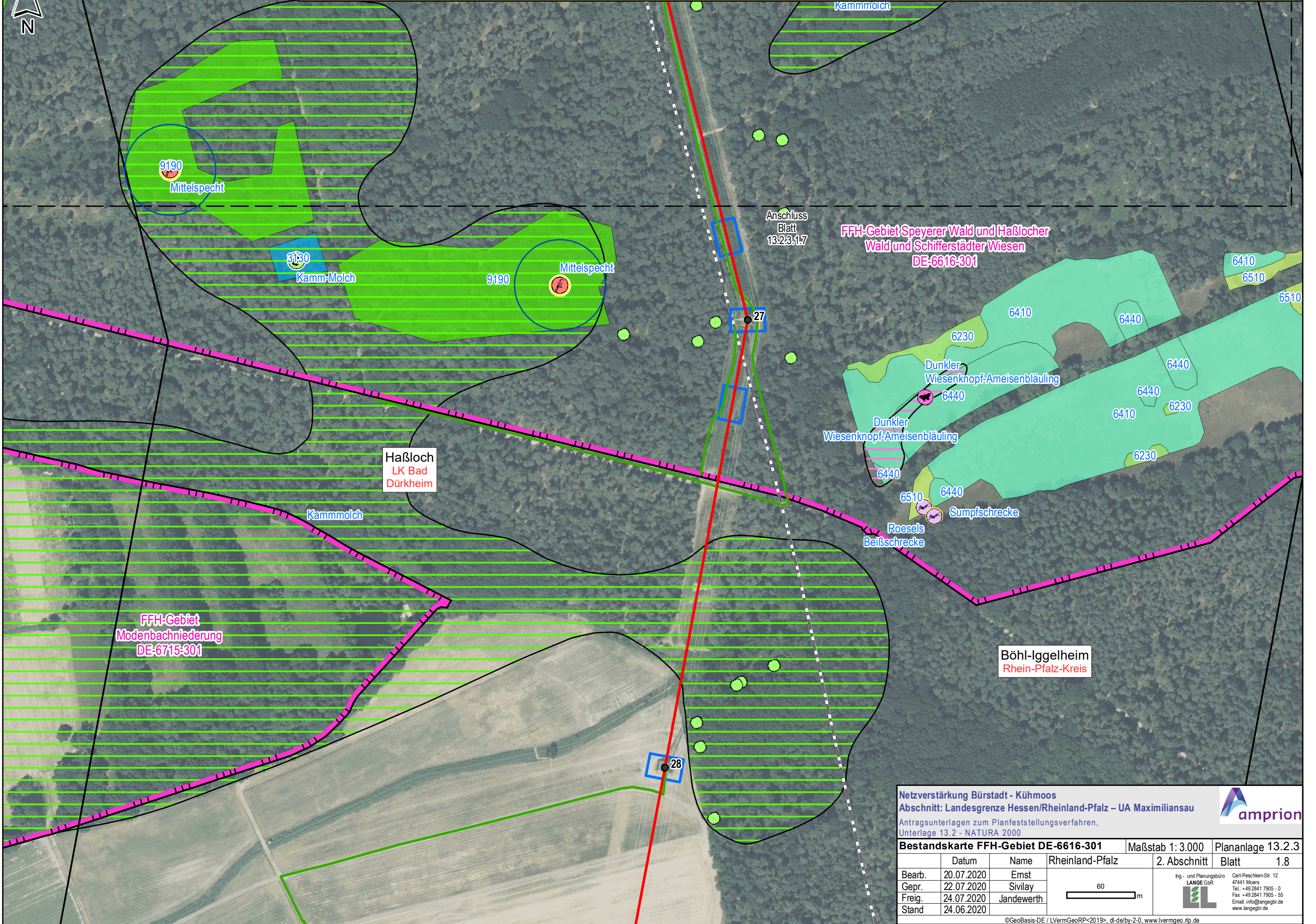

Netzverstärkung Bürstadt - Kühmoos
 Abschnitt: Landesgrenze Hessen/Rheinland-Pfalz – UA Maximiliansau
 Antragsunterlagen zum Planfeststellungsverfahren,
 Unterlage 13.2 - NATURA 2000

Bestandskarte FFH-Gebiet DE-6616-301 Maßstab 1:3.000 Plananlage 13.2.3

	Datum	Name	Rheinland-Pfalz	2. Abschnitt	Blatt	1.8
Bearb.	20.07.2020	Ernst				
Gepr.	22.07.2020	Sivilay				
Freig.	24.07.2020	Jandewerth				
Stand	24.06.2020					

Ing. - und Planungsbüro
LANGE GbR
 Carl-Peschken-Str. 12
 47441 Moers
 Tel.: +49 2841 7905 - 0
 Fax: +49 2841 7905 - 55
 Email: info@angebgr.de
 www.langebgr.de

©GeoBasis-DE / LVermGeoRP<2019>, dl-de/by-2-0, www.lvrmgeo.rlp.de
 J:\AroGIS\Projekte\dxbu\layout\PFV\RP13_2_NATURA2000\DAXBU_RP_PFV_13_2_x_1_FFH_Bestand.mxd